

Département Génétique
Service Aptitudes et Sélection des Races Allaitantes
THOUMY Laure, Arnaud DELPEUCH, Armelle GOVIGNON -GION.

Catalogue entrée en STATION D'ÉVALUATION de Union Charolais Croissance en COTE D'OR

Série S163 (bande C)



- 42 veaux entrés
- 34 veaux Souhaitables soit (19% d'espoir)
- Période naissance : 14/10/2015 au 03/01/2016 (81 jours)
- Age moyen à l'entrée : 303 jours
- Poids moyen : 481 kg
- 30 éleveurs fournisseurs

PLANNING DES CONTROLES EN SE & CI CHAROLAISES

CAMPAGNE 2016 / 2017

	Côte d' Or Pouilly en AU	Creuse Optigen	Marne Sommepy	Nièvre Marault	Saône&Loire Jalogny	Vendée Les Etablières	Deux-Sèvres Bressuire	Yonne CE Cialyn	UCC.A (Migennes)	UCC.C (Côte d' Or)	UCC.D (Montrond)	ALLIER (Creuzier)
Numéro campagne série	211	231	511	581	711	852	792	891	892	211	422	032
	161	161	161	161	161	161	161	161	161	163	164	161
Effectif Entrés	41 veaux	54 veaux	44 veaux	42 veaux	86 veaux	36 veaux	42 veaux	46 veaux	140 veaux	42 veaux	80 veaux	48 veaux
Pesée d'Entrée (P.E)	lun-26-9-16	jeu-22-9-16	ven-19-8-16	jeu-22-9-16	mar-11-10-16	jeu-2-6-16	ven-4-11-16	ven-12-8-16	ven-12-8-16	ven-23-9-16	ven-5-8-16	mer-12-10-16
Durée d'Adaptation	37 j	28 j	34 j	35 j	28 j	27 j	31 j	28 j	28 j	40 j	31 j	34 j
<i>Double Pesée Début de Contrôle (P.D)</i>	mer-2-11-16	jeu-20-10-16	jeu-22-9-16	jeu-27-10-16	mar-8-11-16	mer-29-6-16	lun-5-12-16	ven-9-9-16	ven-9-9-16	mer-2-11-16	lun-5-9-16	mar-15-11-16
Pesée 1 (P1)	mer-30-11-16	jeu-17-11-16	jeu-20-10-16	jeu-24-11-16	mar-6-12-16	jeu-28-7-16	lun-2-1-17	ven-7-10-16	ven-7-10-16	mer-30-11-16	lun-3-10-16	mar-13-12-16
Pesée 2 (P2)	mer-28-12-16	jeu-15-12-16	jeu-17-11-16	jeu-22-12-16	mar-3-1-17	jeu-25-8-16	lun-30-1-17	ven-4-11-16	ven-4-11-16	mer-28-12-16	lun-31-10-16	mar-10-1-17
Filiation Confirmée avant	mer-18-1-17	jeu-5-1-17	jeu-8-12-16	jeu-12-1-17	mar-24-1-17	mar-30-8-16	lun-20-2-17	ven-25-11-16	ven-25-11-16	mer-18-1-17	lun-21-11-16	mar-31-1-17
<i>Double Pesée Fin de Contrôle (P.F)</i>	mer-25-1-17	jeu-12-1-17	jeu-15-12-16	jeu-19-1-17	mar-31-1-17	mer-21-9-16	lun-27-2-17	ven-2-12-16	ven-2-12-16	mer-25-1-17	lun-28-11-16	mar-7-2-17
Durée de Contrôle	84 j	84 j	84 j	84 j	84 j	84 j	84 j	84 j	84 j	84 j	84 j	84 j
Pointage Sortie J1	jeu-19-1-17	jeu-5-1-17	ven-9-12-16	jeu-12-1-17	ven-20-1-17	mer-14-9-16	lun-20-2-17	lun-28-11-16	mar-29-11-16	jeu-19-1-17	jeu-24-11-16	mar-31-1-17
Pointage Sortie J2												
Pelvimétrie J1	ven-27-1-17	lun-16-1-17	lun-19-12-16	lun-23-1-17	mar-24-1-17	ven-23-9-16	mar-28-2-17	mar-6-12-16	mer-7-12-16	ven-27-1-17	lun-12-12-16	jeu-9-2-17
Pelvimétrie J2									jeu-8-12-16		mar-13-12-16	
Pointeurs	HBC & P.BERRECHET	HBC & L. THOUMY	HBC & P.BERRECHET	HBC & P.BERRECHET	HBC & P.BERRECHET	HBC & L. THOUMY	HBC & L. THOUMY	HBC & P.BERRECHET	HBC & P.BERRECHET	HBC & P.BERRECHET	HBC & P.BERRECHET	HBC & L. THOUMY
Indexation	lun-30-1-17	mar-17-1-17	mar-20-12-16	mar-24-1-17	jeu-2-2-17	lun-26-9-16	mer-1-3-17	mer-7-12-16	ven-9-12-16	mer-1-2-17	jeu-15-12-16	lun-13-2-17
Edition du Catalogue	mar-31-1-17	mer-18-1-17	mer-21-12-16	mer-25-1-17	lun-6-2-17	mar-27-9-16	jeu-2-3-17	jeu-8-12-16	sam-10-12-16	jeu-2-2-17	ven-16-12-16	mar-14-2-17
Portes Ouvertes	visite sur RDV les 15 jours avant la vente		14/01 & 25/01		sam-11-2-17	ven-30-9-16		08/01/2016		visite sur RDV les 15 jours avant la vente		20/02/2016
Date de Vente	ven-10-2-17	ven-3-2-17	mer-25-1-17	jeu-26-1-17	ven-17-2-17	ven-7-10-16	ven-18-3-16	mer-11-1-17	18/01 & 01/02 & 08/02	mer-22-2-17	jeu-12-1-17	ven-24-2-17
Durée totale en station	137 j	134 j	159 j	126 j	129 j	127 j	-231 j	152 j		152 j	160 j	135 j
Chargement des index SIG	10-2-17	3-2-17	25-1-17	26-1-17	17-2-17	7-10-16	18-3-16	11-1-17		22-2-17	12-1-17	24-2-17

La filiation du veau doit être vérifié par ADN µSat au moins 7 jours avant la fin des contrôles.

L'ensemble des données nécessaires à l'évaluation (performances + filiation) doivent avoir été transmises avant la date de l'évaluation

LISTE PAR ELEVEUR PROPRIETAIRE DES ANIMAUX ENTRES

UCC	Tag Nom	Numéro	Pds Entrée	DATE ENTREE :
71524010 BUTAUD PHILIPPE CHAMP COLON 71220 SIVIGNON	6651 <i>MIRAGE</i>	FR 71 2240 6651	499 Kg	23/09/2016
58299015 DIVORNE CHRISTOPHE LIEU DIT LARE 58460 TRUCY L ORGUEILLEUX	6307 <i>MADDOCK</i> 6326 <i>MAGICIEN</i>	FR 58 1381 6307 FR 58 1381 6326	484 Kg 444 Kg	23/09/2016
58289077 EARL BERGER STEPHANE LIEU DIT LENTEUR 58250 TERNANT	6070 <i>LEO</i>	FR 58 1561 6070	447 Kg	23/09/2016
58036158 EARL BUCHETON LIEU DIT LES MARLOTS 58310 BOUHY	6719 <i>LYNX</i> 6760 <i>LAVANDOU</i>	FR 58 1261 6719 FR 58 1261 6760	499 Kg 413 Kg	23/09/2016
21646014 EARL CHRISTOPHE JAUGEY FROMNTEAU 21540 TROUHAUT	0712 <i>MAROC</i> 0728 <i>MICKEY</i>	FR 21 4800 0712 FR 21 4800 0728	592 Kg 512 Kg	23/09/2016
21393001 EARL COIFFU 7 RUE BASSE 21400 MASSINGY	1513 <i>LANDERNE</i> 1540 <i>LOTUS</i>	FR 21 3851 1513 FR 21 3851 1540	550 Kg 456 Kg	23/09/2016
52360002 EARL DESAMMONITES 8 VOIE DE RIVIERE 52190 OCCEY	8397 <i>LARDON</i> 8406 <i>LABRADOR</i>	FR 52 4364 8397 FR 52 4364 8406	489 Kg 499 Kg	23/09/2016
71531193 EARL GONNOT ALAIN LES BUISSONS 71190 LA TAGNIERE	6597 <i>MERLIN</i>	FR 71 2241 6597	470 Kg	23/09/2016
71467026 EARL MOINE CHRISTIAN 50 RUE DE MENINCOURT 71400 ST PANTALEON	6355 <i>MALICIEUX</i>	FR 71 2236 6355	410 Kg	23/09/2016
21316019 EARL MONIOT FRANCOIS ET REMY 16 CHEMIN DE LA COGNEE 21270 HEUILLEY SUR SAONE	8521 <i>LOUSTIC</i> 8555 <i>LAGAF</i>	FR 21 3518 8521 FR 21 3518 8555	536 Kg 401 Kg	23/09/2016
21652024 EARL POILLLOT BOYER 15 RUE DE CHATEAUNEUF 21320 VANDENESSE EN AUXOIS	6637 <i>MAGICIEN</i>	FR 21 4822 6637	447 Kg	23/09/2016
71340041 EARL TOUILLON VARENNES 71430 PALINGES	6147 <i>LEGITIMUS</i>	FR 71 2228 6147	508 Kg	23/09/2016

LISTE PAR ELEVEUR PROPRIETAIRE DES ANIMAUX ENTRES

UCC	Tag Nom	Numéro	Pds Entrée	DATE ENTREE :
71492135 GAEC DE L' AVENIR VAUX 71460 ST YTHAIRE	6642 LAOS	FR 71 2239 6642	429 Kg	23/09/2016
71176019 GAEC DE LA TRECHE BERNIGAUD J M ET R 71160 DIGOIN	6968 MILKA	FR 71 2210 6968	538 Kg	23/09/2016
71040036 GAEC DE MONTAULOUP MONTAULOUP D EN BAS 71450 BLANZY	6047 MIKADO 6980 MONTAUL	FR 71 2201 6047 FR 71 2200 6980	435 Kg 464 Kg	23/09/2016
58024056 GAEC DE SELINS (LANTIER) LIEU DIT SELINS 58110 BAZOLLES	6726 MIRABEAU	FR 58 1251 6726	479 Kg	23/09/2016
21248002 GAEC FEVRE 1 IMPASSE HON 21500 ERINGES	1632 MUESLI 1634 MAGNOLIA	FR 21 3270 1632 FR 21 3270 1634	542 Kg 477 Kg	23/09/2016
71589013 GAEC GUERESSE AMBLV 71140 VITRY SUR LOIRE	6172 MEDIUM	FR 71 2248 6172	498 Kg	23/09/2016
21441062 GAEC LALIGANT FLEUREY 21320 MONT ST JEAN	6028 LION 6040 LEROY	FR 21 4085 6028 FR 21 4085 6040	473 Kg 491 Kg	23/09/2016
58074025 GAEC LAUDET G ET FILS LIEU DIT CHALNOTS 58170 CHIDDES	6413 MYLO	FR 58 1291 6413	566 Kg	23/09/2016
58282017 GAEC MOULIN DE LA FORET (MASSO) LIEU DIT LA FORET 58500 SURGY	6559 LALO 6571 LARRY	FR 58 1361 6559 FR 58 1361 6571	446 Kg 497 Kg	23/09/2016
58271046 GAEC TAUPIN 1 RUE DE LA PORTE A MONNOT 58190 SAIZY	6140 MANILLE	FR 58 1351 6140	427 Kg	23/09/2016
71392005 LETIENNE JEROME CHAUMOIS 71390 ST BOIL	5315 LANFORD	FR 71 2232 5315	419 Kg	23/09/2016
71446145 LOREAU JEAN-FRANCOIS LA GRANDE BUSSIERE 71460 ST MARCELIN DE CRAY	6434 LARSENE	FR 71 2235 6434	548 Kg	23/09/2016

LISTE PAR ELEVEUR PROPRIETAIRE DES ANIMAUX ENTRES

UCC	Tag Nom	Numéro	Pds Entrée	DATE ENTREE :
21622009 LYCEE AGRICOLE QUETIGNY ROUTE DE VARANGES 21110 TART LE BAS	1645 LANDAIS 1653 MACHO	FR 21 4709 1645 FR 21 4709 1653	383 Kg 342 Kg	23/09/2016
58003057 MOME PATRICK LIEU DIT MONTBOBELIN 58230 ALLIGNY EN MORVAN	6712 L12 6749 L49	FR 58 1301 6712 FR 58 1301 6749	556 Kg 598 Kg	23/09/2016
71285028 PERRON PASCAL LA CHAUX 71220 MARTIGNY LE COMTE	6410 MADISON	FR 71 2221 6410	512 Kg	23/09/2016
71414027 RONDEAU JEAN-LOUIS VAROLLES 71400 ST FORGEOT	5061 MICA	FR 71 2234 5061	439 Kg	23/09/2016
71166012 SCEA DES CHAPUIS LES CHAPUIS 71320 CUZY	6075 MERCURE	FR 71 2210 6075	530 Kg	23/09/2016
58281087 SCEA DU DOMAINE DES GRANGES (K LE VERNOY 58150 SUILLY LA TOUR	6774 LAFFREUX	FR 58 1361 6774	469 Kg	23/09/2016

Mise en lot UCC-C S161 entrée du 23/09/2016.

Groupe 1 : 18 veaux et 37 jours d'écart d'âge

Groupe 2 : 24 veaux et 42 jours d'écart d'âge

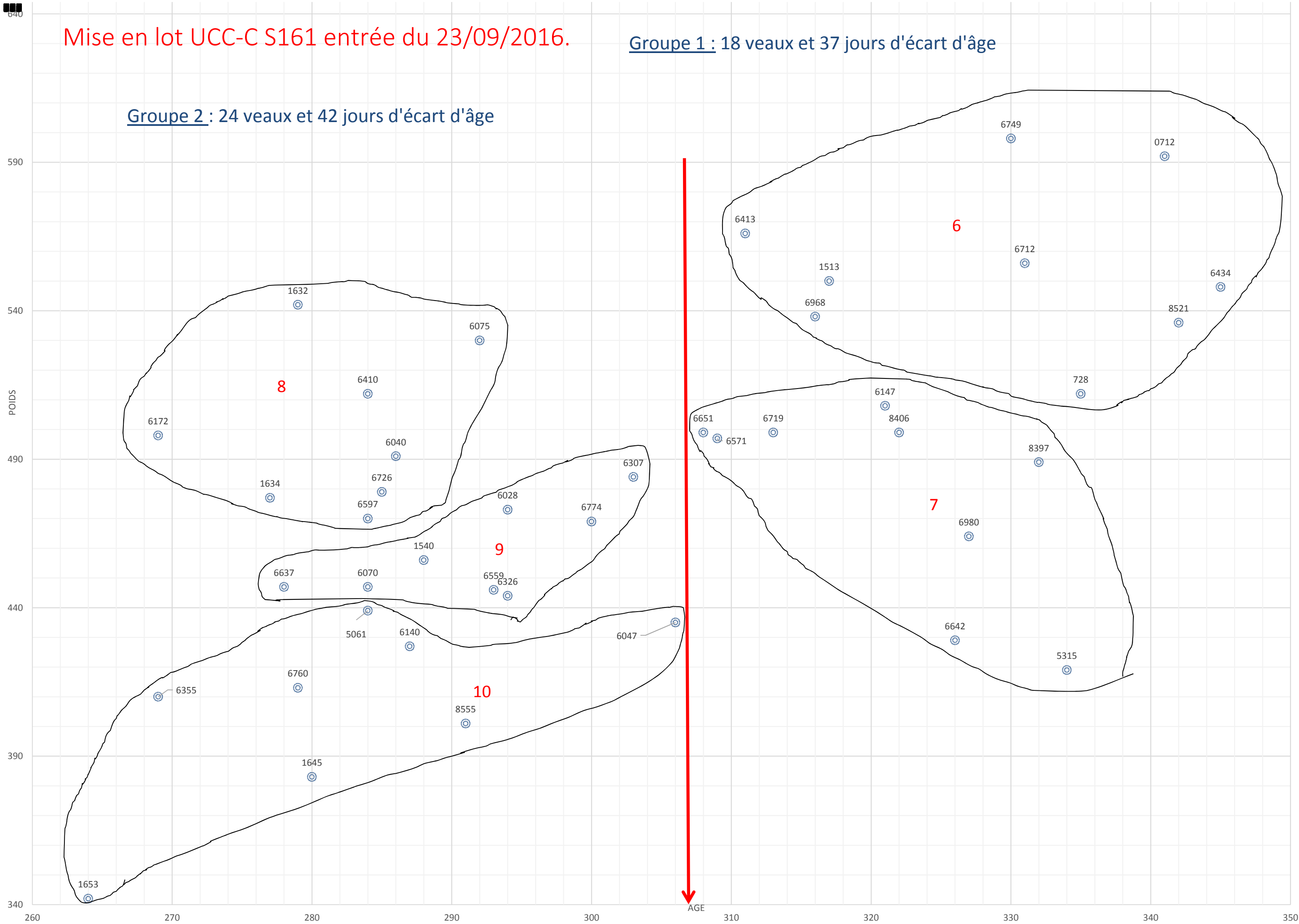

BASE(S) DE REFERENCE / SEVRAGE = CH.PF.16.1 / POST-SEVRAGE = CH.PF.16.1 / CARCASSE = CH.PF.16.1

	INDEX PERE	CD PERE	% CANDIDATS DONT INDEX PERE CONNU	INDEX MERE	CD MERE	% CANDIDATS DONT INDEX MERE CONNU
IFNAIS	103.7+/-5.3	0.97+/-0.05	100	102.2+/-5.0	0.51+/-0.03	100
CRsev	108.2+/-5.8	0.92+/-0.11	100	103.0+/-4.9	0.42+/-0.03	100
DMsev	105.1+/-7.1	0.94+/-0.09	100	101.0+/-5.4	0.55+/-0.05	97.6
DSsev	109.3+/-4.6	0.93+/-0.10	100	103.1+/-7.2	0.53+/-0.04	97.6
FOSsev	97.1+/-7.4	0.89+/-0.14	100	101.6+/-5.3	0.43+/-0.03	97.6
ISEVR	113.5+/-8.2	0.93+/-0.10	100	104.6+/-6.5	0.46+/-0.03	97.6
AVel	110.5+/-9.4	0.70+/-0.20	100	106.7+/-7.0	0.37+/-0.05	100
ALait	104.9+/-4.3	0.68+/-0.19	100	105.0+/-5.3	0.34+/-0.05	100
IVMAT	114.9+/-6.9	0.83+/-0.12	100	107.4+/-6.5	0.48+/-0.04	97.6
CRpsf	107.3+/-5.2	0.86+/-0.16	100	104.9+/-5.4	0.54+/-0.09	100
ICRCjbf	108.2+/-6.0	0.81+/-0.22	100	103.8+/-5.7	0.34+/-0.06	97.6
CONFjbf	102.0+/-4.8	0.81+/-0.20	100	100.3+/-4.2	0.39+/-0.05	97.6
IABjbf	108.3+/-5.6	0.79+/-0.23	100	103.6+/-6.3	0.33+/-0.06	97.6

INDEX CANDIDAT SUR ASCENDANCE	CD CANDIDAT SUR ASCENDANCE	% CANDIDATS DONT INDEX 2 PARENTS CONNUS	
103.0+/-4.2	0.37+/-0.01	100	IFNAIS
105.6+/-4.0	0.34+/-0.03	100	CRsev
103.1+/-4.4	0.37+/-0.03	97.6	DMsev
106.3+/-3.9	0.36+/-0.03	97.6	DSsev
99.3+/-4.6	0.33+/-0.04	97.6	FOSsev
109.4+/-5.8	0.35+/-0.03	97.6	ISEVR
108.6+/-5.1	0.27+/-0.05	100	AVel
105.0+/-3.4	0.26+/-0.05	100	ALait
111.3+/-4.8	0.33+/-0.04	97.6	IVMAT
106.1+/-3.9	0.35+/-0.04	100	CRpsf
106.2+/-4.0	0.29+/-0.06	97.6	ICRCjbf
101.2+/-3.1	0.30+/-0.06	97.6	CONFjbf
106.1+/-4.0	0.28+/-0.07	97.6	IABjbf

Differentielle de selection sur la voie male, femelle et totale - 42 candidats a l'entree

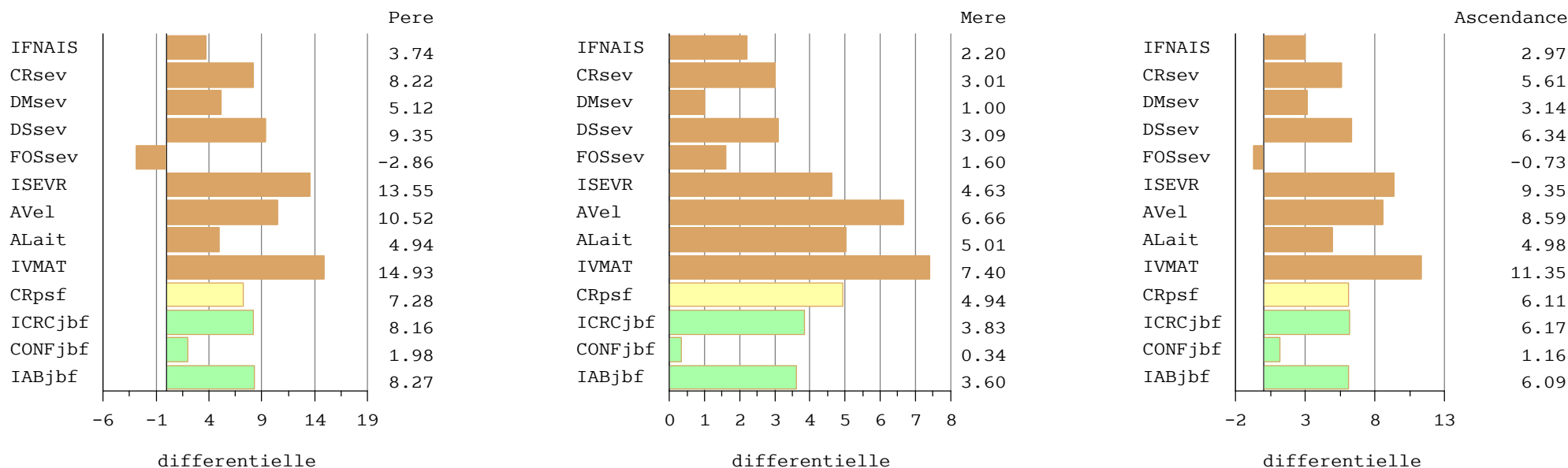

BASE(S) DE REFERENCE / SEVRAGE = CH.PF.16.1 / POST-SEVRAGE = CH.PF.16.1 / CARCASSE = CH.PF.16.1

	INDEX PERE	CD PERE	% CANDIDATS DONT INDEX PERE CONNU	INDEX MERE	CD MERE	% CANDIDATS DONT INDEX MERE CONNU
IFNAIS	104.3+/-5.1	0.98+/-0.01	92.9	102.1+/-5.0	0.51+/-0.03	97.6
CRsev	108.2+/-5.9	0.95+/-0.07	92.9	102.9+/-4.9	0.42+/-0.03	97.6
DMsev	105.4+/-7.3	0.95+/-0.06	92.9	101.0+/-5.4	0.55+/-0.05	97.6
DSsev	109.1+/-4.6	0.95+/-0.06	92.9	103.1+/-7.2	0.53+/-0.04	97.6
FOSsev	96.2+/-6.8	0.92+/-0.10	92.9	101.6+/-5.3	0.43+/-0.03	97.6
ISEVR	113.9+/-8.4	0.95+/-0.06	92.9	104.6+/-6.5	0.46+/-0.03	97.6
AVel	110.5+/-9.9	0.82+/-0.06	71.4	106.6+/-7.1	0.37+/-0.05	97.6
ALait	105.8+/-4.7	0.80+/-0.05	71.4	105.1+/-5.3	0.34+/-0.05	97.6
IVMAT	116.0+/-6.8	0.91+/-0.02	71.4	107.4+/-6.5	0.48+/-0.04	97.6
CRpsf	106.8+/-5.0	0.95+/-0.03	76.2	105.2+/-5.8	0.60+/-0.03	64.3
ICRCjbf	107.2+/-6.2	0.93+/-0.06	76.2	99.1+/-4.4	0.40+/-0.04	9.5
CONFjbf	102.9+/-4.4	0.91+/-0.07	76.2	99.1+/-5.2	0.44+/-0.01	9.5
IABjbf	107.9+/-5.9	0.91+/-0.07	76.2	98.7+/-5.8	0.40+/-0.03	9.5

INDEX CANDIDAT SUR ASCENDANCE	CD CANDIDAT SUR ASCENDANCE	% CANDIDATS DONT INDEX 2 PARENTS CONNUS	
103.2+/-4.1	0.37+/-0.01	90.5	IFNAIS
105.9+/-4.0	0.34+/-0.02	90.5	CRsev
103.5+/-4.3	0.38+/-0.02	90.5	DMsev
106.3+/-4.0	0.37+/-0.02	90.5	DSsev
98.8+/-4.5	0.34+/-0.03	90.5	FOSsev
109.8+/-5.7	0.35+/-0.02	90.5	ISEVR
108.8+/-5.0	0.30+/-0.02	69.0	AVel
105.4+/-3.9	0.29+/-0.02	69.0	ALait
112.4+/-4.2	0.35+/-0.01	69.0	IVMAT
105.6+/-3.5	0.39+/-0.01	42.9	CRpsf
104.9+/-2.5	0.33+/-0.02	7.1	ICRCjbf
100.3+/-1.9	0.34+/-0.02	7.1	CONFjbf
104.5+/-3.2	0.33+/-0.03	7.1	IABjbf

Differentielle de selection sur la voie male, femelle et totale (index publiables) - 42 candidats a l'entree

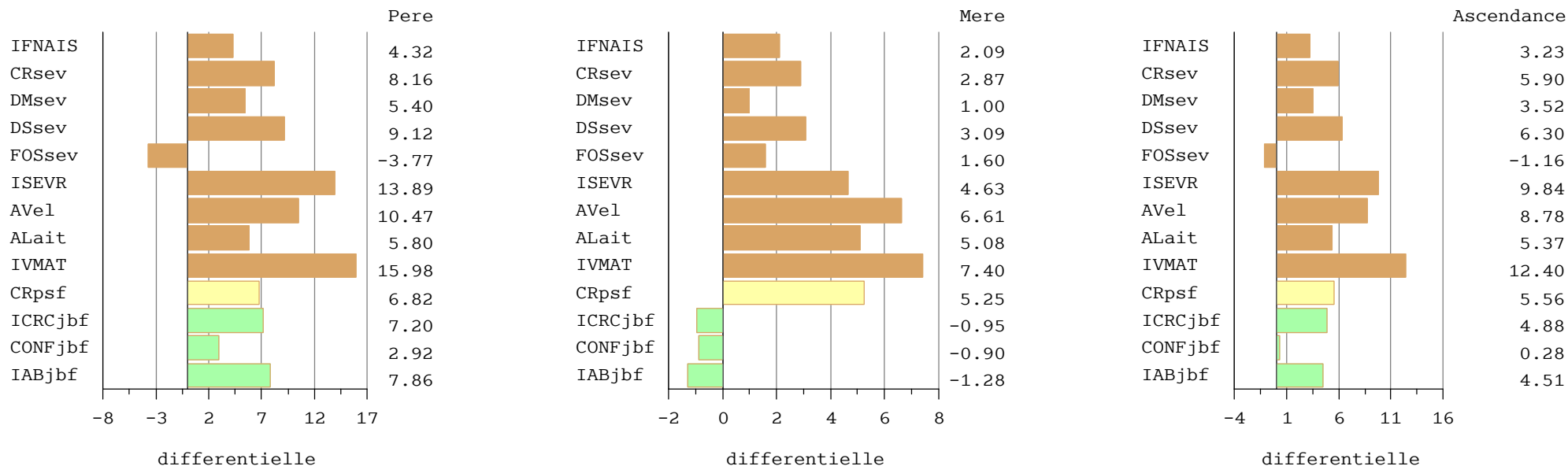

MAROC

N° Station : 0712

FR 21 4800 0712

CASE : 6

Né le : 18/10/2015

Chez : EARL CHRISTOPHE JAUGEY (21)

Statut du veau à l'entrée (Espoir)

GENEALOGIE

CASTOR FR 61 4679 1641	Reproducteur Confirmé Aptitudes Bouchères	SESAME	Reproducteur Confirmé Veaux Sevrés	PICADOR	Reproducteur Confirmé Veaux Sevrés
		FR 57 0338 8462		NEFLE	Reproductrice Recommandée 4ème degé Souche
		TRAGEDIE	Reproductrice Recommandée 4ème degé Souche	MAGENTA	Reproducteur Confirmé Qualites Maternelles
		FR 61 4679 1345		OPA	Reproductrice Reconnue 2ème degré Elevage
		Inscrip :INS A+		FR 61 0513 3404	
GABELLE FR 21 4800 0203 Inscrip :INS A+ <u>ISU</u>		TREZEGOAL	Reproducteur Confirmé Qualites Maternelles	JUMPER	Reproducteur Confirmé Qualites Maternelles
		FR 42 4071 1848		NAIVE	Reproductrice Recommandée 4ème degé Souche
		CAGNOTTE		RUSS	Reproducteur Confirmé Qualites Maternelles
		FR 21 4800 8027		VANILLE	
		Inscrip :INS A+		FR 21 2528 2148	

SES PERFORMANCES AVANT SEVRAGE

Poids naissance :	41 kg	Mode pesée : p	Note	% Série
GMQ 0 - 120 jours :	1575 g	Cond Naiss 2	DM : 88	120
PAT 210 jours :	386 kg		DS : 92	124
Poids entrée :	592 kg		AF : 60	88
GMQ 0-entrée :	1616 g	113 %/série	Etat : 8 /10	

EVALUATION GENETIQUE DES PARENTS A PARTIR DE PRODUITS AU SEVRAGE

	Base Réf	Age 1er vélage	IVV (nb)	IFNAIS	CRsev	DMsev	DSsev	FOSsev	ISEVR	AVel	ALait	IVMAT
Père (CD)	CH.PF.16.1			107 (0.99)	110 (0.99)	115 (0.99)	107 (0.99)	86 (0.99)	123 (0.99)	115 (0.81)	108 (0.78)	125 (0.90)
Mère (CD)	CH.PF.16.1	36 ms	366 js (3)	103 (0.51)	96 (0.44)	102 (0.56)	98 (0.56)	100 (0.44)	98 (0.47)	105 (0.39)	104 (0.37)	102 (0.49)

UCC

Série : 163

septembre 2016

MICKEY

FR 21 4800 0728

Né le : 24/10/2015

Chez : EARL CHRISTOPHE JAUGEY (21)

Statut du veau à l'entrée (AS)

N° Station : 0728

CASE : 6

GENEALOGIE

CLUEDO Reproducteur Recommandé Elite FR 80 6584 8256	SUEDOIS Reproducteur Recommandé Elite FR 58 1110 2125	IDEALISTE Reproducteur Confirmé Veaux Sevrés FR 18 9310 5537
	ROMAINE Reproductrice Recommandée 4ème degé Souche FR 80 6513 7775 Inscrip :INS A+	PLUIE Reproductrice Recommandée 4ème degé Souche FR 58 1309 9561
	CHANSON Reproductrice Recommandée 4ème degé Souche FR 21 4709 8013 Inscrip :INS A+	IMPAAIR Reproducteur Confirmé Qualités Maternelles FR 18 9310 2983
	URUGUAY Reproductrice Recommandée 4ème degé Souche FR 21 4709 4020	OLIVIA Reproductrice Reconnue 3ème degré Elevage FR 80 9810 8116
HOLDING Reproductrice Reconnue 3ème degré Elevage FR 21 4800 0340 Inscrip :INS A+ <u>ISU</u> <u>116</u>	VIVIERS Reproducteur Recommandé Elite FR 57 0358 1890	NECESSAIRE Reproducteur Confirmé Qualités Maternelles FR 63 2779 3880
	SIBERIE Reproductrice Recommandée 4ème degé Souche FR 57 0341 8896	POPULAIR Reproducteur Recommandé Elite FR 71 2131 9473
	URUGUAY Reproductrice Recommandée 4ème degé Souche FR 21 4709 4020	

SES PERFORMANCES AVANT SEVRAGE

Poids naissance :	40 kg	Mode pesée : p	Note	% Série
GMQ 0 - 120 jours :	1325 g	Cond Naiss 1	DM :	67 91
PAT 210 jours :	337 kg		DS :	68 92
Poids entrée :	512 kg		AF :	65 95
GMQ 0-entrée :	1409 g	99 %/série	Etat :	7 /10

EVALUATION GENETIQUE DES PARENTS A PARTIR DE PRODUITS AU SEVRAGE

	Base Réf	Age 1er vélage	IVV (nb)	IFNAIS	CRsev	DMsev	DSsev	FOSsev	ISEVR	AVel	ALait	IVMAT
Père (CD)	CH.PF.16.1			96 (0.98)	106 (0.94)	99 (0.95)	108 (0.95)	94 (0.91)	105 (0.95)	113 (0.75)	114 (0.74)	114 (0.87)
Mère (CD)	CH.PF.16.1	34 ms	357 js (2)	104 (0.39)	104 (0.36)	105 (0.43)	106 (0.43)	103 (0.38)	109 (0.38)	115 (0.37)	112 (0.36)	116 (0.41)

UCC

Série : 163

septembre 2016

LANDERNEAU

FR 21 3851 1513

Né le : 11/11/2015

Chez : EARL COIFFU (21)

Statut du veau à l'entrée (AS)

N° Station : 1513

CASE : 6

GENEALOGIE

FLASH FR 54 5504 8442	Reproducteur Confirmé Aptitudes Bouchères	UTOPIQUE	Reproducteur Recommandé Elite	NECTARGERC	Reproducteur Confirmé Veaux Sevrés
		FR 35 3358 1663		FR 03 9710 7142	
		BINETTE	Reproductrice Recommandée 4ème degé Souche	OCEANIE	Reproductrice Recommandée 4ème degé Souche
		FR 54 5479 4605		FR 35 9805 7406	
		Inscrip :INS A+		NOVOTEL	Reproducteur Confirmé Qualites Maternelles
				FR 58 9712 7519	
				UJOIE	Reproductrice Recommandée 4ème degé Souche
				FR 54 5458 9328	
HEROINE FR 21 3851 1219	Reproductrice Reconnue 2ème degré Elevage	BASTION	Reproducteur Confirmé Aptitudes Bouchères	JOCRISSE	Reproducteur Confirmé Qualites Maternelles
		FR 10 0183 7008		FR 85 9410 2027	
		EMISSION	Reproductrice Recommandée 4ème degé Souche	TOUPIE	Reproductrice Recommandée 4ème degé Souche
		FR 21 3851 2909		FR 10 0183 2311	
		Inscrip :INS A+		RUSS	Reproducteur Confirmé Qualites Maternelles
				FR 63 3497 1421	
				BICHE	Reproductrice Reconnue 3ème degré Elevage
				FR 21 3851 2620	

SES PERFORMANCES AVANT SEVRAGE

Poids naissance :	51 kg	Mode pesée : p	Note	% Série
GMQ 0 - 120 jours :	1400 g	Cond Naiss 3	DM :	75 102
PAT 210 jours :	364 kg		DS :	76 102
Poids entrée :	550 kg		AF :	78 115
GMQ 0-entrée :	1574 g	110 %/série	Etat :	7 /10

EVALUATION GENETIQUE DES PARENTS A PARTIR DE PRODUITS AU SEVRAGE

	Base Réf	Age 1er vélage	IVV (nb)	IFNAIS	CRsev	DMsev	DSsev	FOSsev	ISEVR	AVel	ALait	IVMAT
Père (CD)	CH.PF.16.1			108 (0.95)	114 (0.92)	113 (0.93)	107 (0.92)	97 (0.85)	126 (0.92)			
Mère (CD)	CH.PF.16.1	36 ms	(1)	103 (0.52)	114 (0.44)	106 (0.53)	110 (0.53)	96 (0.42)	120 (0.46)	102 (0.34)	104 (0.30)	119 (0.45)

UCC

Série : 163

septembre 2016

LOTUS

FR 21 3851 1540

Né le : 10/12/2015

Chez : EARL COIFFU (21)

Statut du veau à l'entrée (AS)

N° Station : 1540

CASE : 9

GENEALOGIE

HISPANIC FR 85 6656 4627	Reproducteur Jeune Recommandé	ARTOIS FR 58 1000 6623	Reproducteur Recommandé Elite	TERNOIS FR 62 0478 3245	Reproducteur Recommandé Elite
		BILBAO FR 85 6656 3774	Reproductrice Recommandée 4ème degé Souche	PIN UP FR 58 1199 9070	Reproductrice Reconnue 2ème degré Elevage
FLORETTE FR 21 3851 2030 Inscrip :INS A+ <u>ISU</u> <u>110</u>	Reproductrice Reconnue 2ème degré Elevage	Inscrip :INS A+		PINAY FR 85 5239 4134	Reproducteur Recommandé Elite
		COLONEL FR 64 1187 3622	Reproducteur Confirmé Qualités Maternelles	VOILE FR 85 6656 3425	Reproductrice Reconnue 2ème degré Elevage
		BICHE FR 21 3851 2620	Reproductrice Reconnue 3ème degré Elevage	NATUR FR 36 9701 0336	Reproducteur Recommandé Elite
		Inscrip :INS A+		VENUS FR 64 6417 9496	Reproductrice Recommandée 4ème degé Souche
				POPULAIR FR 71 2131 9473	Reproducteur Recommandé Elite
				TANGUE FR 21 3851 2301	Reproductrice Jeune

SES PERFORMANCES AVANT SEVRAGE

Poids naissance :	55 kg	Mode pesée : p	Note	% Série
GMQ 0 - 120 jours :	1208 g	Cond Naiss 2	DM :	62 85
PAT 210 jours :	330 kg		DS :	58 78
Poids entrée :	456 kg		AF :	60 88
GMQ 0-entrée :	1392 g	98 %/série	Etat :	7 /10

EVALUATION GENETIQUE DES PARENTS A PARTIR DE PRODUITS AU SEVRAGE

	Base Réf	Age 1er vélage	IVV (nb)	IFNAIS	CRsev	DMsev	DSsev	FOSsev	ISEVR	AVel	ALait	IVMAT
Père (CD)	CH.PF.16.1			99 (0.94)	105 (0.73)	96 (0.79)	114 (0.77)	96 (0.65)	103 (0.77)			
Mère (CD)	CH.PF.16.1	36 ms	385 js (3)	95 (0.51)	98 (0.42)	103 (0.54)	98 (0.54)	101 (0.41)	97 (0.45)	114 (0.34)	102 (0.32)	101 (0.47)

UCC

Série : 163

septembre 2016

MUESLI

N° Station : 1632

FR 21 3270 1632

CASE : 8

Né le : 19/12/2015

Chez : GAEC FEVRE (21)

Statut du veau à l'entrée (AS)

GENEALOGIE

HARTISTE FR 52 3320 8504 Reproducteur Confirmé Veaux Sevrés	ARTOIS FR 58 1000 6623 Reproducteur Recommandé Elite	TERNOIS FR 62 0478 3245 Reproducteur Recommandé Elite
	TRAVIATA FR 52 3320 7572 Reproductrice Recommandée 4ème degé Souche Inscrip :INS A+	PIN UP FR 58 1199 9070 Reproductrice Reconnue 2ème degé Elevage
		MAGENTA FR 42 9610 5603 Reproducteur Confirmé Qualités Maternelles
HYPOTHESE FR 21 3270 1232 Reproductrice Recommandée 4ème degé Souche Inscrip :INS A+ <u>ISU</u> <u>122</u>	VIVIERS FR 57 0358 1890 Reproducteur Recommandé Elite	NECESSAIRE FR 63 2779 3880 Reproducteur Confirmé Qualités Maternelles
	DEGOURDIE FR 21 3270 8036 Inscrip :INSA+2	SIBERIE FR 57 0341 8896 Reproductrice Recommandée 4ème degé Souche
		NIPPUR FR 57 9702 3562 Reproducteur Confirmé Qualités Maternelles
		UTILITE FR 21 3270 3036

SES PERFORMANCES AVANT SEVRAGE

Poids naissance :	54 kg	Mode pesée : i	Note	% Série
GMQ 0 - 120 jours :	g	Cond Naiss 2	DM : 67	91
PAT 210 jours :	kg		DS : 88	119
Poids entrée :	542 kg		AF : 70	103
GMQ 0-entrée :	1749 g	123 %/série	Etat : 5 /10	

EVALUATION GENETIQUE DES PARENTS A PARTIR DE PRODUITS AU SEVRAGE

	Base Réf	Age 1er vêlage	IVV (nb)	IFNAIS	CRsev	DMsev	DSsev	FOSsev	ISEVR	AVel	ALait	IVMAT
Père (CD)	CH.PF.16.1			92 (0.95)	112 (0.80)	94 (0.80)	123 (0.79)	87 (0.67)	107 (0.82)			
Mère (CD)	CH.PF.16.1	36 ms	378 js (2)	97 (0.48)	110 (0.41)	105 (0.51)	118 (0.51)	98 (0.41)	113 (0.44)	117 (0.36)	108 (0.33)	117 (0.44)

UCC

Série : 163

septembre 2016

MAGNOLIA

FR 21 3270 1634

Né le : 21/12/2015

Chez : GAEC FEVRE (21)

Statut du veau à l'entrée (Espoir)

N° Station : 1634

CASE : 8

GENEALOGIE

BRONX FR 57 0364 0390 Reproducteur Confirmé Qualités Maternelles	NECESSAIRE FR 63 2779 3880 Reproducteur Confirmé Qualités Maternelles	DALTON FR 03 8811 0618 Reproducteur Confirmé Veaux Sevrés
	UNIPARE FR 10 0183 3421 Reproductrice Recommandée 4ème degé Souche Inscrip :INS A+	LICHETTE FR 03 9411 3841 Reproductrice Jeune
	ARTOIS FR 58 1000 6623 Reproducteur Recommandé Elite	HABIT FR 79 9210 1442 Reproducteur Confirmé Qualités Maternelles
	ENCYCLOPED FR 21 3270 9035 Reproductrice Recommandée 4ème degé Souche Inscrip :INSA+2	RIVIERA FR 10 0183 0019 Reproductrice Reconnue 2ème degré Elevage
INES FR 21 3270 1336 Inscrip :INS A+ <u>ISU</u>	TERNOIS FR 62 0478 3245 Reproducteur Recommandé Elite	PIN UP FR 58 1199 9070 Reproductrice Reconnue 2ème degré Elevage
	SIDNEY FR 45 1604 1658 Reproducteur Confirmé Qualités Maternelles	UTILITE FR 21 3270 3036

SES PERFORMANCES AVANT SEVRAGE

Poids naissance :	49 kg	Mode pesée : i	Note	% Série
GMQ 0 - 120 jours :	g	Cond Naiss 2	DM :	65 89
PAT 210 jours :	kg		DS :	70 94
Poids entrée :	477 kg		AF :	70 103
GMQ 0-entrée :	1545 g	108 %/série	Etat :	6 /10

EVALUATION GENETIQUE DES PARENTS A PARTIR DE PRODUITS AU SEVRAGE

	Base Réf	Age 1er vêlage	IVV (nb)	IFNAIS	CRsev	DMsev	DSsev	FOSsev	ISEVR	AVel	ALait	IVMAT
Père (CD)	CH.PF.16.1			107 (0.98)	89 (0.94)	98 (0.96)	99 (0.95)	105 (0.91)	92 (0.95)	103 (0.79)	112 (0.78)	100 (0.89)
Mère (CD)	CH.PF.16.1	36 ms	(1)	107 (0.50)	109 (0.43)					108 (0.36)	102 (0.32)	

UCC

Série : 163

septembre 2016

LANDAIS

FR 21 4709 1645

Né le : 18/12/2015

Chez : LYCEE AGRICOLE QUETIGNY (21)

Statut du veau à l'entrée (AS)

N° Station : 1645

CASE : 10

GENEALOGIE

CHABLIS FR 89 0166 8818 Reproducteur Recommandé Elite	VIGNOL FR 58 1010 5590 Reproducteur Recommandé Elite	ODEN FR 03 9812 2914 Reproducteur Recommandé Elite	SVELTE FR 58 1100 1271 Reproductrice Jeune
	TOMBOLA FR 89 0166 2354 Inscrip :INS A+	MAGENTA FR 42 9610 5603 Reproducteur Confirmé Qualites Maternelles	OFFICINE FR 89 0166 8935 Reproductrice Reconnue 2ème degré Elevage
	TREZEGOAL FR 42 4071 1848 Reproducteur Confirmé Qualites Maternelles	NAIVE FR 42 9710 4113 Reproductrice Recommandée 4ème degé Souche	JUMPER FR 88 9410 4162 Reproducteur Confirmé Qualites Maternelles
	BRETELLE FR 21 4709 7129 Inscrip :INS A+	POPULAIR FR 71 2131 9473 Reproducteur Recommandé Elite	SABRINA FR 21 4709 2006 Reproductrice Recommandée 4ème degé Souche
GOYAVE FR 21 4709 1208 Inscrip :INS A+ <u>ISU</u> <u>115</u> Reproductrice Reconnue 2ème degré Elevage			

SES PERFORMANCES AVANT SEVRAGE

Poids naissance :	46 kg	Mode pesée : p	Note	% Série
GMQ 0 - 120 jours :	1408 g	Cond Naiss 1	DM :	68 93
PAT 210 jours :	324 kg		DS :	70 94
Poids entrée :	383 kg		AF :	60 88
GMQ 0-entrée :	1204 g	84 %/série	Etat :	6 /10

EVALUATION GENETIQUE DES PARENTS A PARTIR DE PRODUITS AU SEVRAGE

	Base Réf	Age 1er vélage	IVV (nb)	IFNAIS	CRsev	DMsev	DSsev	FOSsev	ISEVR	AVel	ALait	IVMAT
Père (CD)	CH.PF.16.1			106 (0.98)	100 (0.96)	102 (0.97)	102 (0.97)	100 (0.94)	104 (0.97)	118 (0.82)	116 (0.82)	115 (0.91)
Mère (CD)	CH.PF.16.1	38 ms	329 js (2)	100 (0.51)	96 (0.43)	104 (0.55)	100 (0.55)	100 (0.43)	99 (0.46)	106 (0.37)	112 (0.35)	108 (0.48)

UCC

Série : 163

septembre 2016

MACHO

FR 21 4709 1653

Né le : 03/01/2016

Chez : LYCEE AGRICOLE QUETIGNY (21)

Statut du veau à l'entrée (AS)

N° Station : 1653

CASE : 1

GENEALOGIE

HONORABLE FR 71 2153 3020 Reproducteur Confirmé Veaux Sevrés	BASTION FR 10 0183 7008 Reproducteur Confirmé Aptitudes Bouchères	JOCRISSE FR 85 9410 2027 Reproducteur Confirmé Qualites Maternelles
	BONDE FR 71 2103 6210 Reproductrice Reconnue 4ème degé Souche Inscrip :INS A+	TOUPIE FR 10 0183 2311 Reproductrice Reconnue 4ème degé Souche
	SYLVANER FR 10 1703 1840 Reproducteur Reconnu Elite	HABIT FR 79 9210 1442 Reproducteur Confirmé Qualites Maternelles
	TULIPE FR 21 4709 3001 Reproductrice Reconnue 2ème degé Elevage Inscrip :INS A+	USHUAIA FR 71 2102 3944 Reproductrice Reconnue 3ème degré Elevage
FOUGERE FR 21 4709 1128 Reproductrice Reconnue 2ème degé Elevage Inscrip :INS A+ <u>ISU</u> <u>103</u>	IGLOO.MIC FR 03 9310 0604 Reproducteur Confirmé Veaux Sevrés	JUPE FR 10 9410 0539 Reproductrice Reconnue 4ème degé Souche
		FIVECO FR 03 9011 7736 Reproducteur Confirmé Qualites Maternelles
		PIPERADE FR 21 9910 7973 Reproductrice Reconnue 2ème degé Elevage

SES PERFORMANCES AVANT SEVRAGE

Poids naissance :	54 kg	Mode pesée : p	Note	% Série
GMQ 0 - 120 jours :	1333 g	Cond Naiss 1	DM : 58	79
PAT 210 jours :	313 kg		DS : 72	97
Poids entrée :	342 kg		AF : 68	100
GMQ 0-entrée :	1091 g	76 %/série	Etat : 5 /10	

EVALUATION GENETIQUE DES PARENTS A PARTIR DE PRODUITS AU SEVRAGE

	Base Réf	Age 1er vêlage	IVV (nb)	IFNAIS	CRsev	DMsev	DSsev	FOSsev	ISEVR	AVel	ALait	IVMAT
Père (CD)	CH.PF.16.1			108 (0.97)	120 (0.85)	102 (0.84)	109 (0.83)	96 (0.72)	125 (0.86)			
Mère (CD)	CH.PF.16.1	36 ms	381 js (3)	97 (0.52)	107 (0.44)	86 (0.57)	118 (0.57)	103 (0.45)	99 (0.47)	106 (0.40)	104 (0.38)	101 (0.51)

UCC

Série : 163

septembre 2016

MICA

N° Station : 5061

FR 71 2234 5061

CASE : 10

Né le : 14/12/2015

Chez : RONDEAU JEAN-LOUIS (71)

Statut du veau à l'entrée (AS)

GENEALOGIE

ARTOIS FR 58 1000 6623 Reproducteur Recommandé Elite		TERNOIS	Reproducteur Recommandé Elite	JUMPER	Reproducteur Confirmé Qualites Maternelles
		FR 62 0478 3245		FR 88 9410 4162	
		PIN UP	Reproductrice Reconnue 2ème degré Elevage	GAMINE	Reproductrice Recommandée 4ème degé Souche
		FR 58 1199 9070		FR 62 9110 0762	
GENIALE FR 71 2176 1695 Inscrip :INS A+ <u>ISU</u> <u>115</u>		Inscrip :INS A+		JACQUART	Reproducteur Jeune Recommandé
				FR 58 9416 8635	
				HALEINE	Reproductrice Reconnue 2ème degré Elevage
				FR 58 9212 5026	
				NECTARGERC	Reproducteur Confirmé Veaux Sevrés
				FR 03 9710 7142	
		UTOPIQUE	Reproducteur Recommandé Elite	OCEANIE	Reproductrice Recommandée 4ème degé Souche
		FR 35 3358 1663		FR 35 9805 7406	
		DIVINE	Reproductrice Recommandée 4ème degé Souche	PINAY	Reproducteur Recommandé Elite
		FR 71 2184 8336		FR 85 5239 4134	
		Inscrip :INS A+		AMBITION	Reproductrice Recommandée 4ème degé Souche
				FR 71 2135 4719	

SES PERFORMANCES AVANT SEVRAGE

Poids naissance :	37 kg	Mode pesée : c	Note	% Série
GMQ 0 - 120 jours :	1258 g	Cond Naiss 1	DM :	78 107
PAT 210 jours :	335 kg		DS :	72 97
Poids entrée :	439 kg		AF :	75 110
GMQ 0-entrée :	1416 g	99 %/série	Etat :	8 /10

EVALUATION GENETIQUE DES PARENTS A PARTIR DE PRODUITS AU SEVRAGE

	Base Réf	Age 1er vélage	IVV (nb)	IFNAIS	CRsev	DMsev	DSsev	FOSsev	ISEVR	AVel	ALait	IVMAT
Père (CD)	CH.PF.16.1			112 (0.99)	105 (0.99)	97 (0.99)	108 (0.99)	93 (0.99)	110 (0.99)	131 (0.96)	102 (0.93)	111 (0.97)
Mère (CD)	CH.PF.16.1	36 ms	366 js (3)	102 (0.53)	104 (0.45)	104 (0.57)	100 (0.57)	92 (0.45)	108 (0.48)	102 (0.39)	112 (0.38)	114 (0.51)

UCC

Série : 163

septembre 2016

LANFORD

FR 71 2232 5315

Né le : 25/10/2015

Chez : LETIENNE JEROME (71)

Statut du veau à l'entrée (AS)

N° Station : 5315

CASE : 7

GENEALOGIE

CASTOR FR 61 4679 1641	Reproducteur Confirmé Aptitudes Bouchères	SESAME	Reproducteur Confirmé Veaux Sevrés	PICADOR	Reproducteur Confirmé Veaux Sevrés
		FR 57 0338 8462		NEFLE	Reproductrice Recommandée 4ème degé Souche
		TRAGEDIE	Reproductrice Recommandée 4ème degé Souche	MAGENTA	Reproducteur Confirmé Qualités Maternelles
		FR 61 4679 1345	Inscrip :INS A+	OPA	Reproductrice Reconnue 2ème degré Elevage
HEXANA FR 71 2180 2463	Reproductrice Reconnue 2ème degré Elevage	ARTOIS	Reproducteur Recommandé Elite	TERNOIS	Reproducteur Recommandé Elite
		FR 58 1000 6623		PIN UP	Reproductrice Reconnue 2ème degré Elevage
		EMBELLIE	Reproductrice Reconnue 3ème degré Elevage	PRESLEY	Reproducteur Recommandé Elite
		FR 71 2174 9029	Inscrip :INS A+	BARAKA	Reproductrice Jeune
		<u>ISU</u> <u>111</u>		FR 71 2135 6711	

SES PERFORMANCES AVANT SEVRAGE

Poids naissance :	45 kg	Mode pesée : p	Note	% Série
GMQ 0 - 120 jours :	g	Cond Naiss 2	DM :	
PAT 210 jours :	kg		DS :	
Poids entrée :	419 kg		AF :	
GMQ 0-entrée :	1120 g	78 %/série	Etat :	/10

EVALUATION GENETIQUE DES PARENTS A PARTIR DE PRODUITS AU SEVRAGE

	Base Réf	Age 1er vélage	IVV (nb)	IFNAIS	CRsev	DMsev	DSsev	FOSsev	ISEVR	AVel	ALait	IVMAT
Père (CD)	CH.PF.16.1			107 (0.99)	110 (0.99)	115 (0.99)	107 (0.99)	86 (0.99)	123 (0.99)	115 (0.81)	108 (0.78)	125 (0.90)
Mère (CD)	CH.PF.16.1	34 ms	(1)	104 (0.51)	99 (0.43)	98 (0.53)	102 (0.53)	100 (0.42)	100 (0.45)	114 (0.35)	105 (0.32)	104 (0.45)

UCC

Série : 163

septembre 2016

LION

N° Station : 6028

FR 21 4085 6028

CASE : 9

Né le : 04/12/2015

Chez : GAEC LALIGANT (21)

Statut du veau à l'entrée (AS)

GENEALOGIE

GASPARD FR 21 4085 2424 Reproducteur Jeune Conseillé	DAUFIN P FR 57 0373 7670 Reproducteur Confirmé Aptitudes Bouchères	UNICO PP FR 71 2133 3571 Reproducteur Confirmé Aptitudes Bouchères
	VRILLETTE FR 21 2769 2222 Reproductrice Recommandée 4ème degé Souche Inscrip :INS A+	ANEMONE FR 57 0362 5951 Reproductrice Recommandée 4ème degé Souche
	SISTERON FR 21 0110 9480 Reproducteur Recommandé Elite	SILVES FR 21 0111 9512
FARIGOULE FR 21 4085 1123 Reproductrice Reconnue 2ème degré Elevage Inscrip :INS A+ <u>ISU</u> <u>109</u>	VERSEAU FR 21 4690 4016 Reproducteur Confirmé Veaux Sevrés	TAPALOEIL FR 71 2138 2039 Reproducteur Confirmé Veaux Sevrés
	BRISE FR 21 2769 2303 Reproductrice Recommandée 4ème degé Souche	PASSION FR 21 9910 6353 Reproductrice Recommandée 4ème degé Souche
	PICASSO FR 21 9910 0007 Reproducteur Jeune Conseillé	PATRICIA FR 21 9910 0026

SES PERFORMANCES AVANT SEVRAGE

Poids naissance :	55 kg	Mode pesée : p	Note	% Série
GMQ 0 - 120 jours :	1367 g	Cond Naiss 1	DM :	70 96
PAT 210 jours :	336 kg		DS :	68 92
Poids entrée :	473 kg		AF :	68 100
GMQ 0-entrée :	1422 g	100 %/série	Etat :	6 /10

EVALUATION GENETIQUE DES PARENTS A PARTIR DE PRODUITS AU SEVRAGE

	Base Réf	Age 1er vêlage	IVV (nb)	IFNAIS	CRsev	DMsev	DSsev	FOSsev	ISEVR	AVel	ALait	IVMAT
Père (CD)												
Mère (CD)	CH.PF.16.1	36 ms	363 js (3)	105 (0.47)	95 (0.39)	100 (0.53)	101 (0.53)	99 (0.38)	98 (0.42)	105 (0.30)	104 (0.28)	101 (0.45)

UCC

Série : 163

septembre 2016

LEROY

FR 21 4085 6040

Né le : 12/12/2015

Chez : GAEC LALIGANT (21)

Statut du veau à l'entrée (AS)

N° Station : 6040

CASE : 8

GENEALOGIE

GASPARD FR 21 4085 2424 Reproducteur Jeune Conseillé	DAUFIN P FR 57 0373 7670 Reproducteur Confirmé Aptitudes Bouchères	UNICO PP FR 71 2133 3571 Reproducteur Confirmé Aptitudes Bouchères
	VRILLETTE FR 21 2769 2222 Reproductrice Recommandée 4ème degé Souche Inscrip :INS A+	ANEMONE FR 57 0362 5951 Reproductrice Recommandée 4ème degé Souche
		SISTERON FR 21 0110 9480 Reproducteur Recommandé Elite
GASBY FR 21 4085 1161 Inscrip :INS A+ <u>ISU</u> <u>105</u>	CHOU FR 21 3756 5494 Reproducteur Confirmé Veaux Sevrés	VIKING FR 52 4955 1509 Reproducteur Confirmé Veaux Sevrés
	TIGRESSE FR 21 2769 1041 Reproductrice Recommandée 4ème degé Souche Inscrip :INS A+	TAQUINE FR 21 3756 3004 Reproductrice Reconnue 3ème degré Elevage
		CASOAR FR 45 8710 0162 Reproducteur Confirmé Qualités Maternelles
		PIMPRENELE FR 21 9910 0005 Reproductrice Recommandée 4ème degé Souche

SES PERFORMANCES AVANT SEVRAGE

Poids naissance :	48 kg	Mode pesée : p	Note	% Série
GMQ 0 - 120 jours :	1567 g	Cond Naiss 1	DM :	83 113
PAT 210 jours :	371 kg		DS :	76 102
Poids entrée :	491 kg		AF :	63 93
GMQ 0-entrée :	1549 g	109 %/série	Etat :	7 /10

EVALUATION GENETIQUE DES PARENTS A PARTIR DE PRODUITS AU SEVRAGE

	Base Réf	Age 1er vêlage	IVV (nb)	IFNAIS	CRsev	DMsev	DSsev	FOSsev	ISEVR	AVel	ALait	IVMAT
Père (CD)												
Mère (CD)	CH.PF.16.1	34 ms	366 js (3)	99 (0.49)	106 (0.39)	93 (0.54)	102 (0.54)	99 (0.38)	102 (0.43)	103 (0.27)	109 (0.26)	106 (0.44)

UCC

Série : 163

septembre 2016

MIKADO

FR 71 2201 6047

Né le : 22/11/2015

Chez : GAEC DE MONTAULOUP (71)

Statut du veau à l'entrée (AS)

N° Station : 6047

CASE : 10

GENEALOGIE

CASTOR FR 61 4679 1641	Reproducteur Confirmé Aptitudes Bouchères	SESAME	Reproducteur Confirmé Veaux Sevrés	PICADOR	Reproducteur Confirmé Veaux Sevrés
		FR 57 0338 8462		NEFLE	Reproductrice Recommandée 4ème degé Souche
		TRAGEDIE	Reproductrice Recommandée 4ème degé Souche	MAGENTA	Reproducteur Confirmé Qualites Maternelles
		FR 61 4679 1345		OPA	Reproductrice Reconnue 2ème degré Elevage
		Inscrip :INS A+		FR 61 0513 3404	
INTRUSE FR 71 2152 3295	Reproductrice Reconnue 2ème degré Elevage	ULYSSE	Reproducteur Confirmé Qualites Maternelles	NELSON	Reproducteur Recommandé Elite
		FR 58 1690 3406		NICOTINE	Reproductrice Recommandée 4ème degé Souche
		ECLYPSE	Reproductrice Reconnue 2ème degré Elevage	RUSS	Reproducteur Confirmé Qualites Maternelles
		FR 71 2190 9825		BABINE	Reproductrice Reconnue 3ème degré Elevage
		Inscrip :INS A+		FR 71 2102 6872	
		<u>ISU</u> <u>119</u>			

SES PERFORMANCES AVANT SEVRAGE

Poids naissance :	49 kg	Mode pesée : i	Note	% Série
GMQ 0 - 120 jours :	1258 g	Cond Naiss 2	DM :	82 112
PAT 210 jours :	325 kg		DS :	72 97
Poids entrée :	435 kg		AF :	73 107
GMQ 0-entrée :	1261 g	88 %/série	Etat :	7 /10

EVALUATION GENETIQUE DES PARENTS A PARTIR DE PRODUITS AU SEVRAGE

	Base Réf	Age 1er vélage	IVV (nb)	IFNAIS	CRsev	DMsev	DSsev	FOSsev	ISEVR	AVel	ALait	IVMAT
Père (CD)	CH.PF.16.1			107 (0.99)	110 (0.99)	115 (0.99)	107 (0.99)	86 (0.99)	123 (0.99)	115 (0.81)	108 (0.78)	125 (0.90)
Mère (CD)	CH.PF.16.1	34 ms	(1)	109 (0.50)	103 (0.43)	113 (0.52)	102 (0.52)	104 (0.41)	114 (0.45)	99 (0.36)	103 (0.33)	114 (0.45)

UCC

Série : 163

septembre 2016

LEO

N° Station : 6070

FR 58 1561 6070

CASE : 9

Né le : 14/12/2015

Chez : EARL BERGER STEPHANE (58)

Statut du veau à l'entrée (Espoir)

GENEALOGIE

CALOGERO FR 85 2199 4506	Reproducteur Confirmé Qualités Maternelles	RUSS	Reproducteur Confirmé Qualités Maternelles	LAKANAL	Reproducteur Confirmé Qualités Maternelles
		FR 63 3497 1421		FR 03 9512 1015	
		VERVEINE	Reproductrice Recommandée 4ème degé Souche	LITALIE	Reproductrice Recommandée 4ème degé Souche
		FR 85 2199 4180		FR 63 2758 6165	
		Inscrip :INS A+		OHIO	Reproducteur Recommandé Elite
				FR 03 9810 9454	
				OFFICINE	Reproductrice Recommandée 4ème degé Souche
				FR 85 9810 3506	
HOLLY FR 58 1281 3252	Reproductrice Jeune	ARTOIS	Reproducteur Recommandé Elite	TERNOIS	Reproducteur Recommandé Elite
		FR 58 1000 6623		FR 62 0478 3245	
		FURIE		PIN UP	Reproductrice Reconnue 2ème degré Elevage
		FR 58 1191 0607		FR 58 1199 9070	
Inscrip :INS A+				TRESOR	Reproducteur Confirmé Veaux Sevrés
<u>ISU</u>				FR 58 1130 2519	
		Inscrip :INSA+2		UPIE	
				FR 58 1020 4030	

SES PERFORMANCES AVANT SEVRAGE

Poids naissance :	46 kg	Mode pesée : p	Note	% Série
GMQ 0 - 120 jours :	1417 g	Cond Naiss 2	DM : 77	105
PAT 210 jours :	360 kg		DS : 76	102
Poids entrée :	447 kg		AF : 63	93
GMQ 0-entrée :	1412 g	99 %/série	Etat : 5 /10	

EVALUATION GENETIQUE DES PARENTS A PARTIR DE PRODUITS AU SEVRAGE

	Base Réf	Age 1er vélage	IVV (nb)	IFNAIS	CRsev	DMsev	DSsev	FOSsev	ISEVR	AVel	ALait	IVMAT
Père (CD)	CH.PF.16.1			106 (0.99)	107 (0.99)	109 (0.99)	113 (0.99)	96 (0.98)	116 (0.99)	105 (0.81)	104 (0.78)	116 (0.91)
Mère (CD)	CH.PF.16.1	36 ms	(1)	100 (0.50)	105 (0.42)	101 (0.52)	103 (0.52)	89 (0.41)	105 (0.45)	110 (0.33)	97 (0.29)	104 (0.44)

UCC

Série : 163

septembre 2016

MERCURE

FR 71 2210 6075

Né le : 06/12/2015

Chez : SCEA DES CHAPUIS (71)

Statut du veau à l'entrée (AS)

N° Station : 6075

CASE : 8

GENEALOGIE

HERON P FR 42 4200 6188 Reproducteur Confirmé Veaux Sevrés	ARTOIS FR 58 1000 6623 Reproducteur Recommandé Elite	TERNOIS FR 62 0478 3245 Reproducteur Recommandé Elite
	CIGOGNE FR 42 4140 3293 Reproductrice Recommandée 4ème degé Souche Inscrip :INS A+	PIN UP FR 58 1199 9070 Reproductrice Reconnue 2ème degré Elevage
		VIRGIL P FR 42 4098 3344 Reproducteur Recommandé Elite
DISQUETTE FR 71 2162 8123 Reproductrice Reconnue 2ème degré Elevage Inscrip :INS A+ <u>ISU</u> <u>112</u>	SERGEANT FR 71 2115 0893 Reproducteur Jeune	NIAGARA FR 21 9710 1750 Reproducteur Confirmé Veaux Sevrés
		HEROINE FR 71 9211 0533 Reproductrice Recommandée 4ème degé Souche
	FR 71 2656 0663 Inscrip :INS A+	JARDINIER FR 71 9413 3029 Reproducteur Confirmé Veaux Sevrés
		FR 71 9426 1678

SES PERFORMANCES AVANT SEVRAGE

Poids naissance :	57 kg	Mode pesée : p	Note	% Série
GMQ 0 - 120 jours :	1642 g	Cond Naiss 2	DM :	68 93
PAT 210 jours :	410 kg		DS :	86 116
Poids entrée :	530 kg		AF :	65 95
GMQ 0-entrée :	1620 g	114 %/série	Etat :	6 /10

EVALUATION GENETIQUE DES PARENTS A PARTIR DE PRODUITS AU SEVRAGE

	Base Réf	Age 1er vêlage	IVV (nb)	IFNAIS	CRsev	DMsev	DSsev	FOSsev	ISEVR	AVel	ALait	IVMAT
Père (CD)	CH.PF.16.1			100 (0.96)	109 (0.84)	103 (0.88)	103 (0.86)	110 (0.76)	111 (0.86)			
Mère (CD)	CH.PF.16.1	35 ms	351 js (6)	102 (0.46)	102 (0.37)	92 (0.57)	100 (0.57)	103 (0.41)	98 (0.42)	99 (0.35)	106 (0.32)	101 (0.49)

UCC

Série : 163

septembre 2016

MANILLE

N° Station : 6140

FR 58 1351 6140

CASE : 10

Né le : 11/12/2015

Chez : GAEC TAUPIN (58)

Statut du veau à l'entrée (AS)

GENEALOGIE

CALOGERO FR 85 2199 4506 Reproducteur Confirmé Qualités Maternelles	RUSS FR 63 3497 1421 Reproducteur Confirmé Qualités Maternelles	LAKANAL FR 03 9512 1015 Reproducteur Confirmé Qualités Maternelles
	VERVEINE FR 85 2199 4180 Reproductrice Reconnue 4ème degé Souche Inscrip :INS A+	LITALIE FR 63 2758 6165 Reproductrice Reconnue 4ème degé Souche
	ESPAGNOL FR 89 0759 9827 Reproducteur Confirmé Veaux Sevrés	OHIO FR 03 9810 9454 Reproducteur Reconnu Elite
	ECLAIRCIE FR 58 1290 9910 Reproductrice Reconnue 2ème degé Elevage Inscrip :INSA+2	OFFICINE FR 85 9810 3506 Reproductrice Reconnue 4ème degé Souche
ILONA FR 58 1331 3338 Reproductrice Reconnue 2ème degé Elevage Inscrip :INS A+ <u>ISU</u> <u>118</u>	SUEDOIS FR 58 1110 2125 Reproducteur Reconnu Elite	TONTE FR 89 0759 2315 Reproductrice Reconnue 3ème degé Elevage
	NATUR FR 36 9701 0336 Reproducteur Reconnu Elite	BIENAIMEE FR 58 1330 6716

SES PERFORMANCES AVANT SEVRAGE

Poids naissance :	49 kg	Mode pesée : i	Note	% Série
GMQ 0 - 120 jours :	1167 g	Cond Naiss 1	DM :	75 102
PAT 210 jours :	325 kg		DS :	62 83
Poids entrée :	427 kg		AF :	65 95
GMQ 0-entrée :	1317 g	92 %/série	Etat :	5 /10

EVALUATION GENETIQUE DES PARENTS A PARTIR DE PRODUITS AU SEVRAGE

	Base Réf	Age 1er vêlage	IVV (nb)	IFNAIS	CRsev	DMsev	DSsev	FOSsev	ISEVR	AVel	ALait	IVMAT
Père (CD)	CH.PF.16.1			106 (0.99)	107 (0.99)	109 (0.99)	113 (0.99)	96 (0.98)	116 (0.99)	105 (0.81)	104 (0.78)	116 (0.91)
Mère (CD)	CH.PF.16.1	36 ms	(1)	105 (0.51)	106 (0.43)	101 (0.53)	107 (0.53)	96 (0.41)	110 (0.46)	115 (0.30)	107 (0.25)	113 (0.43)

UCC

Série : 163

septembre 2016

LEGITIMUS

N° Station : 6147

FR 71 2228 6147

CASE : 7

Né le : 07/11/2015

Chez : EARL TOUILLON (71)

Statut du veau à l'entrée (AS)

GENEALOGIE

BUSINESS Reproducteur Recommandé Elite FR 72 4058 5019	MAGENTA Reproducteur Confirmé Qualites Maternelles FR 42 9610 5603	VLADIMIR Reproducteur Confirmé Veaux Sevrés FR 03 8410 6449	
	SEXYE Reproductrice Recommandée 4ème degé Souche FR 72 4058 9893 Inscrip :INS A+	FICTION Reproductrice Recommandée 4ème degé Souche FR 42 9010 1471	HERMES Reproducteur Confirmé Veaux Sevrés FR 60 9210 2162
	DAUFIN P Reproducteur Confirmé Aptitudes Bouchères FR 57 0373 7670	ANEMONE Reproductrice Recommandée 4ème degé Souche FR 57 0362 5951	UNICO PP Reproducteur Confirmé Aptitudes Bouchères FR 71 2133 3571
	AMINE Reproductrice Recommandée 4ème degé Souche FR 71 2130 5607 Inscrip :INS A+	OFFERTE Reproductrice Recommandée 4ème degé Souche FR 71 2103 8503	STYLO Reproducteur Confirmé Veaux Sevrés FR 42 4049 9860
GOTHA Reproductrice Recommandée 4ème degé Souche FR 71 2177 2133 Inscrip :INS A+ ISU 111		INDIENNE Reproductrice Reconnue 2ème degré Elevage FR 58 9310 5833	

SES PERFORMANCES AVANT SEVRAGE

Poids naissance :	32 kg	Mode pesée : p	Note	% Série
GMQ 0 - 120 jours :	1283 g	Cond Naiss 1	DM : 77	105
PAT 210 jours :	337 kg		DS : 68	92
Poids entrée :	508 kg		AF : 73	107
GMQ 0-entrée :	1483 g	104 %/série	Etat : 7 /10	

EVALUATION GENETIQUE DES PARENTS A PARTIR DE PRODUITS AU SEVRAGE

	Base Réf	Age 1er vélage	IVV (nb)	IFNAIS	CRsev	DMsev	DSsev	FOSsev	ISEVR	AVel	ALait	IVMAT
Père (CD)	CH.PF.16.1			99 (0.99)	111 (0.99)	105 (0.99)	114 (0.99)	94 (0.99)	114 (0.99)	91 (0.96)	104 (0.93)	113 (0.97)
Mère (CD)	CH.PF.16.1	24 ms	363 js (3)	113 (0.51)	98 (0.43)	98 (0.57)	107 (0.57)	112 (0.43)	103 (0.46)	124 (0.35)	109 (0.33)	109 (0.49)

UCC

Série : 163

septembre 2016

MEDIUM

N° Station : 6172

FR 71 2248 6172

CASE : 8

Né le : 29/12/2015

Chez : GAEC GUERESSE (71)

Statut du veau à l'entrée (AS)

GENEALOGIE

CALOGERO FR 85 2199 4506	Reproducteur Confirmé Qualités Maternelles	RUSS	Reproducteur Confirmé Qualités Maternelles	LAKANAL	Reproducteur Confirmé Qualités Maternelles
		FR 63 3497 1421		FR 03 9512 1015	
		VERVEINE	Reproductrice Recommandée 4ème degé Souche	LITALIE	Reproductrice Recommandée 4ème degé Souche
		FR 85 2199 4180		FR 63 2758 6165	
		Inscrip :INS A+		OHIO	Reproducteur Recommandé Elite
				FR 03 9810 9454	
				OFFICINE	Reproductrice Recommandée 4ème degé Souche
				FR 85 9810 3506	
TENSION FR 71 2139 2338 Inscrip :INS A+ <u>ISU</u> <u>113</u>	Reproductrice Reconnue 2ème degré Elevage	CASOAR	Reproducteur Confirmé Qualités Maternelles	NUPTIAL	Reproducteur Confirmé Qualités Maternelles
		FR 45 8710 0162		FR 71 7712 4201	
		POLICE	Reproductrice Reconnue 2ème degré Elevage	RITOURNELL	Reproductrice Recommandée 4ème degé Souche
		FR 71 2136 9543		FR 45 8010 2372	
		Inscrip :INS A+		LYS	
				FR 71 9512 3919	
				JOURNEE	
				FR 71 9441 2278	

SES PERFORMANCES AVANT SEVRAGE

Poids naissance :	52 kg	Mode pesée : i	Note	% Série
GMQ 0 - 120 jours :	1442 g	Cond Naiss 1	DM : 78	107
PAT 210 jours :	389 kg		DS : 82	110
Poids entrée :	498 kg		AF : 75	110
GMQ 0-entrée :	1658 g	116 %/série	Etat : 6 /10	

EVALUATION GENETIQUE DES PARENTS A PARTIR DE PRODUITS AU SEVRAGE

	Base Réf	Age 1er vélage	IVV (nb)	IFNAIS	CRsev	DMsev	DSsev	FOSsev	ISEVR	AVel	ALait	IVMAT
Père (CD)	CH.PF.16.1			106 (0.99)	107 (0.99)	109 (0.99)	113 (0.99)	96 (0.98)	116 (0.99)	105 (0.81)	104 (0.78)	116 (0.91)
Mère (CD)	CH.PF.16.1	36 ms	366 js (11)	100 (0.51)	100 (0.42)	98 (0.65)	98 (0.65)	106 (0.50)	99 (0.48)	116 (0.46)	101 (0.42)	101 (0.58)

UCC

Série : 163

septembre 2016

MADDOCKN° Station : **6307**

FR 58 1381 6307

CASE : **9**

Né le : 25/11/2015

Chez : DIVORNE CHRISTOPHE (58)

Statut du veau à l'entrée (Espoir)

GENEALOGIE

AUTREY FR 88 4101 7666	Reproducteur Confirmé Qualités Maternelles	IDEALISTE	Reproducteur Confirmé Veaux Sevrés	EROS	Reproducteur Confirmé Veaux Sevrés
		FR 18 9310 5537		FR 18 8910 3049	
		ODE	Reproductrice Recommandée 4ème degé Souche	FLORIDE	Reproductrice Recommandée 4ème degé Souche
		FR 88 3809 8487		FR 18 9010 7649	
		Inscrip :INS A+		VLADIMIR	Reproducteur Confirmé Veaux Sevrés
				FR 03 8410 6449	
				JENNY	Reproductrice Recommandée 4ème degé Souche
				FR 88 9410 4170	
BANANE FR 58 1020 6402 Inscrip :INS A+ <u>ISU</u>	Reproductrice Reconnue 2ème degré Elevage	NORBARD	Reproducteur Confirmé Qualités Maternelles	GENK	Reproducteur Confirmé Qualités Maternelles
		FR 14 9710 1100		FR 18 9110 1481	
		ORANGE	Reproductrice Reconnue 2ème degré Elevage	ISRAEL	Reproductrice Recommandée 4ème degé Souche
		FR 58 9812 3451		FR 14 9310 3326	
		Inscrip :INS A+		JOUVENCEAU	Reproducteur Jeune
				FR 58 9410 9346	
				LIMANDE	Reproductrice Reconnue 2ème degré Elevage
				FR 58 9410 0036	

SES PERFORMANCES AVANT SEVRAGE

Poids naissance	: 59 kg	Mode pesée	: p	Note	% Série
GMQ 0 - 120 jours	: 1567 g	Cond Naiss	1	DM :	63 86
PAT 210 jours	: 384 kg	DS :	78	105	
Poids entrée	: 484 kg	AF :	78	115	
GMQ 0-entrée	: 1403 g	98 %/série	Etat :	5 /10	

EVALUATION GENETIQUE DES PARENTS A PARTIR DE PRODUITS AU SEVRAGE

	Base Réf	Age 1er vélage	IVV (nb)	IFNAIS	CRsev	DMsev	DSsev	FOSsev	ISEVR	AVel	ALait	IVMAT
Père (CD)	CH.PF.16.1			99 (0.98)	104 (0.95)	89 (0.96)	113 (0.96)	96 (0.92)	98 (0.96)	111 (0.79)	104 (0.79)	100 (0.90)
Mère (CD)	CH.PF.16.1	48 ms	364 js (7)	99 (0.51)	97 (0.41)	102 (0.60)	92 (0.60)	100 (0.46)	96 (0.46)	107 (0.42)	102 (0.39)	100 (0.54)

UCC

Série : 163

septembre 2016

MAGICIEN

N° Station : 6326

FR 58 1381 6326

CASE : 9

Né le : 04/12/2015

Chez : DIVORNE CHRISTOPHE (58)

Statut du veau à l'entrée (AS)

GENEALOGIE

CALOGERO FR 85 2199 4506	Reproducteur Confirmé Qualités Maternelles	RUSS	Reproducteur Confirmé Qualités Maternelles	LAKANAL	Reproducteur Confirmé Qualités Maternelles
		FR 63 3497 1421		FR 03 9512 1015	
		VERVEINE	Reproductrice Recommandée 4ème degé Souche	LITALIE	Reproductrice Recommandée 4ème degé Souche
		FR 85 2199 4180	Inscrip :INS A+	FR 03 9810 9454	Reproducteur Recommandé Elite
				OFFICINE	Reproductrice Recommandée 4ème degé Souche
				FR 85 9810 3506	
HARPE FR 58 1331 2871 Inscrip :INS A+ <u>ISU</u> <u>112</u>	Reproductrice Reconnue 2ème degré Elevage	VIRGIL P	Reproducteur Recommandé Elite	LE REBEL	Reproducteur Recommandé Elite
		FR 42 4098 3344		FR 36 9510 0770	
		ELVIRA	Reproductrice Reconnue 2ème degré Elevage	RONDELLE	
		FR 58 1200 9150		FR 71 2140 0365	
		Inscrip :INS A+		SUEDOIS	Reproducteur Recommandé Elite
				FR 58 1110 2125	
				VERONE	
				FR 58 1010 4492	

SES PERFORMANCES AVANT SEVRAGE

Poids naissance :	52 kg	Mode pesée : p	Note	% Série
GMQ 0 - 120 jours :	1367 g	Cond Naiss 1	DM : 77	105
PAT 210 jours :	358 kg		DS : 68	92
Poids entrée :	444 kg		AF : 78	115
GMQ 0-entrée :	1333 g	93 %/série	Etat : 4 /10	

EVALUATION GENETIQUE DES PARENTS A PARTIR DE PRODUITS AU SEVRAGE

	Base Réf	Age 1er vélage	IVV (nb)	IFNAIS	CRsev	DMsev	DSsev	FOSsev	ISEVR	AVel	ALait	IVMAT
Père (CD)	CH.PF.16.1			106 (0.99)	107 (0.99)	109 (0.99)	113 (0.99)	96 (0.98)	116 (0.99)	105 (0.81)	104 (0.78)	116 (0.91)
Mère (CD)	CH.PF.16.1	35 ms	370 js (2)	107 (0.51)	104 (0.43)	106 (0.54)	92 (0.54)	106 (0.43)	109 (0.46)	112 (0.37)	97 (0.35)	108 (0.48)

UCC

Série : 163

septembre 2016

MALICIEUX

N° Station : 6355

FR 71 2236 6355

CASE : 10

Né le : 29/12/2015

Chez : EARL MOINE CHRISTIAN (71)

Statut du veau à l'entrée (AS)

GENEALOGIE

CALOGERO FR 85 2199 4506 Reproducteur Confirmé Qualités Maternelles	RUSS FR 63 3497 1421 Reproducteur Confirmé Qualités Maternelles	LAKANAL FR 03 9512 1015 Reproducteur Confirmé Qualités Maternelles
	VERVEINE FR 85 2199 4180 Inscrip :INS A+	LITALIE FR 63 2758 6165 Reproductrice Recommandée 4ème degé Souche
	GARENNE FR 71 2177 1997	OHIO FR 03 9810 9454 Reproducteur Recommandé Elite
IMPOSSIBLE FR 71 2186 3844 Inscrip :INS A+ <u>ISU</u> <u>109</u>	DAPHNEE FR 71 2186 8366 Inscrip :INS A+	OFFICINE FR 85 9810 3506 Reproductrice Recommandée 4ème degé Souche
		AMBITIEUX FR 23 0510 9201 Reproducteur Jeune Conseillé
		UNICOLORE FR 71 2136 3007
		REPAIR FR 58 1100 1744 Reproducteur Confirmé Qualités Maternelles
		UNIE FR 71 2137 3186 Reproductrice Recommandée 4ème degé Souche

SES PERFORMANCES AVANT SEVRAGE

Poids naissance :	46 kg	Mode pesée : p	Note	% Série
GMQ 0 - 120 jours :	g	Cond Naiss 2	DM :	
PAT 210 jours :	kg		DS :	
Poids entrée :	410 kg		AF :	
GMQ 0-entrée :	1353 g	95 %/série	Etat :	/10

EVALUATION GENETIQUE DES PARENTS A PARTIR DE PRODUITS AU SEVRAGE

	Base Réf	Age 1er vêlage	IVV (nb)	IFNAIS	CRsev	DMsev	DSsev	FOSsev	ISEVR	AVel	ALait	IVMAT
Père (CD)	CH.PF.16.1			106 (0.99)	107 (0.99)	109 (0.99)	113 (0.99)	96 (0.98)	116 (0.99)	105 (0.81)	104 (0.78)	116 (0.91)
Mère (CD)	CH.PF.16.1	34 ms	(1)	97 (0.50)	112 (0.40)	103 (0.50)	104 (0.50)	98 (0.36)	113 (0.43)	106 (0.23)	95 (0.20)	108 (0.39)

UCC

Série : 163

septembre 2016

MADISON

N° Station : 6410

FR 71 2221 6410

CASE : 8

Né le : 14/12/2015

Chez : PERRON PASCAL (71)

Statut du veau à l'entrée (AS)

GENEALOGIE

CASTOR FR 61 4679 1641	Reproducteur Confirmé Aptitudes Bouchères	SESAME	Reproducteur Confirmé Veaux Sevrés	PICADOR	Reproducteur Confirmé Veaux Sevrés
		FR 57 0338 8462		NEFLE	Reproductrice Recommandée 4ème degé Souche
		TRAGEDIE	Reproductrice Recommandée 4ème degé Souche	MAGENTA	Reproducteur Confirmé Qualites Maternelles
		FR 61 4679 1345	Inscrip :INS A+	OPA	Reproductrice Reconnue 2ème degré Elevage
				FR 61 0513 3404	
BIOTINE FR 71 2126 6125	Reproductrice Recommandée 4ème degé Souche	TRESOR	Reproducteur Jeune Conseillé	ESPADON1ER	Reproducteur Confirmé Veaux Sevrés
		FR 71 2119 2849		MATINE	Reproductrice Recommandée 4ème degé Souche
		RITA		CASOAR	Reproducteur Confirmé Qualites Maternelles
		FR 71 2119 0077		MENINGE	
Inscrip :INS A+				FR 45 8710 0162	
<u>ISU</u> <u>115</u>				FR 71 9512 7964	

SES PERFORMANCES AVANT SEVRAGE

Poids naissance :	50 kg	Mode pesée : p	Note	% Série
GMQ 0 - 120 jours :	1517 g	Cond Naiss 1	DM :	67 91
PAT 210 jours :	414 kg		DS :	84 113
Poids entrée :	512 kg		AF :	65 95
GMQ 0-entrée :	1627 g	114 %/série	Etat :	6 /10

EVALUATION GENETIQUE DES PARENTS A PARTIR DE PRODUITS AU SEVRAGE

	Base Réf	Age1er vélage	IVV (nb)	IFNAIS	CRsev	DMsev	DSsev	FOSsev	ISEVR	AVel	ALait	IVMAT
Père (CD)	CH.PF.16.1			107 (0.99)	110 (0.99)	115 (0.99)	107 (0.99)	86 (0.99)	123 (0.99)	115 (0.81)	108 (0.78)	125 (0.90)
Mère (CD)	CH.PF.16.1	33 ms	364 js (8)	108 (0.51)	106 (0.39)	97 (0.60)	97 (0.60)	106 (0.42)	107 (0.44)	100 (0.36)	106 (0.33)	109 (0.52)

UCC

Série : 163

septembre 2016

MYLO

FR 58 1291 6413

Né le : 17/11/2015

Chez : GAEC LAUDET G ET FILS (58)

Statut du veau à l'entrée (AS)

N° Station : 6413

CASE : 6

GENEALOGIE

HIGNAC P FR 17 1769 7621 Reproducteur Jeune Recommandé	EXOTIC P FR 71 2184 9142 Reproducteur Confirmé Veaux Sevrés	UNO P FR 42 4083 0479
	CHARMANTE FR 17 1769 7443 Reproductrice Recommandée 4ème degé Souche Inscrip :INS A+	VARSOVIE FR 71 2143 4650 Reproductrice Recommandée 4ème degé Souche
	OPYLOS FR 58 1369 9623 Reproducteur Recommandé Elite	GENK FR 18 9110 1481 Reproducteur Confirmé Qualites Maternelles
	VAGUE FR 58 1260 4418 Reproductrice Recommandée Elite Inscrip :INS A+	LIMOUSINE FR 58 9510 1574 Reproductrice Reconnue 2ème degré Elevage
DENTELLE FR 58 1410 8812 Reproductrice Reconnue 3ème degré Elevage Inscrip :INS A+ <u>ISU</u> <u>108</u>		NELSON FR 03 9710 8304 Reproducteur Recommandé Elite
		SALSA FR 58 1310 1149 Reproductrice Jeune
		ONDINE FR 17 9800 0424 Reproductrice Recommandée 4ème degé Souche
		SESAME FR 57 0338 8462 Reproducteur Confirmé Veaux Sevrés

SES PERFORMANCES AVANT SEVRAGE

Poids naissance :	53 kg	Mode pesée : i	Note	% Série
GMQ 0 - 120 jours :	1392 g	Cond Naiss 2	DM :	80 109
PAT 210 jours :	377 kg		DS :	60 81
Poids entrée :	566 kg		AF :	60 88
GMQ 0-entrée :	1650 g	116 %/série	Etat :	6 /10

EVALUATION GENETIQUE DES PARENTS A PARTIR DE PRODUITS AU SEVRAGE

	Base Réf	Age 1er vélage	IVV (nb)	IFNAIS	CRsev	DMsev	DSsev	FOSsev	ISEVR	AVel	ALait	IVMAT
Père (CD)	CH.PF.16.1			91 (0.95)	101 (0.85)	109 (0.88)	104 (0.86)	98 (0.76)	102 (0.86)			
Mère (CD)	CH.PF.16.1	35 ms	366 js (6)	99 (0.56)	102 (0.48)	96 (0.62)	101 (0.62)	101 (0.49)	99 (0.52)	99 (0.44)	99 (0.42)	98 (0.55)

UCC

Série : 163

septembre 2016

LARSENE

FR 71 2235 6434

Né le : 14/10/2015

Chez : LOREAU JEAN-FRANCOIS (71)

Statut du veau à l'entrée (AS)

N° Station : 6434

CASE : 6

GENEALOGIE

CASTOR FR 61 4679 1641	Reproducteur Confirmé Aptitudes Bouchères	SESAME	Reproducteur Confirmé Veaux Sevrés	PICADOR	Reproducteur Confirmé Veaux Sevrés
		FR 57 0338 8462		NEFLE	Reproductrice Recommandée 4ème degé Souche
		TRAGEDIE	Reproductrice Recommandée 4ème degé Souche	MAGENTA	Reproducteur Confirmé Qualites Maternelles
		FR 61 4679 1345		OPA	Reproductrice Reconnue 2ème degré Elevage
		Inscrip :INS A+		FR 61 0513 3404	
DARLING FR 71 2185 8401	Reproductrice Reconnue 2ème degré Elevage	PALESTRO	Reproducteur Confirmé Veaux Sevrés	HUGO LM	Reproducteur Confirmé Veaux Sevrés
		FR 85 2199 3692		NUANCE	Reproductrice Recommandée 4ème degé Souche
		TROIKA	Reproductrice Recommandée 4ème degé Souche	JUMPER	Reproducteur Confirmé Qualites Maternelles
		FR 71 2129 2271		LOUTRE	
		Inscrip :INS A+		FR 71 9538 5957	
		<u>ISU</u> <u>114</u>			

SES PERFORMANCES AVANT SEVRAGE

Poids naissance :	48 kg	Mode pesée : c	Note	% Série
GMQ 0 - 120 jours :	1342 g	Cond Naiss 1	DM :	77 105
PAT 210 jours :	352 kg		DS :	68 92
Poids entrée :	548 kg		AF :	63 93
GMQ 0-entrée :	1449 g	102 %/série	Etat :	7 /10

EVALUATION GENETIQUE DES PARENTS A PARTIR DE PRODUITS AU SEVRAGE

	Base Réf	Age 1er vélage	IVV (nb)	IFNAIS	CRsev	DMsev	DSsev	FOSsev	ISEVR	AVel	ALait	IVMAT
Père (CD)	CH.PF.16.1			107 (0.99)	110 (0.99)	115 (0.99)	107 (0.99)	86 (0.99)	123 (0.99)	115 (0.81)	108 (0.78)	125 (0.90)
Mère (CD)	CH.PF.16.1	36 ms	366 js (5)	103 (0.54)	97 (0.47)	103 (0.59)	99 (0.59)	95 (0.47)	100 (0.50)	110 (0.43)	104 (0.42)	103 (0.54)

UCC

Série : 163

septembre 2016

LALO

FR 58 1361 6559

Né le : 05/12/2015

Chez : GAEC MOULIN DE LA FORET (MASSO (58)

Statut du veau à l'entrée (Espoir)

N° Station : 6559

CASE : 9

GENEALOGIE

BADIAN FR 42 4119 9994 Reproducteur Jeune Recommandé	PINAY FR 85 5239 4134 Reproducteur Recommandé Elite	IMPAIR FR 18 9310 2983 Reproducteur Confirmé Qualites Maternelles	MARY FR 85 9610 0049 Reproductrice Recommandée 4ème degé Souche			
				TOMETTE FR 42 4076 6687 Reproductrice Recommandée 4ème degé Souche Inscrip :INS A+	FIVECO FR 03 9011 7736 Reproducteur Confirmé Qualites Maternelles	PINCETTE FR 42 4037 6038 Reproductrice Jeune
				DRAGEE FR 58 1320 8060 Reproductrice Recommandée 4ème degé Souche Inscrip :INS A+	POPULAIR FR 71 2131 9473 Reproducteur Recommandé Elite	UCAIDA FR 58 1740 3111

SES PERFORMANCES AVANT SEVRAGE

Poids naissance :	59 kg	Mode pesée : p	Note	% Série
GMQ 0 - 120 jours :	g	Cond Naiss 3	DM : 77	105
PAT 210 jours :	kg		DS : 76	102
Poids entrée :	446 kg		AF : 68	100
GMQ 0-entrée :	1321 g	93 %/série	Etat : 5 /10	

EVALUATION GENETIQUE DES PARENTS A PARTIR DE PRODUITS AU SEVRAGE

	Base Réf	Age 1er vélage	IVV (nb)	IFNAIS	CRsev	DMsev	DSsev	FOSsev	ISEVR	AVel	ALait	IVMAT
Père (CD)	CH.PF.16.1			108 (0.99)	109 (0.96)	96 (0.97)	109 (0.97)	102 (0.94)	111 (0.97)	123 (0.78)	95 (0.77)	106 (0.89)
Mère (CD)	CH.PF.16.1	36 ms	(1)	89 (0.51)	105 (0.43)	107 (0.53)	105 (0.53)	98 (0.42)	105 (0.46)	102 (0.37)	118 (0.34)	117 (0.46)

UCC

Série : 163

septembre 2016

LARRY

N° Station : 6571

FR 58 1361 6571

CASE : 7

Né le : 19/11/2015

Chez : GAEC MOULIN DE LA FORET (MASSO (58)

Statut du veau à l'entrée (AS)

GENEALOGIE

BOMBIX FR 89 2103 7052 Reproducteur Recommandé Elite	Savigneux FR 21 0110 6933 Reproducteur Confirmé Qualites Maternelles	LORETO FR 58 9510 6762 Reproducteur Confirmé Veaux Sevrés
		CARMEN FR 58 8710 3697 Reproductrice Recommandée 4ème degé Souche
		GENK FR 18 9110 1481 Reproducteur Confirmé Qualites Maternelles
		LUCIOLE FR 10 0589 9394 Reproductrice Recommandée 4ème degé Souche
EGEE FR 58 1190 9706 Inscrip :INS A+ <u>ISU</u> <u>118</u> Reproductrice Recommandée 4ème degé Souche	Suedois FR 58 1110 2125 Reproducteur Recommandé Elite	IDEALISTE FR 18 9310 5537 Reproducteur Confirmé Veaux Sevrés
		PLUIE FR 58 1309 9561 Reproductrice Recommandée 4ème degé Souche
		SARDOU FR 58 1080 1280 Reproducteur Veaux Sevrés
		ROSY FR 58 5770 0009 Reproductrice Recommandée 4ème degé Souche
	VIRGINIE FR 58 1030 4021 Inscrip :INS A+ Reproductrice Reconnue 2ème degré Elevage	

SES PERFORMANCES AVANT SEVRAGE

Poids naissance :	52 kg	Mode pesée : p	Note	% Série
GMQ 0 - 120 jours :	g	Cond Naiss 1	DM : 75	102
PAT 210 jours :	kg		DS : 84	113
Poids entrée :	497 kg		AF : 80	117
GMQ 0-entrée :	1440 g	101 %/série	Etat : 8 /10	

EVALUATION GENETIQUE DES PARENTS A PARTIR DE PRODUITS AU SEVRAGE

	Base Réf	Age 1er vélage	IVV (nb)	IFNAIS	CRsev	DMsev	DSsev	FOSsev	ISEVR	AVel	ALait	IVMAT
Père (CD)	CH.PF.16.1			100 (0.99)	113 (0.99)	105 (0.99)	111 (0.99)	87 (0.98)	117 (0.99)	116 (0.79)	101 (0.79)	116 (0.91)
Mère (CD)	CH.PF.16.1	35 ms	366 js (5)	99 (0.58)	110 (0.43)	109 (0.59)	93 (0.59)	101 (0.46)	113 (0.48)	97 (0.43)	105 (0.38)	115 (0.53)

UCC

Série : 163

septembre 2016

MERLIN

FR 71 2241 6597

Né le : 14/12/2015

Chez : EARL GONNOT ALAIN (71)

Statut du veau à l'entrée (AS)

N° Station : 6597

CASE : 8

GENEALOGIE

BOMBIX FR 89 2103 7052	Reproducteur Recommandé Elite	SAVIGNEUX	Reproducteur Confirmé	LORETO	Reproducteur Confirmé
		FR 21 0110 6933	Qualites Maternelles	FR 58 9510 6762	Veaux Sevrés
		PYARADE	Reproductrice Recommandée	CARMEN	Reproductrice Recommandée
		FR 89 2103 9708	4ème degé Souche	FR 58 8710 3697	4ème degé Souche
		Inscrip :INS A+		GENK	Reproducteur Confirmé
				FR 18 9110 1481	Qualites Maternelles
				LUCIOLE	Reproductrice Recommandée
				FR 10 0589 9394	4ème degé Souche
DOUCE FR 71 2190 8872	Reproductrice Reconnue 2ème degé Elevage	UVONROMANE	Reproducteur Confirmé	JERICHO	Reproducteur Reconnu
		FR 71 2118 3119	Veaux Sevrés	FR 21 9410 9037	2ème degé
		URBINA	Reproductrice Reconnue	MARINE	Reproductrice Recommandée
		FR 71 2140 2757	2ème degé Elevage	FR 71 9611 2709	4ème degé Souche
		Inscrip :INS A+		HARRISON	Reproducteur Confirmé
				FR 22 9210 3631	Qualites Maternelles
				JOVIALE	
				FR 71 9412 9426	

SES PERFORMANCES AVANT SEVRAGE

Poids naissance :	55 kg	Mode pesée : p	Note	% Série
GMQ 0 - 120 jours :	1475 g	Cond Naiss 2	DM : 68	93
PAT 210 jours :	361 kg		DS : 78	105
Poids entrée :	470 kg		AF : 70	103
GMQ 0-entrée :	1461 g	102 %/série	Etat : 6 /10	

EVALUATION GENETIQUE DES PARENTS A PARTIR DE PRODUITS AU SEVRAGE

	Base Réf	Age1er vélage	IVV (nb)	IFNAIS	CRsev	DMsev	DSsev	FOSsev	ISEVR	AVel	ALait	IVMAT
Père (CD)	CH.PF.16.1			100 (0.99)	113 (0.99)	105 (0.99)	111 (0.99)	87 (0.98)	117 (0.99)	116 (0.79)	101 (0.79)	116 (0.91)
Mère (CD)	CH.PF.16.1	36 ms	360 js (6)	96 (0.52)	102 (0.43)	110 (0.60)	100 (0.60)	100 (0.46)	105 (0.48)	95 (0.42)	93 (0.39)	100 (0.53)

UCC

Série : 163

septembre 2016

MAGICIEN

N° Station : 6637

FR 21 4822 6637

CASE : 9

Né le : 20/12/2015

Chez : EARL POILLOT BOYER (21)

Statut du veau à l'entrée (AS)

GENEALOGIE

CABREL FR 71 2102 7477 Reproducteur Recommandé Elite	SAVIGNEUX FR 21 0110 6933 Reproducteur Confirmé Qualites Maternelles	LORETO FR 58 9510 6762 Reproducteur Confirmé Veaux Sevrés
	SHEILA FR 71 2133 1605 Inscrip :INS A+	CARMEN FR 58 8710 3697 Reproductrice Recommandée 4ème degé Souche
		IMPAIR FR 18 9310 2983 Reproducteur Confirmé Qualites Maternelles
ILDA FR 21 4822 3209 Inscrip :INS A+ <u>ISU</u> <u>133</u> Reproductrice Reconnue 2ème degré Elevage	VIVIERS FR 57 0358 1890 Reproducteur Recommandé Elite	NECESSAIRE FR 63 2779 3880 Reproducteur Confirmé Qualites Maternelles
	CATALANE FR 21 4822 7118 Inscrip :INS A+ Reproductrice Recommandée 4ème degé Souche	SIBERIE FR 57 0341 8896 Reproductrice Recommandée 4ème degé Souche
		POPULAIR FR 71 2131 9473 Reproducteur Recommandé Elite
		PATRONNE FR 21 9911 2538 Reproductrice Reconnue 2ème degré Elevage

SES PERFORMANCES AVANT SEVRAGE

Poids naissance :	46 kg	Mode pesée : p	Note	% Série
GMQ 0 - 120 jours :	g	Cond Naiss 1	DM :	
PAT 210 jours :	kg		DS :	
Poids entrée :	447 kg		AF :	
GMQ 0-entrée :	1442 g	101 %/série	Etat :	/10

EVALUATION GENETIQUE DES PARENTS A PARTIR DE PRODUITS AU SEVRAGE

	Base Réf	Age 1er vélage	IVV (nb)	IFNAIS	CRsev	DMsev	DSsev	FOSsev	ISEVR	AVel	ALait	IVMAT
Père (CD)	CH.PF.16.1			111 (0.97)	110 (0.93)	95 (0.94)	104 (0.94)	100 (0.88)	112 (0.93)	112 (0.73)	110 (0.73)	116 (0.86)
Mère (CD)	CH.PF.16.1	37 ms	(1)	100 (0.53)	107 (0.44)	103 (0.55)	116 (0.55)	110 (0.44)	110 (0.47)	112 (0.38)	114 (0.35)	118 (0.47)

UCC

Série : 163

septembre 2016

LAOS

N° Station : 6642

FR 71 2239 6642

CASE : 7

Né le : 02/11/2015

Chez : GAEC DE L' Avenir (71)

Statut du veau à l'entrée (AS)

GENEALOGIE

CASTOR FR 61 4679 1641	Reproducteur Confirmé Aptitudes Bouchères	SESAME	Reproducteur Confirmé Veaux Sevrés	PICADOR	Reproducteur Confirmé Veaux Sevrés
		FR 57 0338 8462		NEFLE	Reproductrice Recommandée 4ème degé Souche
		TRAGEDIE	Reproductrice Recommandée 4ème degé Souche	MAGENTA	Reproducteur Confirmé Qualités Maternelles
		FR 61 4679 1345		OPA	Reproductrice Reconnue 2ème degré Elevage
		Inscrip :INS A+		FR 61 0513 3404	
GALOPE FR 71 2187 2906	Reproductrice Reconnue 3ème degré Elevage	SISTERON	Reproducteur Recommandé Elite	LAKANAL	Reproducteur Confirmé Qualités Maternelles
		FR 21 0110 9480		LUNAIRE	Reproductrice Recommandée 4ème degé Souche
		BATAILLE	Reproductrice Recommandée 4ème degé Souche	PINAY	Reproducteur Recommandé Elite
		FR 71 2142 6979		SAUTERELLE	Reproductrice Reconnue 2ème degré Elevage
		Inscrip :INS A+		FR 71 2131 1604	
		<u>ISU</u> <u>103</u>			

SES PERFORMANCES AVANT SEVRAGE

Poids naissance :	52 kg	Mode pesée : p	Note	% Série
GMQ 0 - 120 jours :	1042 g	Cond Naiss 1	DM : 77	105
PAT 210 jours :	316 kg		DS : 72	97
Poids entrée :	429 kg		AF : 73	107
GMQ 0-entrée :	1156 g	81 %/série	Etat : 6 /10	

EVALUATION GENETIQUE DES PARENTS A PARTIR DE PRODUITS AU SEVRAGE

	Base Réf	Age 1er vélage	IVV (nb)	IFNAIS	CRsev	DMsev	DSsev	FOSsev	ISEVR	AVel	ALait	IVMAT
Père (CD)	CH.PF.16.1			107 (0.99)	110 (0.99)	115 (0.99)	107 (0.99)	86 (0.99)	123 (0.99)	115 (0.81)	108 (0.78)	125 (0.90)
Mère (CD)	CH.PF.16.1	34 ms	387 js (2)	107 (0.51)	103 (0.43)	102 (0.54)	101 (0.54)	100 (0.43)	108 (0.46)	96 (0.38)	105 (0.36)	109 (0.48)

UCC

Série : 163

septembre 2016

MIRAGE

FR 71 2240 6651

Né le : 20/11/2015

Chez : BUTAUD PHILIPPE (71)

Statut du veau à l'entrée (AS)

N° Station : 6651

CASE : 7

GENEALOGIE

AZELIER FR 85 4336 2803 Reproducteur Recommandé Elite	PINAY FR 85 5239 4134 Reproducteur Recommandé Elite	IMPAIR FR 18 9310 2983 Reproducteur Confirmé Qualites Maternelles
	INTRUSE FR 85 9210 4555 Reproductrice Recommandée 4ème degé Souche Inscrip :INS A+	MARY FR 85 9610 0049 Reproductrice Recommandée 4ème degé Souche
	ECLUSE FR 85 8910 1209 Reproducteur Confirmé Veaux Sevrés	EUROPEEN FR 85 8910 1212 Reproducteur Confirmé Veaux Sevrés
CORNEILLE FR 71 2144 6253 Reproductrice Recommandée 4ème degé Souche Inscrip :INSA+2 <u>ISU</u> <u>110</u>	MAGENTA FR 42 9610 5603 Reproducteur Confirmé Qualites Maternelles	VLADIMIR FR 03 8410 6449 Reproducteur Confirmé Veaux Sevrés
	TUNIQUE FR 71 2794 1463 Reproducteur Recommandé Elite Inscrip :INS B1	FICTION FR 42 9010 1471 Reproductrice Recommandée 4ème degé Souche
	JOCONDE FR 71 9439 0305 Reproducteur Recommandé Elite	IROY FR 71 9311 0996 Reproducteur Recommandé Elite

SES PERFORMANCES AVANT SEVRAGE

Poids naissance :	49 kg	Mode pesée : i	Note	% Série
GMQ 0 - 120 jours :	1375 g	Cond Naiss 1	DM :	65 89
PAT 210 jours :	348 kg		DS :	82 110
Poids entrée :	499 kg		AF :	55 81
GMQ 0-entrée :	1461 g	102 %/série	Etat :	6 /10

EVALUATION GENETIQUE DES PARENTS A PARTIR DE PRODUITS AU SEVRAGE

	Base Réf	Age1er vélage	IVV (nb)	IFNAIS	CRsev	DMsev	DSsev	FOSsev	ISEVR	AVel	ALait	IVMAT
Père (CD)	CH.PF.16.1			101 (0.99)	108 (0.99)	111 (0.99)	110 (0.99)	101 (0.98)	116 (0.99)	94 (0.77)	105 (0.75)	116 (0.89)
Mère (CD)	CH.PF.16.1	37 ms	363 js (7)	101 (0.51)	104 (0.42)	99 (0.62)	117 (0.62)	104 (0.47)	106 (0.47)	110 (0.43)	108 (0.40)	109 (0.55)

UCC

Série : 163

septembre 2016

L12

N° Station : 6712

FR 58 1301 6712

CASE : 8

Né le : 28/10/2015

Chez : MOME PATRICK (58)

Statut du veau à l'entrée (AS)

GENEALOGIE

AZELIER FR 85 4336 2803 Reproducteur Recommandé Elite	PINAY FR 85 5239 4134 Reproducteur Recommandé Elite	IMPAIR FR 18 9310 2983 Reproducteur Confirmé Qualites Maternelles	MARY FR 85 9610 0049 Reproductrice Recommandée 4ème degé Souche
	INTRUSE FR 85 9210 4555 Reproductrice Recommandée 4ème degé Souche Inscrip :INS A+	EUROPEEN FR 85 8910 1212 Reproducteur Confirmé Veaux Sevrés	ECLUSE FR 85 8910 1209
G102 0 FR 58 1051 2212 Inscrip :INS A+ <u>ISU</u> <u>120</u>	TREZEGOAL FR 42 4071 1848 Reproducteur Confirmé Qualites Maternelles	JUMPER FR 88 9410 4162 Reproducteur Confirmé Qualites Maternelles	NAIVE FR 42 9710 4113 Reproductrice Recommandée 4ème degé Souche
	C10 FR 58 1210 8310 Reproductrice Reconnue 2ème degé Elevage Inscrip :INS A+	SUPERIEUR FR 71 2126 1361 Reproducteur Confirmé Veaux Sevrés	RECETTE FR 58 1100 1728 Reproductrice Reconnue 2ème degé Elevage

SES PERFORMANCES AVANT SEVRAGE

Poids naissance :	40 kg	Mode pesée : e	Note	% Série
GMQ 0 - 120 jours :	2125 g	Cond Naiss 1	DM : 73	100
PAT 210 jours :	425 kg		DS : 66	89
Poids entrée :	556 kg		AF : 55	81
GMQ 0-entrée :	1559 g	109 %/série	Etat : 5 /10	

EVALUATION GENETIQUE DES PARENTS A PARTIR DE PRODUITS AU SEVRAGE

	Base Réf	Age1er vélage	IVV (nb)	IFNAIS	CRsev	DMsev	DSsev	FOSsev	ISEVR	AVel	ALait	IVMAT
Père (CD)	CH.PF.16.1			101 (0.99)	108 (0.99)	111 (0.99)	110 (0.99)	101 (0.98)	116 (0.99)	94 (0.77)	105 (0.75)	116 (0.89)
Mère (CD)	CH.PF.16.1	37 ms	361 js (2)	103 (0.52)	100 (0.44)	94 (0.55)	103 (0.55)	98 (0.44)	98 (0.47)	113 (0.36)	104 (0.36)	101 (0.48)

UCC

Série : 163

septembre 2016

LYNX

FR 58 1261 6719

Né le : 15/11/2015

Chez : EARL BUCHETON (58)

Statut du veau à l'entrée (AS)

N° Station : 6719

CASE : 7

GENEALOGIE

BARITON FR 14 4189 9152 Reproducteur Recommandé Elite	PINAY FR 85 5239 4134 Reproducteur Recommandé Elite	IMPAIR FR 18 9310 2983 Reproducteur Confirmé Qualites Maternelles	MARY FR 85 9610 0049 Reproductrice Recommandée 4ème degé Souche
	VANILLE FR 14 4189 9060 Inscrip :INS A+ Reproductrice Recommandée 4ème degé Souche	RHODO FR 14 4206 8727 Reproductrice Reconnue 2ème degré Elevage	
EGALE FR 58 1061 0931 Inscrip :INS A+ <u>ISU</u> <u>117</u>	TOULON FR 52 4929 6732 Reproducteur Recommandé Elite	LE REBEL FR 36 9510 0770 Reproducteur Recommandé Elite	OMBRELLE FR 52 9804 5850 Reproductrice Recommandée 4ème degé Souche
	SVELTE FR 58 1100 1271 Inscrip :INS A+	LAVOISIER FR 89 9510 5067 Reproducteur Jeune	MATELOTE FR 58 9611 9334 Reproductrice Jeune

SES PERFORMANCES AVANT SEVRAGE

Poids naissance :	44 kg	Mode pesée : p	Note	% Série
GMQ 0 - 120 jours :	1492 g	Cond Naiss 1	DM :	78 107
PAT 210 jours :	365 kg		DS :	68 92
Poids entrée :	499 kg		AF :	75 110
GMQ 0-entrée :	1454 g	102 %/série	Etat :	6 /10

EVALUATION GENETIQUE DES PARENTS A PARTIR DE PRODUITS AU SEVRAGE

	Base Réf	Age1er vélage	IVV (nb)	IFNAIS	CRsev	DMsev	DSsev	FOSsev	ISEVR	AVel	ALait	IVMAT
Père (CD)	CH.PF.16.1			109 (0.99)	102 (0.99)	113 (0.99)	100 (0.99)	110 (0.99)	113 (0.99)	109 (0.81)	100 (0.79)	112 (0.91)
Mère (CD)	CH.PF.16.1	36 ms	366 js (4)	103 (0.42)	110 (0.39)	98 (0.47)	116 (0.47)	98 (0.41)	112 (0.41)	113 (0.41)	114 (0.39)	118 (0.45)

UCC

Série : 163

septembre 2016

MIRABEAU

FR 58 1251 6726

Né le : 13/12/2015

Chez : GAEC DE SELINS (LANTIER) (58)

Statut du veau à l'entrée (Espoir)

N° Station : 6726

CASE : 8

GENEALOGIE

HADDOCK FR 58 1301 2773 Reproducteur Jeune Conseillé	TAMILLY FR 79 5709 0255 Reproducteur Recommandé Elite	MAGENTA FR 42 9610 5603 Reproducteur Confirmé Qualites Maternelles
	CHANDELLE FR 58 1320 7270 Reproductrice Reconnue 2ème degré Elevage Inscrip :INSA+2	ORMILLE FR 79 5709 0070 Reproductrice Recommandée 4ème degé Souche
	ARDECHE FR 58 1000 5782 Inscrip :INS B1	SADE FR 21 0111 9139 TAIGA FR 58 2247 2359
ECLUSE FR 58 1000 9684 Inscrip :INSA+2 <u>ISU</u> <u>106</u>	UNDER FR 71 2149 3405	NOBEL FR 71 9710 8348 Reproducteur Veaux Sevrés
		MOULE FR 71 9612 0049 Reproductrice Recommandée 4ème degé Souche
		NOVOTEL FR 58 9712 7519 Reproducteur Confirmé Qualites Maternelles
		TROMPETTE FR 58 2247 2312

SES PERFORMANCES AVANT SEVRAGE

Poids naissance :	53 kg	Mode pesée : p	Note	% Série
GMQ 0 - 120 jours :	1325 g	Cond Naiss 2	DM :	83 113
PAT 210 jours :	362 kg		DS :	84 113
Poids entrée :	479 kg		AF :	70 103
GMQ 0-entrée :	1495 g	105 %/série	Etat :	6 /10

EVALUATION GENETIQUE DES PARENTS A PARTIR DE PRODUITS AU SEVRAGE

	Base Réf	Age1er vélage	IVV (nb)	IFNAIS	CRsev	DMsev	DSsev	FOSsev	ISEVR	AVel	ALait	IVMAT
Père (CD)												
Mère (CD)	CH.PF.16.1	36 ms	359 js (5)	97 (0.50)	97 (0.38)	94 (0.54)	101 (0.54)	104 (0.38)	93 (0.42)	99 (0.29)	102 (0.25)	95 (0.43)

UCC

Série : 163

septembre 2016

L49

N° Station : 6749

FR 58 1301 6749

CASE : 6

Né le : 29/10/2015

Chez : MOME PATRICK (58)

Statut du veau à l'entrée (AS)

GENEALOGIE

FLABAS FR 55 0103 8565	Reproducteur Confirmé Aptitudes Bouchères	TEJOYEUX	Reproducteur Confirmé Qualités Maternelles	DALTON	Reproducteur Confirmé Veaux Sevrés
		FR 71 2786 2694		FR 03 8811 0618	
				JOYEUSE	Reproductrice Recommandée 4ème degé Souche
				FR 71 9313 7909	
		FR 55 0080 7744	Reproductrice Recommandée 4ème degé Souche	HABIT	Reproducteur Confirmé Qualités Maternelles
		Inscrip :INS A+		FR 79 9210 1442	
				UREINE	Reproductrice Reconnue 3ème degré Elevage
				FR 88 4079 7444	
G002 0 FR 58 1051 2202 Inscrip :INS A+ <u>ISU</u> <u>115</u>	Reproductrice Reconnue 2ème degré Elevage	VOIMO	Reproducteur Confirmé Qualités Maternelles	NATUR	Reproducteur Recommandé Elite
		FR 57 0355 6364		FR 36 9701 0336	
				OVATION	Reproductrice Reconnue 3ème degré Elevage
				FR 57 0316 9124	
				D05	Reproductrice Jeune
		FR 58 1000 9405		FR 21 0110 6933	
		Inscrip :INS A+		TABLETTE	Reproductrice Recommandée 4ème degé Souche
				FR 58 1500 3344	

SES PERFORMANCES AVANT SEVRAGE

Poids naissance :	46 kg	Mode pesée : e	Note	% Série
GMQ 0 - 120 jours :	1900 g	Cond Naiss 1	DM : 77	105
PAT 210 jours :	410 kg		DS : 74	100
Poids entrée :	598 kg		AF : 78	115
GMQ 0-entrée :	1673 g	117 %/série	Etat : 6 /10	

EVALUATION GENETIQUE DES PARENTS A PARTIR DE PRODUITS AU SEVRAGE

	Base Réf	Age 1er vélage	IVV (nb)	IFNAIS	CRsev	DMsev	DSsev	FOSsev	ISEVR	AVel	ALait	IVMAT
Père (CD)	CH.PF.16.1			106 (0.98)	107 (0.94)	95 (0.95)	109 (0.94)	100 (0.90)	107 (0.95)			
Mère (CD)	CH.PF.16.1	37 ms	345 js (2)	105 (0.52)	97 (0.36)	99 (0.42)	97 (0.42)	109 (0.37)	99 (0.39)	113 (0.37)	109 (0.35)	106 (0.40)

UCC

Série : 163

septembre 2016

LAVANDOU

FR 58 1261 6760

Né le : 19/12/2015

Chez : EARL BUCHETON (58)

Statut du veau à l'entrée (AS)

N° Station : 6760

CASE : 10

GENEALOGIE

VIGNOL FR 58 1010 5590 Reproducteur Recommandé Elite	ODEN FR 03 9812 2914 Reproducteur Recommandé Elite	EX EDEN FR 18 8910 0128 Reproducteur Confirmé Qualites Maternelles
	SVELTE FR 58 1100 1271 Inscrip :INS A+	IDEE FR 03 9310 0214 Reproductrice Jeune
		LAVOISIER FR 89 9510 5067 Reproducteur Jeune
		MATELOTE FR 58 9611 9334 Reproductrice Jeune
ETOILE FR 58 1000 9369 Reproductrice Recommandée 4ème degé Souche Inscrip :INS A+ <u>ISU</u> <u>118</u>	RANCARD FR 71 2114 0633 Reproducteur Recommandé Elite	JOURNAL FR 71 9412 1050 Reproducteur Jeune Conseillé
	PARFAITE FR 58 1520 0743 Inscrip :INS A+	NETTE FR 71 9714 7260 Reproductrice Jeune
		CASOAR FR 45 8710 0162 Reproducteur Confirmé Qualites Maternelles
		LIMOUSINE FR 58 9510 1574 Reproductrice Reconnue 2ème degré Elevage

SES PERFORMANCES AVANT SEVRAGE

Poids naissance :	44 kg	Mode pesée : p	Note	% Série
GMQ 0 - 120 jours :	1333 g	Cond Naiss 1	DM :	75 102
PAT 210 jours :	342 kg		DS :	76 102
Poids entrée :	413 kg		AF :	63 93
GMQ 0-entrée :	1323 g	93 %/série	Etat :	5 /10

EVALUATION GENETIQUE DES PARENTS A PARTIR DE PRODUITS AU SEVRAGE

	Base Réf	Age 1er vélage	IVV (nb)	IFNAIS	CRsev	DMsev	DSsev	FOSsev	ISEVR	AVel	ALait	IVMAT
Père (CD)	CH.PF.16.1			102 (0.97)	105 (0.95)	102 (0.96)	117 (0.95)	102 (0.92)	109 (0.95)	117 (0.84)	104 (0.83)	111 (0.92)
Mère (CD)	CH.PF.16.1	33 ms	374 js (5)	97 (0.55)	108 (0.47)	110 (0.59)	87 (0.59)	111 (0.47)	110 (0.50)	106 (0.44)	104 (0.41)	113 (0.53)

UCC

Série : 163

septembre 2016

LAFFREUX

FR 58 1361 6774

Né le : 28/11/2015

Chez : SCEA DU DOMAINE DES GRANGES (K (58)

Statut du veau à l'entrée (AS)

N° Station : 6774

CASE : 9

GENEALOGIE

ARTOIS FR 58 1000 6623 Reproducteur Recommandé Elite	TERNOIS FR 62 0478 3245 Reproducteur Recommandé Elite	JUMPER FR 88 9410 4162 Reproducteur Confirmé Qualites Maternelles
	PIN UP FR 58 1199 9070 Reproductrice Reconnue 2ème degré Elevage Inscrip :INS A+	GAMINE FR 62 9110 0762 Reproductrice Recommandée 4ème degé Souche
	NATUR FR 36 9701 0336 Reproducteur Recommandé Elite	JACQUART FR 58 9416 8635 Reproducteur Jeune Recommandé
	DOUCEUR FR 58 1260 9326 Reproductrice Recommandée 4ème degé Souche Inscrip :INSA+2	HALEINE FR 58 9212 5026 Reproductrice Reconnue 2ème degré Elevage
GALILEE FR 58 1311 2615 Reproductrice Reconnue 2ème degré Elevage Inscrip :INS A+ <u>ISU</u> <u>116</u>	EXCLUSIF FR 85 8910 3317 Reproducteur Confirmé Qualites Maternelles	LUCILE FR 36 9410 3188 Reproductrice Reconnue 2ème degré Elevage
	BAIKAL FR 58 1360 7555 Reproducteur Confirmé Veaux Sevrés	FR 58 1150 5407

SES PERFORMANCES AVANT SEVRAGE

Poids naissance :	51 kg	Mode pesée : i	Note	% Série
GMQ 0 - 120 jours :	g	Cond Naiss 2	DM : 77	105
PAT 210 jours :	kg		DS : 78	105
Poids entrée :	469 kg		AF : 78	115
GMQ 0-entrée :	1393 g	98 %/série	Etat : 5 /10	

EVALUATION GENETIQUE DES PARENTS A PARTIR DE PRODUITS AU SEVRAGE

	Base Réf	Age 1er vélage	IVV (nb)	IFNAIS	CRsev	DMsev	DSsev	FOSsev	ISEVR	AVel	ALait	IVMAT
Père (CD)	CH.PF.16.1			112 (0.99)	105 (0.99)	97 (0.99)	108 (0.99)	93 (0.99)	110 (0.99)	131 (0.96)	102 (0.93)	111 (0.97)
Mère (CD)	CH.PF.16.1	36 ms	369 js (2)	106 (0.50)	99 (0.42)	101 (0.55)	109 (0.55)	116 (0.42)	103 (0.45)	104 (0.36)	107 (0.34)	106 (0.48)

UCC

Série : 163

septembre 2016

MILKA

FR 71 2210 6968

Né le : 12/11/2015

Chez : GAEC DE LA TRECHE (71)

Statut du veau à l'entrée (AS)

N° Station : 6968

CASE : 6

GENEALOGIE

BULLY FR 21 3030 6127 Reproducteur Recommandé Elite	SULLY FR 21 0110 8796 Reproducteur Confirmé Veaux Sevrés	UCOCOTTE FR 21 3030 3201 Reproductrice Recommandée 4ème degé Souche Inscrip :INS A+	PADIRAC FR 03 1006 9036 Reproducteur Confirmé Veaux Sevrés
			FOURNAISE FR 21 9033 4617
			PADIRAC FR 03 1018 9483 Reproducteur Confirmé Veaux Sevrés
			RISSETTE FR 21 0010 1410 Reproductrice Recommandée 4ème degé Souche
GELURE FR 71 2161 2053 Reproductrice Reconnue 2ème degré Elevage Inscrip :INS A+ <u>ISU</u> <u>119</u>	JEZABEL FR 52 9407 5554 Reproducteur Confirmé Qualites Maternelles	ELYSEE FR 71 2152 9816 Reproductrice Reconnue 2ème degré Elevage Inscrip :INS A+	COOPER FR 71 8711 0011 Reproducteur Confirmé Qualites Maternelles
			OASIS FR 71 7810 0847 Reproductrice Recommandée 4ème degé Souche
			RANCARD FR 71 2114 0633 Reproducteur Recommandé Elite
			SANZA FR 71 2110 1399 Reproductrice Reconnue 2ème degré Elevage

SES PERFORMANCES AVANT SEVRAGE

Poids naissance :	57 kg	Mode pesée : p	Note	% Série
GMQ 0 - 120 jours :	g	Cond Naiss 2	DM : 77	105
PAT 210 jours :	kg		DS : 82	110
Poids entrée :	538 kg		AF : 75	110
GMQ 0-entrée :	1522 g	107 %/série	Etat : 6 /10	

EVALUATION GENETIQUE DES PARENTS A PARTIR DE PRODUITS AU SEVRAGE

	Base Réf	Age 1er vélage	IVV (nb)	IFNAIS	CRsev	DMsev	DSsev	FOSsev	ISEVR	AVel	ALait	IVMAT
Père (CD)	CH.PF.16.1			100 (0.99)	107 (0.98)	109 (0.98)	111 (0.98)	109 (0.96)	113 (0.98)	107 (0.76)	107 (0.75)	116 (0.89)
Mère (CD)	CH.PF.16.1	38 ms	346 js (2)	102 (0.52)	95 (0.44)	99 (0.56)	100 (0.56)	104 (0.44)	95 (0.47)	94 (0.38)	111 (0.36)	102 (0.49)

UCC

Série : 163

septembre 2016

MONTAULOUP

FR 71 2200 6980

Né le : 01/11/2015

Chez : GAEC DE MONTAULOUP (71)

Statut du veau à l'entrée (AS)

N° Station : 6980

CASE : 7

GENEALOGIE

HEAVEN P FR 89 2779 3353 Reproducteur Confirmé Veaux Sevrés	EDEN SC FR 45 2279 0010 Reproducteur Confirmé Veaux Sevrés	UNICO PP FR 71 2133 3571 Reproducteur Confirmé Aptitudes Bouchères
	DALILA FR 89 2779 8232 Reproductrice Reconnue 2ème degré Elevage Inscrip :INS A+	CASTILLE FR 45 2279 6065 Reproductrice Reconnue 2ème degré Elevage
	PINAY FR 85 5239 4134 Reproducteur Reconnu Elite	VEGAS FR 57 0356 2063 Reproducteur Confirmé Veaux Sevrés
	DEMILUNE FR 71 2198 8512 Reproductrice Reconnue 4ème degré Souche Inscrip :INS A+	USINA FR 89 2779 3072
GRENADINE FR 71 2142 1874 Reproductrice Reconnue 4ème degré Souche Inscrip :INS A+ <u>ISU</u> 113	PINAY FR 85 5239 4134 Reproducteur Reconnu Elite	IMPAIR FR 18 9310 2983 Reproducteur Confirmé Qualités Maternelles
	DEMILUNE FR 71 2198 8512 Reproductrice Reconnue 4ème degré Souche Inscrip :INS A+	MARY FR 85 9610 0049 Reproductrice Reconnue 4ème degré Souche
	DEMILUNE FR 71 2198 8512 Reproductrice Reconnue 4ème degré Souche Inscrip :INS A+	RUFUS FR 72 7357 0060 Reproducteur Reconnu Elite
	DEMILUNE FR 71 2198 8512 Reproductrice Reconnue 4ème degré Souche Inscrip :INS A+	TRESSE FR 71 2101 2719 Reproductrice Reconnue 2ème degré Elevage

SES PERFORMANCES AVANT SEVRAGE

Poids naissance :	47 kg	Mode pesée : i	Note	% Série
GMQ 0 - 120 jours :	1167 g	Cond Naiss 1	DM : 83	113
PAT 210 jours :	314 kg		DS : 78	105
Poids entrée :	464 kg		AF : 70	103
GMQ 0-entrée :	1275 g	89 %/série	Etat : 7 /10	

EVALUATION GENETIQUE DES PARENTS A PARTIR DE PRODUITS AU SEVRAGE

	Base Réf	Age 1er vêlage	IVV (nb)	IFNAIS	CRsev	DMsev	DSsev	FOSsev	ISEVR	AVel	ALait	IVMAT
Père (CD)	CH.PF.16.1			101 (0.96)	104 (0.84)	109 (0.85)	108 (0.84)	105 (0.72)	110 (0.86)			
Mère (CD)	CH.PF.16.1	36 ms	362 js (3)	101 (0.52)	106 (0.44)	104 (0.57)	106 (0.57)	102 (0.45)	109 (0.48)	112 (0.40)	108 (0.38)	114 (0.51)

UCC

Série : 163

septembre 2016

LARDON

FR 52 4364 8397

Né le : 27/10/2015

Chez : EARL DESAMMONITES (52)

Statut du veau à l'entrée (AS)

N° Station : 8397

CASE : 7

GENEALOGIE

HONORABLE FR 71 2153 3020 Reproducteur Confirmé Veaux Sevrés	BASTION	Reproducteur Confirmé Aptitudes Bouchères	JOCRISSE	Reproducteur Confirmé Qualites Maternelles
	FR 10 0183 7008		FR 85 9410 2027	
	BONDE	Reproductrice Recommandée 4ème degé Souche	TOUPIE	Reproductrice Recommandée 4ème degé Souche
	FR 71 2103 6210		FR 10 0183 2311	
	Inscrip :INS A+		HABIT	Reproducteur Confirmé Qualites Maternelles
			FR 79 9210 1442	
			USHUAIA	Reproductrice Reconnue 3ème degré Elevage
			FR 71 2102 3944	
EPICE FR 52 4364 8210 Reproductrice Reconnue 3ème degré Elevage Inscrip :INSA+2 <u>ISU</u> <u>107</u>	CALOGERO	Reproducteur Confirmé Qualites Maternelles	RUSS	Reproducteur Confirmé Qualites Maternelles
	FR 85 2199 4506		FR 63 3497 1421	
	R		VERVEINE	Reproductrice Recommandée 4ème degé Souche
	FR 52 4364 7917		FR 85 2199 4180	
	Inscrip :INS B1		HABIT	Reproducteur Confirmé Qualites Maternelles
			FR 79 9210 1442	

SES PERFORMANCES AVANT SEVRAGE

Poids naissance :	59 kg	Mode pesée : p	Note	% Série
GMQ 0 - 120 jours :	1483 g	Cond Naiss 1	DM :	73 100
PAT 210 jours :	339 kg		DS :	72 97
Poids entrée :	489 kg		AF :	65 95
GMQ 0-entrée :	1295 g	91 %/série	Etat :	5 /10

EVALUATION GENETIQUE DES PARENTS A PARTIR DE PRODUITS AU SEVRAGE

	Base Réf	Age 1er vélage	IVV (nb)	IFNAIS	CRsev	DMsev	DSsev	FOSsev	ISEVR	AVel	ALait	IVMAT
Père (CD)	CH.PF.16.1			108 (0.97)	120 (0.85)	102 (0.84)	109 (0.83)	96 (0.72)	125 (0.86)			
Mère (CD)	CH.PF.16.1	35 ms	369 js (4)	112 (0.50)	102 (0.42)	95 (0.60)	107 (0.60)	96 (0.46)	105 (0.46)	105 (0.37)	104 (0.35)	105 (0.51)

UCC

Série : 163

septembre 2016

LABRADOR

FR 52 4364 8406

Né le : 06/11/2015

Chez : EARL DESAMMONITES (52)

Statut du veau à l'entrée (AS)

N° Station : 8406

CASE : 7

GENEALOGIE

CHABLIS FR 89 0166 8818 Reproducteur Recommandé Elite	VIGNOL FR 58 1010 5590 Reproducteur Recommandé Elite	ODEN FR 03 9812 2914 Reproducteur Recommandé Elite
	TOMBOLA FR 89 0166 2354 Inscrip :INS A+	SVELTE FR 58 1100 1271 Reproductrice Jeune
		MAGENTA FR 42 9610 5603 Reproducteur Confirmé Qualites Maternelles
		OFFICINE FR 89 0166 8935 Reproductrice Reconnue 2ème degré Elevage
FICELLE FR 52 4364 8235 Inscrip :INS A+ <u>ISU</u> <u>104</u> Reproductrice Recommandée 4ème degé Souche	VIRGIL P FR 42 4098 3344 Reproducteur Recommandé Elite	LE REBEL FR 36 9510 0770 Reproducteur Recommandé Elite
	VIRGULE FR 52 4364 8053 Inscrip :INSA+2 Reproductrice Recommandée 4ème degé Souche	RONDELLE FR 71 2140 0365
		HABIT FR 79 9210 1442 Reproducteur Confirmé Qualites Maternelles
		R FR 52 4364 7919

SES PERFORMANCES AVANT SEVRAGE

Poids naissance :	56 kg	Mode pesée : p	Note	% Série
GMQ 0 - 120 jours :	1583 g	Cond Naiss 1	DM :	63 86
PAT 210 jours :	353 kg		DS :	68 92
Poids entrée :	499 kg		AF :	58 85
GMQ 0-entrée :	1376 g	96 %/série	Etat :	4 /10

EVALUATION GENETIQUE DES PARENTS A PARTIR DE PRODUITS AU SEVRAGE

	Base Réf	Age 1er vélage	IVV (nb)	IFNAIS	CRsev	DMsev	DSsev	FOSsev	ISEVR	AVel	ALait	IVMAT
Père (CD)	CH.PF.16.1			106 (0.98)	100 (0.96)	102 (0.97)	102 (0.97)	100 (0.94)	104 (0.97)	118 (0.82)	116 (0.82)	115 (0.91)
Mère (CD)	CH.PF.16.1	35 ms	376 js (3)	111 (0.53)	100 (0.43)	99 (0.58)	110 (0.58)	99 (0.46)	106 (0.47)	109 (0.41)	105 (0.38)	107 (0.51)

UCC

Série : 163

septembre 2016

LOUSTIC

FR 21 3518 8521

Né le : 17/10/2015

Chez : EARL MONIOT FRANCOIS ET REMY (21)

Statut du veau à l'entrée (Espoir)

N° Station : 8521

CASE : 6

GENEALOGIE

BASTION FR 10 0183 7008	Reproducteur Confirmé Aptitudes Bouchères	JOCRISSE FR 85 9410 2027	Reproducteur Confirmé Qualites Maternelles	UNESCO FR 85 8310 2549	Reproducteur Confirmé Veaux Sevrés
		TOUPIE FR 10 0183 2311	Reproductrice Recommandée 4ème degé Souche	OLYMPIADE FR 85 7810 0765	Reproductrice Recommandée 4ème degé Souche
		Inscrip :INS A+		MAGENTA FR 42 9610 5603	Reproducteur Confirmé Qualites Maternelles
FACTION FR 21 3518 8296	Inscrip : <u>ISU</u>	VIZIR P FR 71 2107 4461	Reproducteur Recommandé Elite	LE REBEL FR 36 9510 0770	Reproducteur Recommandé Elite
		CHARMEUSE FR 21 3518 8180		RENGAINE FR 89 3223 0816	
		Inscrip :		RUSS FR 63 3497 1421	Reproducteur Confirmé Qualites Maternelles
				VARIETE FR 21 3518 8083	

SES PERFORMANCES AVANT SEVRAGE

Poids naissance :	42 kg	Mode pesée : e	Note	% Série
GMQ 0 - 120 jours :	1500 g	Cond Naiss 1	DM : 63	86
PAT 210 jours :	366 kg		DS : 80	108
Poids entrée :	536 kg		AF : 58	85
GMQ 0-entrée :	1444 g	101 %/série	Etat : 7 /10	

EVALUATION GENETIQUE DES PARENTS A PARTIR DE PRODUITS AU SEVRAGE

	Base Réf	Age 1er vélage	IVV (nb)	IFNAIS	CRsev	DMsev	DSsev	FOSsev	ISEVR	AVel	ALait	IVMAT
Père (CD)	CH.PF.16.1			110 (0.99)	124 (0.99)	104 (0.99)	113 (0.99)	94 (0.98)	132 (0.99)	100 (0.88)	103 (0.83)	127 (0.92)
Mère (CD)	CH.PF.16.1	35 ms	369 js (3)	108 (0.51)	109 (0.42)	108 (0.55)	107 (0.55)	108 (0.43)	118 (0.46)	110 (0.37)	101 (0.31)	116 (0.45)

UCC

Série : 163

septembre 2016

LAGAF

FR 21 3518 8555

Né le : 07/12/2015

Chez : EARL MONIOT FRANCOIS ET REMY (21)

Statut du veau à l'entrée (Espoir)

N° Station : 8555

CASE : 10

GENEALOGIE

AZELIER FR 85 4336 2803 Reproducteur Recommandé Elite	PINAY FR 85 5239 4134 Reproducteur Recommandé Elite	IMPAIR FR 18 9310 2983 Reproducteur Confirmé Qualites Maternelles
	INTRUSE FR 85 9210 4555 Reproductrice Recommandée 4ème degé Souche Inscrip :INS A+	MARY FR 85 9610 0049 Reproductrice Recommandée 4ème degé Souche
	CHANTILLY FR 21 3518 8190 Inscrip :INSA+1	EUROPEEN FR 85 8910 1212 Reproducteur Confirmé Veaux Sevrés
GALAXIE FR 21 3518 8314 Inscrip : <u>ISU</u>	ROUKY FR 45 2279 0926 Reproducteur Recommandé Elite	LANNION FR 22 9500 2054 Reproducteur Confirmé Veaux Sevrés
	CHANTILLY FR 21 3518 8190 Inscrip :INSA+1	NEBULEUSE FR 45 9710 3635 Reproductrice Recommandée 4ème degé Souche
		UISTITI FR 21 4002 2118
		SAGA FR 21 0105 9520

SES PERFORMANCES AVANT SEVRAGE

Poids naissance :	53 kg	Mode pesée : e	Note	% Série
GMQ 0 - 120 jours :	1150 g	Cond Naiss 2	DM : 70	96
PAT 210 jours :	313 kg		DS : 64	86
Poids entrée :	401 kg		AF : 70	103
GMQ 0-entrée :	1196 g	84 %/série	Etat : 6 /10	

EVALUATION GENETIQUE DES PARENTS A PARTIR DE PRODUITS AU SEVRAGE

	Base Réf	Age 1er vélage	IVV (nb)	IFNAIS	CRsev	DMsev	DSsev	FOSsev	ISEVR	AVel	ALait	IVMAT
Père (CD)	CH.PF.16.1			101 (0.99)	108 (0.99)	111 (0.99)	110 (0.99)	101 (0.98)	116 (0.99)	94 (0.77)	105 (0.75)	116 (0.89)
Mère (CD)	CH.PF.16.1	34 ms	373 js (3)	100 (0.51)	102 (0.41)	97 (0.55)	98 (0.55)	102 (0.42)	99 (0.45)	96 (0.36)	98 (0.33)	98 (0.49)

UCC

Série : 163

septembre 2016

Entrée du : 06 Septembre 201-

Département Génétique
Service Aptitudes et Sélection des Races Allaitantes
THOUMY Laure, Arnaud DELPEUCH, Armelle GION-GOVIGNON.

Catalogue entrée en STATION D'ÉVALUATION de Union Charolais Croissance en COTE D'OR

Série S163 (bande C)

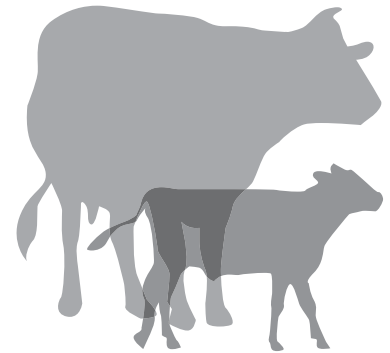

Édité par :
l'Institut de l'Élevage
www.idele.fr

Septembre 2016.