

Département Génétique
Service Aptitudes et Sélection des Races AllaitantesL
Laure THOUMY, Arnaud DELPEUCH, Armelle GION-GOVIGNON.

Catalogue entrée en STATION D'ÉVALUATION de CREUZIER en ALLIER

Série S161 (4 ème Série)



INSTITUT DE
L'ÉLEVAGE

- 43 veaux entrés
- 40 veaux Souhaitables soit (7% d'espoir)
- Période naissance : 15/11/2015 au 26/01/2016 (72 jours)
- Age moyen à l'entrée : 304 jours
- Poids moyen : 492 kg
- 31 éleveurs fournisseurs.

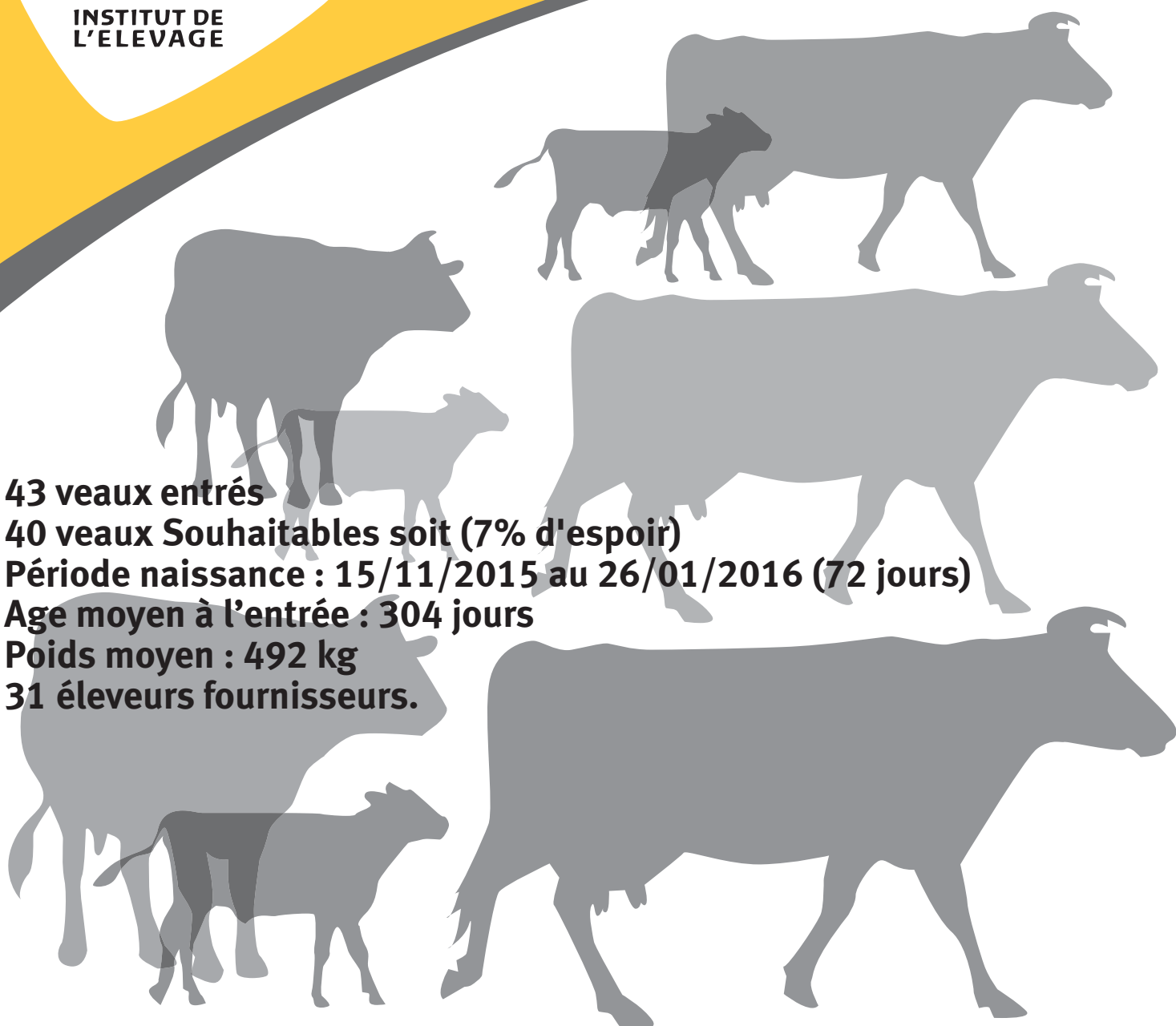

PLANNING DES CONTROLES EN SE & CI CHAROLAISES

CAMPAGNE 2016 / 2017

	Côte d' Or Pouilly en AU	Creuse Optigen	Marne Sommepy	Nièvre Marault	Saône&Loire Jalogny	Vendée Les Etablières	Deux-Sèvres Bressuire	Yonne CE Cialyn	UCC.A (Migennes)	UCC.C (Côte d' Or)	UCC.D (Montrond)	ALLIER (Creuzier)
Numéro campagne série	211	231	511	581	711	852	792	891	892	211	422	032
	161	161	161	161	161	161	161	161	161	163	164	161
Effectif Entrés	41 veaux	54 veaux	44 veaux	42 veaux	86 veaux	36 veaux	42 veaux	46 veaux	140 veaux	42 veaux	80 veaux	48 veaux
Pesée d'Entrée (P.E)	lun-26-9-16	jeu-22-9-16	ven-19-8-16	jeu-22-9-16	mar-11-10-16	jeu-2-6-16	ven-4-11-16	ven-12-8-16	ven-12-8-16	ven-23-9-16	ven-5-8-16	mer-12-10-16
Durée d'Adaptation	37 j	28 j	34 j	33 j	28 j	27 j	31 j	28 j	28 j	40 j	31 j	34 j
<i>Double Pesée Début de Contrôle (P.D)</i>	mer-2-11-16	jeu-20-10-16	jeu-22-9-16	mar-25-10-16	mar-8-11-16	mer-29-6-16	lun-5-12-16	ven-9-9-16	ven-9-9-16	mer-2-11-16	lun-5-9-16	mar-15-11-16
Pesée 1 (P1)	mer-30-11-16	jeu-17-11-16	jeu-20-10-16	mar-22-11-16	mar-6-12-16	jeu-28-7-16	lun-2-1-17	ven-7-10-16	ven-7-10-16	mer-30-11-16	lun-3-10-16	mar-13-12-16
Pesée 2 (P2)	mer-28-12-16	jeu-15-12-16	jeu-17-11-16	mar-20-12-16	mar-3-1-17	jeu-25-8-16	lun-30-1-17	ven-4-11-16	ven-4-11-16	mer-28-12-16	lun-31-10-16	mar-10-1-17
Filiation Confirmée avant	mer-18-1-17	jeu-5-1-17	jeu-8-12-16	mar-10-1-17	mar-24-1-17	mar-30-8-16	lun-20-2-17	ven-25-11-16	ven-25-11-16	mer-18-1-17	lun-21-11-16	mar-31-1-17
<i>Double Pesée Fin de Contrôle (P.F)</i>	mer-25-1-17	jeu-12-1-17	jeu-15-12-16	mar-17-1-17	mar-31-1-17	mer-21-9-16	lun-27-2-17	ven-2-12-16	ven-2-12-16	mer-25-1-17	lun-28-11-16	mar-7-2-17
Durée de Contrôle	84 j	84 j	84 j	84 j	84 j	84 j	84 j	84 j	84 j	84 j	84 j	84 j
Pointage Sortie J1	jeu-19-1-17	jeu-5-1-17	ven-9-12-16	mar-10-1-17	ven-20-1-17	mer-14-9-16	lun-20-2-17	lun-28-11-16	mar-29-11-16	jeu-19-1-17	jeu-24-11-16	mar-31-1-17
Pointage Sortie J2												
Pelvimétrie J1	ven-27-1-17	lun-16-1-17	lun-19-12-16	mer-18-1-17	mar-24-1-17	ven-23-9-16	mar-28-2-17	mar-6-12-16	mer-7-12-16	ven-27-1-17	lun-12-12-16	jeu-9-2-17
Pelvimétrie J2									jeu-8-12-16		mar-13-12-16	
Pointeurs	HBC & P.BERRECHET	HBC & L. THOUMY	HBC & P.BERRECHET	HBC & P.BERRECHET	HBC & P.BERRECHET	HBC & L. THOUMY	HBC & L. THOUMY	HBC & P.BERRECHET	HBC & P.BERRECHET	HBC & P.BERRECHET	HBC & P.BERRECHET	HBC & L. THOUMY
Indexation	lun-30-1-17	mar-17-1-17	mar-20-12-16	mer-18-1-17	jeu-2-2-17	lun-26-9-16	mer-1-3-17	mer-7-12-16	ven-9-12-16	mer-1-2-17	jeu-15-12-16	lun-13-2-17
Edition du Catalogue	mar-31-1-17	mer-18-1-17	mer-21-12-16	jeu-19-1-17	lun-6-2-17	mar-27-9-16	jeu-2-3-17	jeu-8-12-16	sam-10-12-16	jeu-2-2-17	ven-16-12-16	mar-14-2-17
Portes Ouvertes	visite sur RDV les 15 jours avant la vente		14/01 & 25/01		sam-11-2-17	ven-30-9-16		08/01/2016		visite sur RDV les 15 jours avant la vente		20/02/2016
Date de Vente	ven-10-2-17	ven-3-2-17	mer-25-1-17	jeu-26-1-17	ven-17-2-17	ven-7-10-16	ven-18-3-16	mer-11-1-17	18/01 & 01/02 & 08/02	mer-22-2-17	jeu-12-1-17	ven-24-2-17
Durée totale en station	137 j	134 j	159 j	126 j	129 j	127 j	-231 j	152 j		152 j	160 j	135 j
Chargement des index SIG	10-2-17	3-2-17	25-1-17	26-1-17	17-2-17	7-10-16	18-3-16	11-1-17		22-2-17	12-1-17	24-2-17

La filiation du veau doit être vérifié par ADN µSat au moins 7 jours avant la fin des contrôles.

L'ensemble des données nécessaires à l'évaluation (performances + filiation) doivent avoir été transmises avant la date de l'évaluation

LISTE PAR ELEVEUR PROPRIETAIRE DES ANIMAUX ENTRES

CREUZIER_SE	Tag Nom	Numéro	Pds Entrée	DATE ENTREE :
03092114 BOUGAREL REMY LD LE PIED DU MOULIN 03240 CRESSANGES	29 MULET	FR 03 3924 6223	532 Kg	12/10/2016
03142115 CHASSOT DIDIER BARDINIÈRE 03130 LENAX	35 MAX	FR 03 3696 6178	475 Kg	12/10/2016
58173050 DETRONCHET EMMANUEL LIEU DIT CHEVANNES 58250 MONTARON	13 MAGNIFIC	FR 58 1421 6224	502 Kg	12/10/2016
03063036 DUMONT JEAN PAUL LES BLANCS 03510 CHASSENARD	34 MIGNON	FR 03 3851 6797	475 Kg	12/10/2016
58225016 EARL COLMONT LIEU DIT LES FERTILLES 58470 SAINCAIZE MEAUCE	31 MADERE 41 MOKA	FR 58 1511 6434 FR 58 1511 6447	497 Kg 433 Kg	12/10/2016
71052023 EARL DES QUATRE SAISONS LA BROSSE 71700 BOYER	17 LINDON	FR 71 2202 6077	476 Kg	12/10/2016
58291018 EARL DOMINIQUE COMPOT LIEU DIT LES NOLATS 58260 THIANGES	2 LUTIN 9 LOUP	FR 58 1371 6043 FR 58 1371 6062	588 Kg 534 Kg	12/10/2016
03162009 EARL LA PAIRE AU JOT LES TAILLIS 03210 MARIGNY	23 MOUSTAC	FR 03 3804 6584	463 Kg	12/10/2016
23238187 EARL RAMBERT PHILIPPE CHARASSE BASSE 23500 ST QUENTIN LA CHABANNE	26 MARTIN 33 MUSCAT	FR 23 1610 2460 FR 23 1610 2468	455 Kg 477 Kg	12/10/2016
03026005 GAEC GIRAUD LES MINARDS 03210 BESSON	7 MILOU SC	FR 03 3839 6684	554 Kg	12/10/2016
03144072 GAEC PETIOT PERE ET FILS TROUSSIÈRE 03130 LIERNOLLES	11 MACCORMI 30 MADRAS	FR 03 3894 6511 FR 03 3894 6532	512 Kg 500 Kg	12/10/2016
71166150 GAEC DE BUCHELEUR BUCHELEUR 71320 CUZY	6 MAMBO	FR 71 2210 6367	556 Kg	12/10/2016

LISTE PAR ELEVEUR PROPRIETAIRE DES ANIMAUX ENTRES

CREUZIER_SE	Tag Nom	Numéro	Pds Entrée	DATE ENTREE :
71040036 GAEC DE MONTAULOUP MONTAULOUP D EN BAS 71450 BLANZY	21 <i>MICKEY</i>	FR 71 2201 6050	466 Kg	12/10/2016
	27 <i>MISTIGRI</i>	FR 71 2201 6041	424 Kg	
03067051 GAEC DES BOUDARDS LES BOUDARDS 03220 CHATELPERRON	8 <i>MILOU</i>	FR 03 3827 6530	540 Kg	12/10/2016
71059012 GAEC DES CHATAIGNIERS LES VOISOTTES 71670 LE BREUIL	14 <i>MADMAX</i>	FR 71 2202 6367	499 Kg	12/10/2016
	25 <i>MIRO</i>	FR 71 2202 6344	457 Kg	
18113003 GAEC DES DURANTONS LES DURANTONS 18350 IGNOL	19 <i>MAGICIEN</i>	FR 18 2738 5552	467 Kg	12/10/2016
71103014 GAEC DES ENGOULEVENTS TOUR DU BOST 71710 CHARMOY	24 <i>MULHOUS</i>	FR 71 2204 6909	462 Kg	12/10/2016
	40 <i>MIKADO</i>	FR 71 2204 6936	437 Kg	
03207056 GAEC HERMES LES CHEVALIERS 03470 PIERREFITTE SUR LOIRE	3 <i>MARCUS</i>	FR 03 3773 6018	578 Kg	12/10/2016
	5 <i>MARIO</i>	FR 03 3773 6016	556 Kg	
43123026 GAEC L'ANGEVINE ANGELANE 43360 LORLANGES	43 <i>MAJORQU</i>	FR 43 1502 5135	365 Kg	12/10/2016
58074025 GAEC LAUDET G ET FILS LIEU DIT CHALNOTS 58170 CHIDDES	12 <i>MELOMAN</i>	FR 58 1291 6437	512 Kg	12/10/2016
03044062 GAEC PERRET 18 RUE DE LA MARCHETAILE 03700 BRUGHEAS	22 <i>MOSCATO</i>	FR 03 3864 6740	464 Kg	12/10/2016
	39 <i>MAMBO</i>	FR 03 3864 6790	438 Kg	
58138049 HOGARD ISABELLE 3 ROUTE LES CHAUMETTES 58240 LANGERON	42 <i>MACARON</i>	FR 58 1341 6136	403 Kg	12/10/2016
03019138 LAMOUCHE BRICE LES CANNIERS 03290 DOMPIERRE SUR BESBRE	32 <i>MAGICIEN</i>	FR 03 3867 6309	489 Kg	12/10/2016
58051043 LYCEE AGRICOLE DOMAINE NEUF 58000 CHALLUY	16 <i>LABEL</i>	FR 58 1571 6419	489 Kg	12/10/2016

LISTE PAR ELEVEUR PROPRIETAIRE DES ANIMAUX ENTRES

CREUZIER_SE	Tag Nom	Numéro	Pds Entrée	DATE ENTREE :
03200031 LYCEE AGRICOLE CH.TOURRET NEUVILLE 03000 NEUVY	15 MAMBA 37 MINOT	FR 03 3773 6530 FR 03 3773 6571	496 Kg 459 Kg	12/10/2016
03106085 LYCEE PROFESSIONNEL AGRICOLE LA CHEVANTIERE 03310 DURDAT LAREQUILLE	38 MANOIR	FR 03 3893 6482	447 Kg	12/10/2016
58003057 MOME PATRICK LIEU DIT MONTBOBELIN 58230 ALLIGNY EN MORVAN	1 L 29 4 L34	FR 58 1301 6729 FR 58 1301 6734	600 Kg 572 Kg	12/10/2016
63223067 OLIVIER PASCAL MOULY 63560 MENAT	10 MOGGY 20 MONTBLAN	FR 63 6131 6031 FR 63 6131 6043	528 Kg 467 Kg	12/10/2016
23066152 SCEA LASSOUX L ETANG 23700 LE COMPAS	36 MAJOR	FR 23 1610 1231	469 Kg	12/10/2016
03320220 TAUVERON JEAN-CLAUDE LIEU-DIT GAZIERE 03160 YGRANDE	18 MARTIN	FR 03 3940 6203	468 Kg	12/10/2016
03002076 THOMAS JEAN YVES LE PETIT SODAIS 03210 AGONGES	28 MATIGNON	FR 03 3707 6780	574 Kg	12/10/2016

BASE(S) DE REFERENCE / SEVRAGE = CH.PF.16.1 / POST-SEVRAGE = CH.PF.16.1 / CARCASSE = CH.PF.16.1

	INDEX PERE	CD PERE	% CANDIDATS DONT INDEX PERE CONNU	INDEX MERE	CD MERE	% CANDIDATS DONT INDEX MERE CONNU
IFNAIS	104.8+/-4.6	0.98+/-0.03	86.0	101.4+/-4.8	0.51+/-0.03	100
CRsev	108.4+/-6.3	0.95+/-0.08	86.0	101.7+/-4.7	0.42+/-0.03	100
DMsev	104.7+/-6.8	0.96+/-0.06	86.0	100.0+/-6.1	0.55+/-0.05	100
DSsev	108.4+/-7.5	0.96+/-0.06	86.0	104.3+/-5.9	0.53+/-0.05	100
FOSsev	97.6+/-10.4	0.93+/-0.10	86.0	102.4+/-7.1	0.42+/-0.05	100
ISEVR	114.0+/-7.5	0.96+/-0.07	86.0	102.7+/-5.7	0.46+/-0.03	100
AVel	111.0+/-10.9	0.82+/-0.09	72.1	105.0+/-6.9	0.36+/-0.07	100
ALait	104.0+/-6.8	0.79+/-0.11	72.1	105.4+/-4.3	0.33+/-0.07	100
IVMAT	114.7+/-5.4	0.91+/-0.05	72.1	105.8+/-6.0	0.48+/-0.06	100
CRpsf	105.6+/-8.8	0.96+/-0.03	72.1	101.8+/-4.5	0.60+/-0.06	65.1
ICRCjbf	108.9+/-6.7	0.94+/-0.05	72.1	104.9+/-9.5	0.36+/-0.09	9.3
CONFjbf	102.5+/-6.5	0.92+/-0.06	72.1	100.7+/-6.5	0.44+/-0.07	9.3
IABjbf	109.2+/-7.1	0.92+/-0.07	72.1	104.8+/-11.2	0.35+/-0.09	9.3

INDEX CANDIDAT SUR ASCENDANCE	CD CANDIDAT SUR ASCENDANCE	% CANDIDATS DONT INDEX 2 PARENTS CONNUS	
102.8+/-3.4	0.37+/-0.01	86.0	IFNAIS
105.2+/-4.4	0.34+/-0.02	86.0	CRsev
102.4+/-4.2	0.38+/-0.02	86.0	DMsev
106.5+/-4.6	0.37+/-0.02	86.0	DSsev
100.0+/-6.9	0.34+/-0.03	86.0	FOSsev
108.4+/-5.1	0.35+/-0.02	86.0	ISEVR
108.0+/-6.2	0.29+/-0.03	72.1	AVel
104.8+/-3.6	0.28+/-0.03	72.1	ALait
110.3+/-4.4	0.35+/-0.02	72.1	IVMAT
103.7+/-5.1	0.39+/-0.01	46.5	CRpsf
106.1+/-6.4	0.33+/-0.03	9.3	ICRCjbf
101.1+/-3.2	0.34+/-0.03	9.3	CONFjbf
106.0+/-6.3	0.32+/-0.03	9.3	IABjbf

Differentielle de selection sur la voie male, femelle et totale (index publiables) - 43 candidats a l'entree

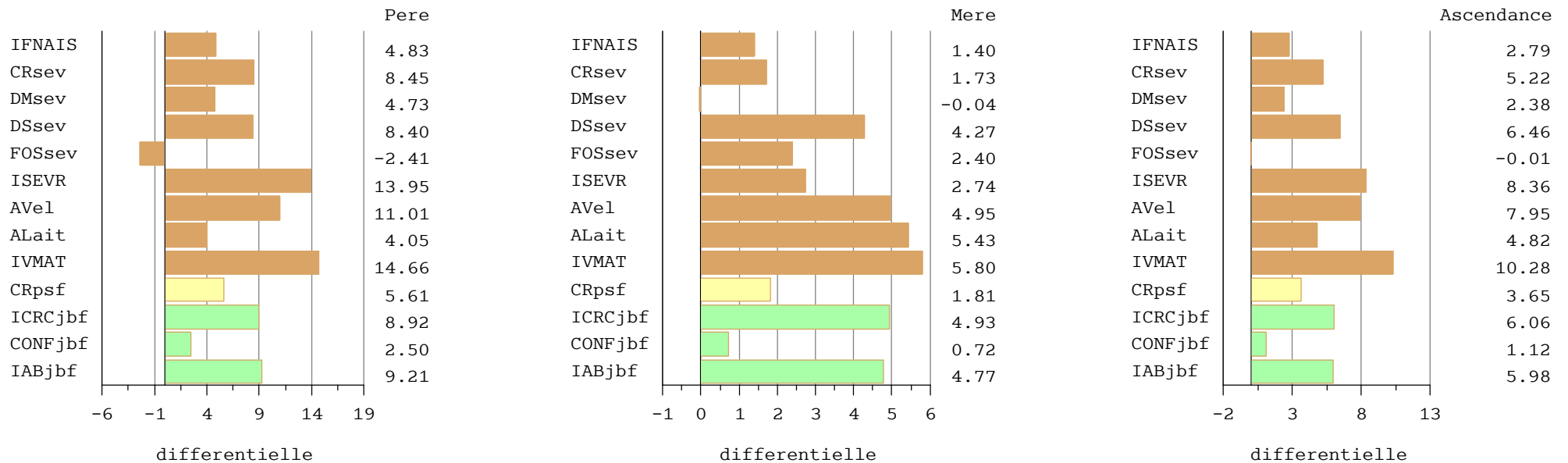

BASE(S) DE REFERENCE / SEVRAGE = CH.PF.16.1 / POST-SEVRAGE = CH.PF.16.1 / CARCASSE = CH.PF.16.1

	INDEX PERE	CD PERE	% CANDIDATS DONT INDEX PERE CONNU	INDEX MERE	CD MERE	% CANDIDATS DONT INDEX MERE CONNU
IFNAIS	103.6+/-6.7	0.95+/-0.09	100	101.4+/-4.8	0.51+/-0.03	100
CRsev	108.0+/-6.5	0.90+/-0.16	100	101.7+/-4.7	0.42+/-0.03	100
DMsev	103.9+/-7.0	0.91+/-0.15	100	100.0+/-6.1	0.55+/-0.05	100
DSsev	108.0+/-7.7	0.90+/-0.15	100	104.3+/-5.9	0.53+/-0.05	100
FOSsev	96.6+/-10.6	0.86+/-0.20	100	102.4+/-7.1	0.42+/-0.05	100
ISEVR	112.4+/-8.3	0.91+/-0.15	100	102.7+/-5.7	0.46+/-0.03	100
AVel	109.0+/-11.6	0.70+/-0.23	100	105.0+/-6.9	0.36+/-0.07	100
ALait	103.0+/-7.0	0.67+/-0.23	100	105.4+/-4.3	0.33+/-0.07	100
IVMAT	112.6+/-7.8	0.82+/-0.17	100	105.8+/-6.0	0.48+/-0.06	100
CRpsf	106.2+/-8.2	0.85+/-0.19	100	103.0+/-5.3	0.54+/-0.10	100
ICRCjbf	108.5+/-7.0	0.79+/-0.25	100	102.8+/-5.5	0.33+/-0.06	100
CONFjbf	101.2+/-6.3	0.78+/-0.24	100	98.9+/-4.5	0.39+/-0.06	100
IABjbf	108.2+/-7.4	0.77+/-0.27	100	102.0+/-6.1	0.32+/-0.06	100

INDEX CANDIDAT SUR ASCENDANCE	CD CANDIDAT SUR ASCENDANCE	% CANDIDATS DONT INDEX 2 PARENTS CONNUS	
102.5+/-3.8	0.36+/-0.03	100	IFNAIS
104.9+/-4.5	0.33+/-0.04	100	CRsev
101.9+/-4.3	0.37+/-0.04	100	DMsev
106.1+/-4.8	0.36+/-0.04	100	DSsev
99.5+/-6.8	0.32+/-0.05	100	FOSsev
107.6+/-5.4	0.34+/-0.04	100	ISEVR
107.0+/-6.9	0.26+/-0.06	100	AVel
104.2+/-3.7	0.25+/-0.06	100	ALait
109.2+/-5.2	0.32+/-0.04	100	IVMAT
104.6+/-5.4	0.35+/-0.05	100	CRpsf
105.7+/-4.9	0.28+/-0.07	100	ICRCjbf
100.1+/-3.5	0.29+/-0.06	100	CONFjbf
105.1+/-4.9	0.27+/-0.07	100	IABjbf

Differentielle de selection sur la voie male, femelle et totale - 43 candidats a l'entree

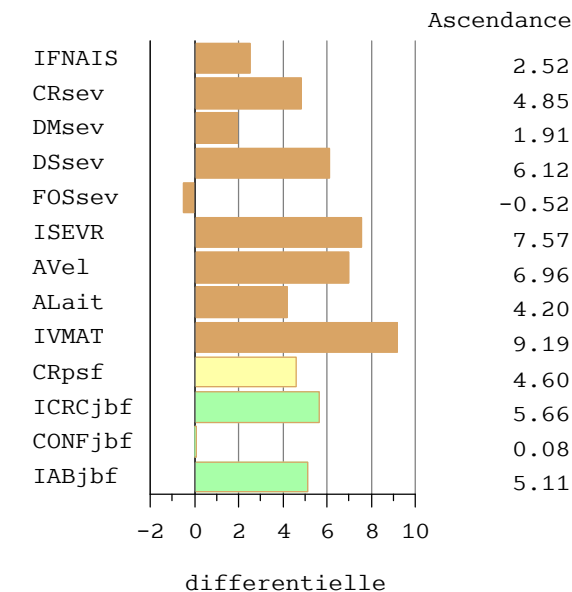
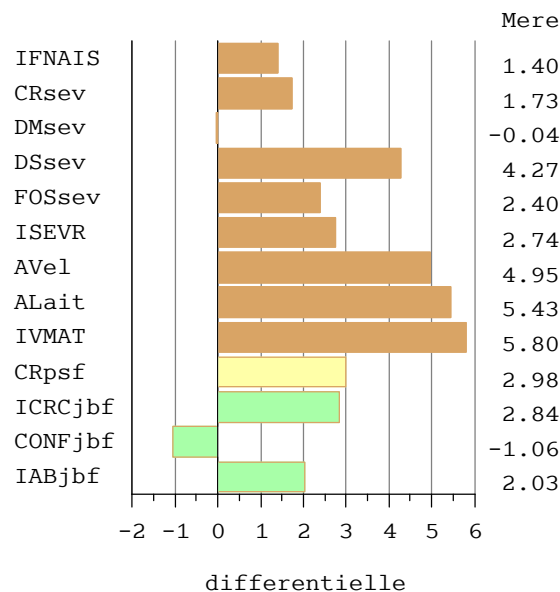
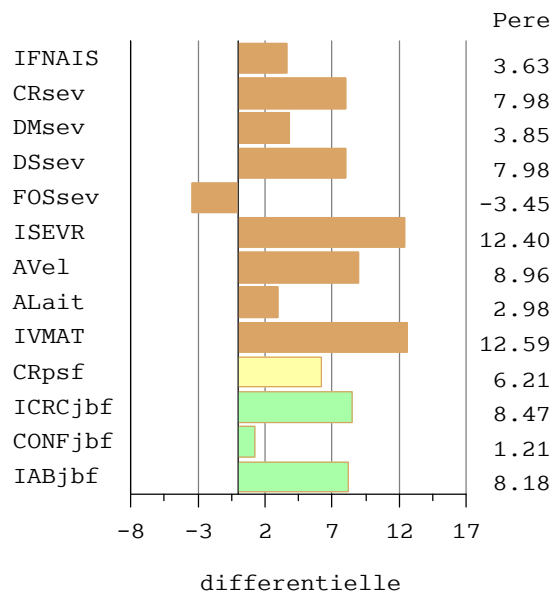

Mise en lot CREUZIER_SE S161 entrée du 12/10/2016.

Groupe 2 : 16 veaux et 41 jours d'écart d'âge

Groupe 1 : 27 veaux et 30 jours d'écart d'âge

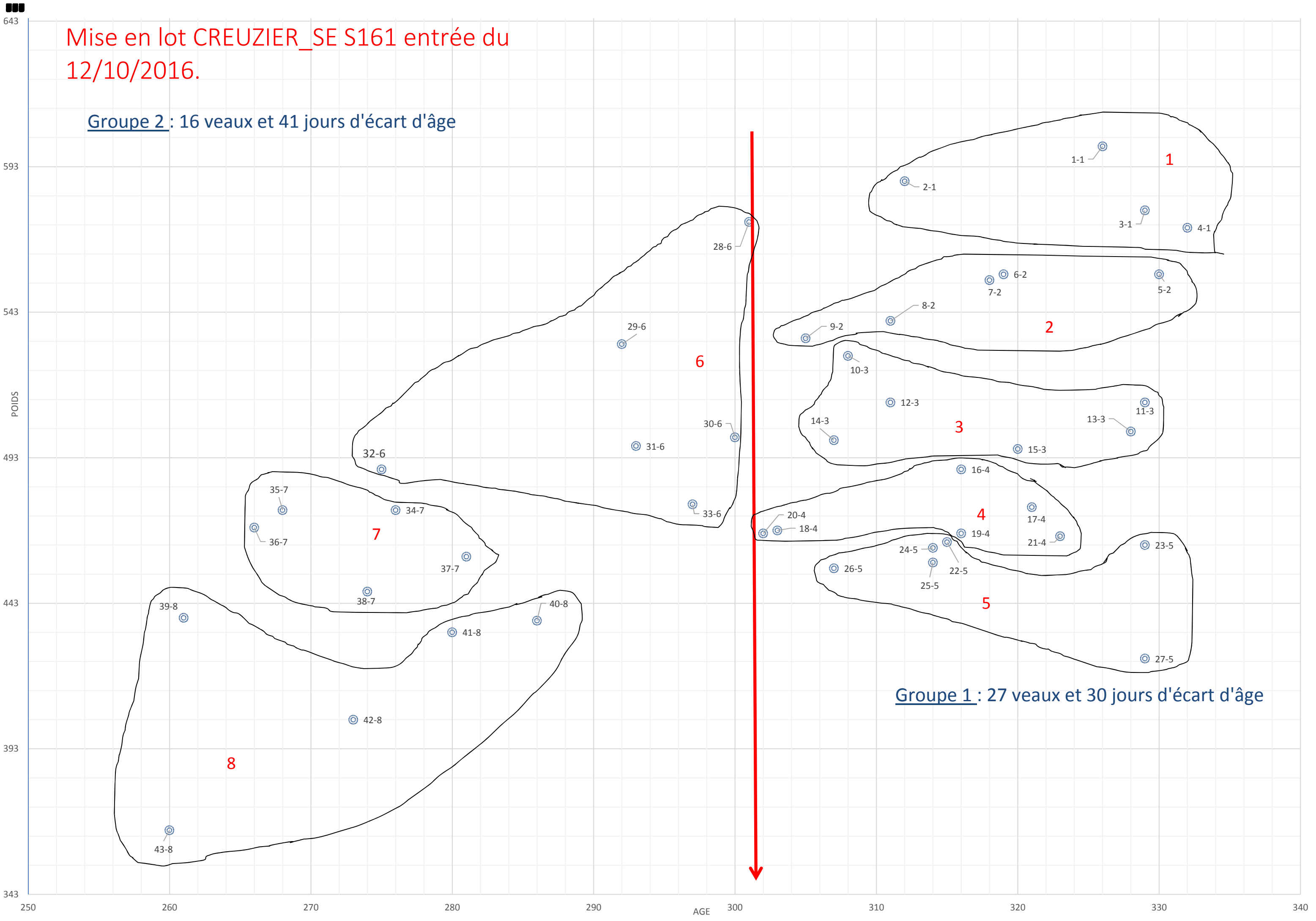

L 29

FR 58 1301 6729

Né le : 21/11/2015

Chez : MOME PATRICK (58)

Statut du veau à l'entrée (AS)

N° Station : 1

CASE : 1

GENEALOGIE

HULK FR 71 2160 2098 Reproducteur Confirmé Veaux Sevrés	Reproducteur Confirmé Veaux Sevrés	ARTOIS	Reproducteur Recommandé Elite	TERNOIS	Reproducteur Recommandé Elite
		FR 58 1000 6623		FR 62 0478 3245	
				PIN UP	Reproductrice Reconnue 2ème degré Elevage
				FR 58 1199 9070	
				PINAY	Reproducteur Recommandé Elite
		FR 71 2152 9115	Reproductrice Reconnue 2ème degré Elevage	FR 85 5239 4134	
		Inscrip :INS A+		FR 71 2112 6706	Reproductrice Reconnue 3ème degré Elevage
F306 0 FR 58 1411 1036 Inscrip :INS A+ <u>ISU</u> <u>121</u>	Reproductrice Recommandée 4ème degé Souche	VIVIERS	Reproducteur Recommandé Elite	NECESSAIRE	Reproducteur Confirmé Qualites Maternelles
		FR 57 0358 1890		FR 63 2779 3880	
				SIBERIE	Reproductrice Recommandée 4ème degé Souche
				FR 57 0341 8896	
		C51	Reproductrice Recommandée 4ème degé Souche	RUSS	Reproducteur Confirmé Qualites Maternelles
		FR 58 1210 8351		FR 63 3497 1421	
		Inscrip :INS A+		VALEUR	Reproductrice Recommandée 4ème degé Souche
				FR 58 1000 5038	

SES PERFORMANCES AVANT SEVRAGE

Poids naissance :	55 kg	Mode pesée : i	Note	% Série
GMQ 0 - 120 jours :	1750 g	Cond Naiss 1	DM : 72	99
PAT 210 jours :	405 kg		DS : 70	95
Poids entrée :	600 kg		AF : 60	86
GMQ 0-entrée :	1672 g	115 %/série	Etat : 6 /10	

EVALUATION GENETIQUE DES PARENTS A PARTIR DE PRODUITS AU SEVRAGE

	Base Réf	Age 1er vélage	IVV (nb)	IFNAIS	CRsev	DMsev	DSsev	FOSsev	ISEVR	AVel	ALait	IVMAT
Père (CD)	CH.PF.16.1			113 (0.98)	116 (0.92)	105 (0.93)	116 (0.92)	94 (0.85)	126 (0.93)			
Mère (CD)	CH.PF.16.1	36 ms	371 js (3)	94 (0.52)	105 (0.44)	106 (0.56)	110 (0.56)	103 (0.44)	107 (0.47)	114 (0.38)	108 (0.36)	112 (0.49)

CREUZIER_SE

Série : 161

octobre 2016

LUTIN

FR 58 1371 6043

Né le : 05/12/2015

Chez : EARL DOMINIQUE COMPOT (58)

Statut du veau à l'entrée (AS)

N° Station : 2

CASE : 1

GENEALOGIE

TOMBAPIK FR 64 6414 9921 Reproducteur Confirmé Qualités Maternelles	JUMPER FR 88 9410 4162 Reproducteur Confirmé Qualités Maternelles	COOPER FR 71 8711 0011 Reproducteur Confirmé Qualités Maternelles
	LAVANDE FR 64 9501 4351 Reproductrice Recommandée 4ème degé Souche Inscrip :INS A+	RITOURNELL FR 45 8010 2372 Reproductrice Recommandée 4ème degé Souche
	CONCILE FR 85 8710 3951 Reproducteur Confirmé Qualités Maternelles	DIVINE FR 64 8810 0220
	ULM FR 58 1010 4830 Reproducteur Jeune	NOVOTEL FR 58 9712 7519 Reproducteur Confirmé Qualités Maternelles
BRIOCHE FR 58 1000 6678 Reproductrice Recommandée 4ème degé Souche Inscrip :INS A+ <u>ISU</u> <u>112</u>	LIBELLULE FR 58 9514 5411 Reproductrice Recommandée 4ème degé Souche	LE REBEL FR 36 9510 0770 Reproducteur Recommandé Elite
	PELUCHE FR 58 1199 9011 Reproductrice Reconnue 3ème degré Elevage Inscrip :INS A+	MESANGE FR 58 9615 0003 Reproductrice Recommandée 4ème degé Souche

SES PERFORMANCES AVANT SEVRAGE

Poids naissance : 53 kg	Mode pesée : p	Note	% Série
GMQ 0 - 120 jours : 1500 g	Cond Naiss 1	DM : 68	94
PAT 210 jours : 390 kg		DS : 68	93
Poids entrée : 588 kg		AF : 65	93
GMQ 0-entrée : 1715 g	118 %/série	Etat : 5 /10	

EVALUATION GENETIQUE DES PARENTS A PARTIR DE PRODUITS AU SEVRAGE

	Base Réf	Age 1er vélage	IVV (nb)	IFNAIS	CRsev	DMsev	DSsev	FOSsev	ISEVR	AVel	ALait	IVMAT
Père (CD)	CH.PF.16.1			98 (0.99)	110 (0.99)	97 (0.99)	115 (0.99)	85 (0.99)	108 (0.99)	106 (0.98)	124 (0.96)	121 (0.98)
Mère (CD)	CH.PF.16.1	35 ms	364 js (8)	101 (0.51)	102 (0.38)	105 (0.60)	90 (0.60)	110 (0.42)	104 (0.44)	114 (0.36)	107 (0.33)	111 (0.52)

CREUZIER_SE

Série : 161

octobre 2016

MARCUS

FR 03 3773 6018

Né le : 18/11/2015

Chez : GAEC HERMES (03)

Statut du veau à l'entrée (AS)

N° Station : 3

CASE : 1

GENEALOGIE

DISCO FR 71 2175 8980	Reproducteur Confirmé Qualités Maternelles	RUSS	Reproducteur Confirmé Qualités Maternelles	LAKANAL	Reproducteur Confirmé Qualités Maternelles
		FR 63 3497 1421		FR 03 9512 1015	
		VIKIE	Reproductrice Recommandée 4ème degé Souche	LITALIE	Reproductrice Recommandée 4ème degé Souche
		FR 71 2127 4012		FR 63 2758 6165	
		Inscrip :INS A+		MAGENTA	Reproducteur Confirmé Qualités Maternelles
				FR 42 9610 5603	
				OBEISSANTE	Reproductrice Recommandée 4ème degé Souche
				FR 71 9810 5602	
GENTIANE FR 03 1398 1901 Inscrip :INS A+ <u>ISU</u> <u>110</u>	Reproductrice Reconnue 2ème degré Elevage	NATUR	Reproducteur Recommandé Elite	EXCLUSIF	Reproducteur Confirmé Qualités Maternelles
		FR 36 9701 0336		FR 85 8910 3317	
		DELMA	Reproductrice Jeune	LUCILE	Reproductrice Reconnue 2ème degré Elevage
		FR 03 1298 8622		FR 36 9410 3188	
		Inscrip :INS A+		TOTO	Reproducteur Confirmé Veaux Sevrés
				FR 71 2107 2397	
				REINETTE	
				FR 03 1051 1761	

SES PERFORMANCES AVANT SEVRAGE

Poids naissance :	45 kg	Mode pesée : i	Note	% Série
GMQ 0 - 120 jours :	1492 g	Cond Naiss 1	DM : 85	117
PAT 210 jours :	377 kg		DS : 80	109
Poids entrée :	578 kg		AF : 63	90
GMQ 0-entrée :	1620 g	111 %/série	Etat : 5 /10	

EVALUATION GENETIQUE DES PARENTS A PARTIR DE PRODUITS AU SEVRAGE

	Base Réf	Age 1er vélage	IVV (nb)	IFNAIS	CRsev	DMsev	DSsev	FOSsev	ISEVR	AVel	ALait	IVMAT
Père (CD)	CH.PF.16.1			105 (0.99)	114 (0.98)	98 (0.98)	123 (0.98)	96 (0.96)	117 (0.98)	98 (0.73)	104 (0.70)	114 (0.87)
Mère (CD)	CH.PF.16.1	37 ms	363 js (3)	112 (0.48)	95 (0.40)	106 (0.53)	100 (0.53)	111 (0.41)	104 (0.44)	111 (0.35)	102 (0.34)	105 (0.47)

CREUZIER_SE

Série : 161

octobre 2016

L34

FR 58 1301 6734

Né le : 15/11/2015

Chez : MOME PATRICK (58)

Statut du veau à l'entrée (AS)

N° Station : 4

CASE : 1

GENEALOGIE

VOLTAIRE FR 45 2279 4020 Reproducteur Recommandé Elite	NECESSAIRE FR 63 2779 3880 Reproducteur Confirmé Qualites Maternelles	DALTON FR 03 8811 0618 Reproducteur Confirmé Veaux Sevrés	LICHETTE FR 03 9411 3841 Reproductrice Jeune
H108 0 FR 58 1001 3418 Inscip :INS A+ <u>ISU</u> <u>113</u>	SAVANE FR 45 2279 1051 Inscip :INS A+	HARNOIS FR 71 9212 4090 Reproducteur Confirmé Qualites Maternelles	NOVA FR 45 9710 3607 Reproductrice Recommandée 4ème degé Souche
H108 0 FR 58 1001 3418 Inscip :INS A+ <u>ISU</u> <u>113</u>	SUEDOIS FR 58 1110 2125 Reproducteur Recommandé Elite	IDEALISTE FR 18 9310 5537 Reproducteur Confirmé Veaux Sevrés	PLUIE FR 58 1309 9561 Reproductrice Recommandée 4ème degé Souche
	B03 FR 58 1310 7203 Inscip :INS A+	PINAY FR 85 5239 4134 Reproducteur Recommandé Elite	ULFILA FR 58 1240 4345 Reproductrice Recommandée 4ème degé Souche

SES PERFORMANCES AVANT SEVRAGE

Poids naissance :	50 kg	Mode pesée : i	Note	% Série
GMQ 0 - 120 jours :	1533 g	Cond Naiss 1	DM : 77	106
PAT 210 jours :	392 kg		DS : 56	76
Poids entrée :	572 kg		AF : 73	104
GMQ 0-entrée :	1572 g	108 %/série	Etat : 6 /10	

EVALUATION GENETIQUE DES PARENTS A PARTIR DE PRODUITS AU SEVRAGE

	Base Réf	Age 1er vélage	IVV (nb)	IFNAIS	CRsev	DMsev	DSsev	FOSsev	ISEVR	AVel	ALait	IVMAT
Père (CD)	CH.PF.16.1			106 (0.99)	103 (0.99)	104 (0.99)	102 (0.99)	111 (0.99)	108 (0.99)	104 (0.88)	107 (0.81)	111 (0.92)
Mère (CD)	CH.PF.16.1	36 ms	(1)	106 (0.51)	107 (0.42)	99 (0.54)	101 (0.54)	104 (0.43)	109 (0.45)	102 (0.37)	107 (0.35)	112 (0.46)

CREUZIER_SE

Série : 161

octobre 2016

MARIO

FR 03 3773 6016

Né le : 17/11/2015

Chez : GAEC HERMES (03)

Statut du veau à l'entrée (AS)

N° Station : 5

CASE : 2

GENEALOGIE

HUBERT FR 03 1441 2973	Reproducteur Jeune Conseillé	DARWIN	Reproducteur Jeune	SESAME	Reproducteur Confirmé
		FR 23 0910 3006	Recommandé	FR 57 0338 8462	Veaux Sevrés
		CREMONE	Reproductrice Jeune	VANDA	Reproductrice Recommandée
		FR 03 1254 7356		FR 23 0410 6220	4ème degé Souche
		Inscrip :INS A+		URSSAF	Reproducteur Jeune
				FR 03 1128 3938	Conseillé
				SOFIA	Reproductrice Recommandée
				FR 03 1097 2357	4ème degé Souche
GIROFLEE FR 03 1398 1925	Reproductrice Jeune	NATUR	Reproducteur Recommandé	EXCLUSIF	Reproducteur Confirmé
		FR 36 9701 0336	Elite	FR 85 8910 3317	Qualites Maternelles
		DIVA	Reproductrice Reconnue	LUCILE	Reproductrice Reconnue
		FR 03 1298 8654	2ème degé Elevage	FR 36 9410 3188	2ème degé Elevage
		Inscrip :INS A+		RUSS	Reproducteur Confirmé
				FR 63 3497 1421	Qualites Maternelles
				VISTA	Reproductrice Jeune
				FR 03 1184 5735	

SES PERFORMANCES AVANT SEVRAGE

Poids naissance :	52 kg	Mode pesée : i	Note	% Série
GMQ 0 - 120 jours :	1308 g	Cond Naiss 1	DM :	62 86
PAT 210 jours :	351 kg		DS :	76 103
Poids entrée :	556 kg		AF :	73 104
GMQ 0-entrée :	1527 g	105 %/série	Etat :	6 /10

EVALUATION GENETIQUE DES PARENTS A PARTIR DE PRODUITS AU SEVRAGE

	Base Réf	Age 1er vêlage	IVV (nb)	IFNAIS	CRsev	DMsev	DSsev	FOSsev	ISEVR	AVel	ALait	IVMAT
Père (CD)												
Mère (CD)	CH.PF.16.1	36 ms	365 js (3)	110 (0.52)	93 (0.44)	99 (0.57)	103 (0.57)	106 (0.45)	97 (0.48)	100 (0.40)	104 (0.38)	99 (0.51)

CREUZIER_SE

Série : 161

octobre 2016

MAMBO

FR 71 2210 6367

Né le : 28/11/2015

Chez : GAEC DE BUCHELEUR (71)

Statut du veau à l'entrée (AS)

N° Station : 6

CASE : 2

GENEALOGIE

BOMBIX FR 89 2103 7052 Reproducteur Recommandé Elite	SAVIGNEUX	Reproducteur Confirmé Qualites Maternelles	LORETO	Reproducteur Confirmé Veaux Sevrés
	FR 21 0110 6933		FR 58 9510 6762	
	PYARADE	Reproductrice Recommandée 4ème degé Souche	CARMEN	Reproductrice Recommandée 4ème degé Souche
	SE 89 2103 9708		FR 58 8710 3697	
	Inscrip :INS A+		GENK	Reproducteur Confirmé Qualites Maternelles
			FR 18 9110 1481	
			LUCIOLE	Reproductrice Recommandée 4ème degé Souche
			FR 10 0589 9394	
GREATRICE FR 71 2193 1557 Inscrip :INS A+ <u>ISU</u>	VIKING PP		STROMSNAS	
	SE000352022336		SE000203230565	
			SIMONTORP	
			SE000352020202	
	DEESSE	Reproductrice Jeune	RUSS	Reproducteur Confirmé Qualites Maternelles
	FR 71 2109 7810		FR 63 3497 1421	
	Inscrip :INS A+		OPALINE	Reproductrice Jeune
			FR 71 9810 5169	

SES PERFORMANCES AVANT SEVRAGE

Poids naissance :	44 kg	Mode pesée : c	Note	% Série
GMQ 0 - 120 jours :	1267 g	Cond Naiss 1	DM : 73	101
PAT 210 jours :	378 kg		DS : 92	125
Poids entrée :	556 kg		AF : 68	97
GMQ 0-entrée :	1605 g	110 %/série	Etat : 6 /10	

EVALUATION GENETIQUE DES PARENTS A PARTIR DE PRODUITS AU SEVRAGE

	Base Réf	Age 1er vélage	IVV (nb)	IFNAIS	CRsev	DMsev	DSsev	FOSsev	ISEVR	AVel	ALait	IVMAT
Père (CD)	CH.PF.16.1			100 (0.99)	113 (0.99)	105 (0.99)	111 (0.99)	87 (0.98)	117 (0.99)	116 (0.79)	101 (0.79)	116 (0.91)
Mère (CD)	CH.PF.16.1	24 ms	352 js (3)	101 (0.40)	98 (0.35)	88 (0.44)	106 (0.44)	108 (0.36)	93 (0.37)	109 (0.33)	110 (0.30)	100 (0.40)

CREUZIER_SE

Série : 161

octobre 2016

MILOU SC

FR 03 3839 6684

Né le : 29/11/2015

Chez : GAEC GIRAUD (03)

Statut du veau à l'entrée (Espoir)

N° Station : 7

CASE : 2

GENEALOGIE

EXOTIC P FR 71 2184 9142 Reproducteur Confirmé Veaux Sevrés	UNO P FR 42 4083 0479	SAKATA P FR 67 7017 2474	
		RUSTINE FR 21 0005 1317	
	VARSOVIE FR 71 2143 4650 Reproductrice Recommandée 4ème degé Souche	NATUR FR 36 9701 0336 Reproducteur Recommandé Elite	
	Inscrip :INS A+	POLOGNE FR 71 2131 9464 Reproductrice Jeune	
IRENE FR 03 1476 3846 Inscrip :INS A+ <u>ISU</u>	NATUR FR 36 9701 0336 Reproducteur Recommandé Elite	EXCLUSIF FR 85 8910 3317 Reproducteur Confirmé Qualites Maternelles	
		LUCILE FR 36 9410 3188 Reproductrice Reconnue 2ème degré Elevage	
	FIANCEE FR 03 1373 0601 Reproductrice Reconnue 2ème degré Elevage	COBRA FR 03 1243 7133 Reproducteur Confirmé Veaux Sevrés	
	Inscrip :INS A+	CIGOGNE FR 03 1259 7303 Reproductrice Reconnue 3ème degré Elevage	

SES PERFORMANCES AVANT SEVRAGE

Poids naissance :	52 kg	Mode pesée : p	Note	% Série
GMQ 0 - 120 jours :	1283 g	Cond Naiss 2	DM : 72	99
PAT 210 jours :	381 kg		DS : 70	95
Poids entrée :	554 kg		AF : 73	104
GMQ 0-entrée :	1579 g	108 %/série	Etat : 7 /10	

EVALUATION GENETIQUE DES PARENTS A PARTIR DE PRODUITS AU SEVRAGE

	Base Réf	Age 1er vêlage	IVV (nb)	IFNAIS	CRsev	DMsev	DSsev	FOSsev	ISEVR	AVel	ALait	IVMAT
Père (CD)	CH.PF.16.1			107 (0.99)	105 (0.97)	114 (0.98)	96 (0.97)	114 (0.95)	115 (0.98)	107 (0.73)	96 (0.61)	111 (0.83)
Mère (CD)	CH.PF.16.1	36 ms	(1)	101 (0.51)	98 (0.42)	88 (0.53)	112 (0.53)	102 (0.41)	93 (0.45)	111 (0.33)	103 (0.31)	96 (0.45)

CREUZIER_SE

Série : 161

octobre 2016

MILOU

FR 03 3827 6530

Né le : 06/12/2015

Chez : GAEC DES BOUDARDS (03)

Statut du veau à l'entrée (AS)

N° Station : 8

CASE : 2

GENEALOGIE

ARTOIS FR 58 1000 6623 Reproducteur Recommandé Elite	Reproducteur Recommandé Elite	TERNOIS	Reproducteur Recommandé Elite	JUMPER	Reproducteur Confirmé Qualites Maternelles
		FR 62 0478 3245		FR 88 9410 4162	
		PIN UP	Reproductrice Reconnue 2ème degré Elevage	GAMINE	Reproductrice Recommandée 4ème degé Souche
		FR 58 1199 9070		FR 62 9110 0762	
Inscrip :INS A+				JACQUART	Reproducteur Jeune
				FR 58 9416 8635	Recommandé
				HALEINE	Reproductrice Reconnue 2ème degré Elevage
				FR 58 9212 5026	
EMILIE FR 03 1321 9004 Inscrip :INS A+ <u>ISU</u> <u>117</u>	Reproductrice Recommandée 4ème degé Souche	SESAME	Reproducteur Confirmé Veaux Sevrés	PICADOR	Reproducteur Confirmé Veaux Sevrés
		FR 57 0338 8462		FR 71 2134 9662	
		RIVIERA	Reproductrice Recommandée 4ème degé Souche	NEFLE	Reproductrice Recommandée 4ème degé Souche
		FR 03 1005 0074		NOE	
		Inscrip :INS A+		FR 03 9710 6108	
				NAUSEE	Reproductrice Reconnue 2ème degré Elevage
				FR 03 9712 4020	

SES PERFORMANCES AVANT SEVRAGE

Poids naissance :	48 kg	Mode pesée : p	Note	% Série
GMQ 0 - 120 jours :	1383 g	Cond Naiss 1	DM :	70 97
PAT 210 jours :	382 kg		DS :	70 95
Poids entrée :	540 kg		AF :	73 104
GMQ 0-entrée :	1582 g	109 %/série	Etat :	7 /10

EVALUATION GENETIQUE DES PARENTS A PARTIR DE PRODUITS AU SEVRAGE

	Base Réf	Age1er vélage	IVV (nb)	IFNAIS	CRsev	DMsev	DSsev	FOSsev	ISEVR	AVel	ALait	IVMAT
Père (CD)	CH.PF.16.1			112 (0.99)	105 (0.99)	97 (0.99)	108 (0.99)	93 (0.99)	110 (0.99)	131 (0.96)	102 (0.93)	111 (0.97)
Mère (CD)	CH.PF.16.1	36 ms	365 js (5)	97 (0.55)	104 (0.46)	110 (0.59)	99 (0.59)	90 (0.46)	108 (0.49)	108 (0.40)	111 (0.38)	115 (0.52)

CREUZIER_SE

Série : 161

octobre 2016

LOUP

FR 58 1371 6062

Né le : 12/12/2015

Chez : EARL DOMINIQUE COMPOT (58)

Statut du veau à l'entrée (Espoir)

N° Station : 9

CASE : 2

GENEALOGIE

HISPANIC FR 85 6656 4627	Reproducteur Jeune Recommandé	ARTOIS FR 58 1000 6623	Reproducteur Recommandé Elite	TERNOIS FR 62 0478 3245	Reproducteur Recommandé Elite
		BILBAO FR 85 6656 3774	Reproductrice Recommandée 4ème degé Souche	PIN UP FR 58 1199 9070	Reproductrice Reconnue 2ème degré Elevage
		Inscrip :INS A+		PINAY FR 85 5239 4134	Reproducteur Recommandé Elite
				VOILE FR 85 6656 3425	Reproductrice Reconnue 2ème degré Elevage
CREOLE FR 58 1320 8732	Reproductrice Reconnue 2ème degré Elevage	SAVIGNEUX FR 21 0110 6933	Reproducteur Confirmé Qualites Maternelles	LORETO FR 58 9510 6762	Reproducteur Confirmé Veaux Sevrés
		RELIGION FR 58 1590 0525	Reproductrice Recommandée 4ème degé Souche	CARMEN FR 58 8710 3697	Reproductrice Recommandée 4ème degé Souche
		Inscrip :INS A+		NELSON FR 03 9710 8304	Reproducteur Recommandé Elite
		<u>ISU</u> <u>109</u>		MELANIE FR 58 9615 0010	Reproductrice Recommandée 4ème degé Souche

SES PERFORMANCES AVANT SEVRAGE

Poids naissance :	53 kg	Mode pesée : p	Note	% Série
GMQ 0 - 120 jours :	1317 g	Cond Naiss 1	DM : 73	101
PAT 210 jours :	355 kg		DS : 68	93
Poids entrée :	534 kg		AF : 75	107
GMQ 0-entrée :	1577 g	108 %/série	Etat : 6 /10	

EVALUATION GENETIQUE DES PARENTS A PARTIR DE PRODUITS AU SEVRAGE

	Base Réf	Age 1er vélage	IVV (nb)	IFNAIS	CRsev	DMsev	DSsev	FOSsev	ISEVR	AVel	ALait	IVMAT
Père (CD)	CH.PF.16.1			99 (0.94)	105 (0.73)	96 (0.79)	114 (0.77)	96 (0.65)	103 (0.77)			
Mère (CD)	CH.PF.16.1	36 ms	365 js (6)	96 (0.54)	103 (0.46)	95 (0.62)	106 (0.62)	92 (0.49)	99 (0.50)	111 (0.44)	103 (0.42)	102 (0.56)

CREUZIER_SE

Série : 161

octobre 2016

MACCORMICK

FR 03 3894 6511

Né le : 18/11/2015

Chez : GAEC PETIOT PERE ET FILS (03)

Statut du veau à l'entrée (AS)

N° Station : 11

CASE : 3

GENEALOGIE

ARTOIS FR 58 1000 6623 Reproducteur Recommandé Elite	Reproducteur Recommandé Elite	TERNOIS	Reproducteur Recommandé Elite	JUMPER	Reproducteur Confirmé Qualites Maternelles
		FR 62 0478 3245		FR 88 9410 4162	
		PIN UP	Reproductrice Reconnue 2ème degré Elevage	GAMINE	Reproductrice Recommandée 4ème degé Souche
		FR 58 1199 9070		FR 62 9110 0762	
		Inscrip :INS A+		JACQUART	Reproducteur Jeune
				FR 58 9416 8635	Recommandé
				HALEINE	Reproductrice Reconnue 2ème degré Elevage
				FR 58 9212 5026	
IVRESSE FR 03 1488 3016 Inscrip :INS A+ <u>ISU</u> <u>101</u>	Reproductrice Jeune	DOUDOU	Reproducteur Confirmé Veaux Sevrés	EXCLUSIF	Reproducteur Confirmé Qualites Maternelles
		FR 03 1311 8312		FR 85 8910 3317	
		FIESTA		AIGUILLE	Reproductrice Reconnue 2ème degré Elevage
		FR 03 1390 0808		FR 03 1204 5424	
		Inscrip :INS A+		RUSS	Reproducteur Confirmé Qualites Maternelles
				FR 63 3497 1421	
				CITROEN	Reproductrice Jeune
				FR 03 1276 7586	

SES PERFORMANCES AVANT SEVRAGE

Poids naissance :	46 kg	Mode pesée : p	Note	% Série
GMQ 0 - 120 jours :	1117 g	Cond Naiss 1	DM : 72	99
PAT 210 jours :	341 kg		DS : 70	95
Poids entrée :	512 kg		AF : 68	97
GMQ 0-entrée :	1416 g	97 %/série	Etat : 7 /10	

EVALUATION GENETIQUE DES PARENTS A PARTIR DE PRODUITS AU SEVRAGE

	Base Réf	Age 1er vélage	IVV (nb)	IFNAIS	CRsev	DMsev	DSsev	FOSsev	ISEVR	AVel	ALait	IVMAT
Père (CD)	CH.PF.16.1			112 (0.99)	105 (0.99)	97 (0.99)	108 (0.99)	93 (0.99)	110 (0.99)	131 (0.96)	102 (0.93)	111 (0.97)
Mère (CD)	CH.PF.16.1	36 ms	(1)	108 (0.50)	97 (0.41)	102 (0.51)	94 (0.51)	100 (0.37)	101 (0.44)	96 (0.23)	101 (0.19)	101 (0.40)

CREUZIER_SE

Série : 161

octobre 2016

MELOMANE

FR 58 1291 6437

Né le : 06/12/2015

Chez : GAEC LAUDET G ET FILS (58)

Statut du veau à l'entrée (AS)

N° Station : 12

CASE : 3

GENEALOGIE

BOMBIX FR 89 2103 7052 Reproducteur Recommandé Elite	SAVIGNEUX FR 21 0110 6933 Reproducteur Confirmé Qualites Maternelles	LORETO FR 58 9510 6762 Reproducteur Confirmé Veaux Sevrés
	PYARADE FR 89 2103 9708 Reproductrice Recommandée 4ème degé Souche Inscrip :INS A+	CARMEN FR 58 8710 3697 Reproductrice Recommandée 4ème degé Souche
	TREZEGOAL FR 42 4071 1848 Reproducteur Confirmé Qualites Maternelles	GENK FR 18 9110 1481 Reproducteur Confirmé Qualites Maternelles
	CHICOREE FR 58 1390 7710 Reproductrice Reconnue 3ème degré Elevage Inscrip :INS A+	LUCIOLE FR 10 0589 9394 Reproductrice Recommandée 4ème degé Souche
GODASSE FR 58 1441 1732 Reproductrice Reconnue 3ème degré Elevage Inscrip :INS A+ <u>ISU</u> <u>102</u>	JUMPER FR 88 9410 4162 Reproducteur Confirmé Qualites Maternelles	NAIVE FR 42 9710 4113 Reproductrice Recommandée 4ème degé Souche
	PINAY FR 85 5239 4134 Reproducteur Recommandé Elite	VAGUE FR 58 1260 4418

SES PERFORMANCES AVANT SEVRAGE

Poids naissance :	55 kg	Mode pesée : i	Note	% Série
GMQ 0 - 120 jours :	1383 g	Cond Naiss 2	DM : 80	110
PAT 210 jours :	370 kg		DS : 66	90
Poids entrée :	512 kg		AF : 60	86
GMQ 0-entrée :	1469 g	101 %/série	Etat : 7 /10	

EVALUATION GENETIQUE DES PARENTS A PARTIR DE PRODUITS AU SEVRAGE

	Base Réf	Age 1er vélage	IVV (nb)	IFNAIS	CRsev	DMsev	DSsev	FOSsev	ISEVR	AVel	ALait	IVMAT
Père (CD)	CH.PF.16.1			100 (0.99)	113 (0.99)	105 (0.99)	111 (0.99)	87 (0.98)	117 (0.99)	116 (0.79)	101 (0.79)	116 (0.91)
Mère (CD)	CH.PF.16.1	35 ms	377 js (3)	101 (0.52)	93 (0.44)	99 (0.57)	96 (0.57)	100 (0.45)	93 (0.47)	109 (0.40)	107 (0.38)	100 (0.50)

CREUZIER_SE

Série : 161

octobre 2016

MAGNIFIC

FR 58 1421 6224

Né le : 19/11/2015

Chez : DETRONCHET EMMANUEL (58)

Statut du veau à l'entrée (AS)

N° Station : 13

CASE : 3

Embryon**GENEALOGIE**

BOMBIX FR 89 2103 7052 Reproducteur Recommandé Elite	SAVIGNEUX FR 21 0110 6933 Reproducteur Confirmé Qualites Maternelles	LORETO FR 58 9510 6762 Reproducteur Confirmé Veaux Sevrés
	PYARADE FR 89 2103 9708 Reproductrice Recommandée 4ème degé Souche Inscrip :INS A+	CARMEN FR 58 8710 3697 Reproductrice Recommandée 4ème degé Souche
	AFFECTUEUX FR 63 4420 6490 Reproducteur Confirmé Qualites Maternelles	NEVERS FR 58 9717 0502 Reproducteur Confirmé Veaux Sevrés
ELENA FR 03 1342 9151 Reproductrice Recommandée 4ème degé Souche Inscrip :INS A+ <u>ISU</u> <u>116</u>	ALINA FR 03 1189 5779 Reproductrice Reconnue 2ème degré Elevage Inscrip :INS A+	RODALIE FR 63 3209 0241 Reproductrice Recommandée 4ème degé Souche
	GENK FR 18 9110 1481 Reproducteur Confirmé Qualites Maternelles	STICK FR 89 3524 1861 Reproducteur Jeune
	LUCIOLE FR 10 0589 9394 Reproductrice Recommandée 4ème degé Souche	SULTANA FR 03 1101 2631 Reproductrice Reconnue 2ème degré Elevage

SES PERFORMANCES AVANT SEVRAGE

Poids naissance :	48 kg	Mode pesée : i	Note	% Série
GMQ 0 - 120 jours :	g	Cond Naiss 4	DM :	
PAT 210 jours :	kg		DS :	
Poids entrée :	502 kg		AF :	
GMQ 0-entrée :	1384 g	95 %/série	Etat :	/10

EVALUATION GENETIQUE DES PARENTS A PARTIR DE PRODUITS AU SEVRAGE

	Base Réf	Age 1er vélage	IVV (nb)	IFNAIS	CRsev	DMsev	DSsev	FOSsev	ISEVR	AVel	ALait	IVMAT
Père (CD)	CH.PF.16.1			100 (0.99)	113 (0.99)	105 (0.99)	111 (0.99)	87 (0.98)	117 (0.99)	116 (0.79)	101 (0.79)	116 (0.91)
Mère (CD)	CH.PF.16.1	34 ms	385 js	99 (0.52)	108 (0.43)	102 (0.57)	102 (0.57)	99 (0.43)	108 (0.47)	109 (0.33)	102 (0.30)	109 (0.49)

CREUZIER_SE

Série : 161

octobre 2016

MADMAX

FR 71 2202 6367

Né le : 10/12/2015

Chez : GAEC DES CHATAIGNIERS (71)

Statut du veau à l'entrée (AS)

N° Station : 14

CASE : 3

GENEALOGIE

EXOTIC P FR 71 2184 9142 Reproducteur Confirmé Veaux Sevrés	UNO P FR 42 4083 0479	SAKATA P FR 67 7017 2474
	VARSOVIE FR 71 2143 4650 Inscrip :INS A+	RUSTINE FR 21 0005 1317
		NATUR FR 36 9701 0336 Reproducteur Reconnu Elite
		POLOGNE FR 71 2131 9464 Reproductrice Jeune
IMEDIATE FR 71 2153 3373 Inscrip :INS A+ <u>ISU</u> <u>111</u>	FAVORI P FR 71 2157 0830 Reproducteur Confirmé Veaux Sevrés	BECO P FR 21 4822 7009
	CIGALE FR 71 2103 6648 Inscrip :INS A+	BOURGOGNE FR 71 2130 6399 Reproductrice Reconnue 2ème degré Elevage
		POPULAIR FR 71 2131 9473 Reproducteur Reconnu Elite
		TENAILLE FR 71 2102 2441 Reproductrice Jeune

SES PERFORMANCES AVANT SEVRAGE

Poids naissance :	51 kg	Mode pesée : p	Note	% Série
GMQ 0 - 120 jours :	1225 g	Cond Naiss 2	DM :	82 113
PAT 210 jours :	348 kg		DS :	68 93
Poids entrée :	499 kg		AF :	60 86
GMQ 0-entrée :	1459 g	100 %/série	Etat :	7 /10

EVALUATION GENETIQUE DES PARENTS A PARTIR DE PRODUITS AU SEVRAGE

	Base Réf	Age 1er vêlage	IVV (nb)	IFNAIS	CRsev	DMsev	DSsev	FOSsev	ISEVR	AVel	ALait	IVMAT
Père (CD)	CH.PF.16.1			107 (0.99)	105 (0.97)	114 (0.98)	96 (0.97)	114 (0.95)	115 (0.98)	107 (0.73)	96 (0.61)	111 (0.83)
Mère (CD)	CH.PF.16.1	36 ms	(1)	94 (0.51)	100 (0.43)	104 (0.53)	105 (0.53)	108 (0.40)	100 (0.45)	104 (0.28)	106 (0.24)	104 (0.42)

CREUZIER_SE

Série : 161

octobre 2016

MAMBA

FR 03 3773 6530

Né le : 27/11/2015

Chez : LYCEE AGRICOLE CH.TOURRET (03)

Statut du veau à l'entrée (AS)

N° Station : 15

CASE : 3

GENEALOGIE

IMPERATOR Reproducteur Jeune FR 36 1537 3088	CABAR P FR 57 0371 3148	Reproducteur Confirmé Qualites Maternelles	UNO P FR 42 4083 0479
	FUTAIE SC FR 36 1536 1756 Inscrip :INS A+	Reproductrice Reconnue 2ème degré Elevage	TEMPETE FR 57 0346 6502 Reproductrice Recommandée 4ème degé Souche
			DANSEUR SC FR 36 1504 8103
			BRUYERE FR 36 1503 7943 Reproductrice Recommandée 4ème degé Souche
CHANSON Reproductrice Recommandée 4ème degé Souche FR 03 1244 7475 Inscrip :INS A+ <u>ISU</u> <u>116</u>	UNILATERAL FR 03 1162 4320	Reproducteur Confirmé Qualites Maternelles	HABIT FR 79 9210 1442 Reproducteur Confirmé Qualites Maternelles
	ODE FR 03 9811 7835 Inscrip :INS A+	Reproductrice Recommandée 4ème degé Souche	SERENADE FR 03 1072 1930 Reproductrice Recommandée 4ème degé Souche
			LENDIT FR 18 9510 6626 Reproducteur Confirmé Veaux Sevrés
			ILLUSION FR 03 9210 8981 Reproductrice Recommandée 4ème degé Souche

SES PERFORMANCES AVANT SEVRAGE

Poids naissance :	55 kg	Mode pesée : p	Note	% Série
GMQ 0 - 120 jours :	1158 g	Cond Naiss 1	DM :	73 101
PAT 210 jours :	309 kg		DS :	74 101
Poids entrée :	496 kg		AF :	75 107
GMQ 0-entrée :	1378 g	95 %/série	Etat :	7 /10

EVALUATION GENETIQUE DES PARENTS A PARTIR DE PRODUITS AU SEVRAGE

	Base Réf	Age 1er vélage	IVV (nb)	IFNAIS	CRsev	DMsev	DSsev	FOSsev	ISEVR	AVel	ALait	IVMAT
Père (CD)												
Mère (CD)	CH.PF.16.1	32 ms	365 js (7)	101 (0.54)	101 (0.45)	102 (0.63)	103 (0.63)	99 (0.49)	103 (0.50)	113 (0.44)	108 (0.42)	109 (0.57)

CREUZIER_SE

Série : 161

octobre 2016

LABEL

FR 58 1571 6419

Né le : 01/12/2015

Chez : LYCEE AGRICOLE (58)

Statut du veau à l'entrée (AS)

N° Station : 16

CASE : 4

GENEALOGIE

BALTRAP FR 42 4120 3929	Reproducteur Confirmé Qualités Maternelles	PINAY	Reproducteur Recommandé Elite	IMPAIR	Reproducteur Confirmé Qualités Maternelles
		FR 85 5239 4134		FR 18 9310 2983	
				MARY	Reproductrice Recommandée 4ème degé Souche
		TOUPIE	Reproductrice Reconnue 3ème degré Elevage	HABIT	Reproducteur Confirmé Qualités Maternelles
		FR 42 4070 3151		FR 79 9210 1442	
		Inscrip :INS A+		RANCON	Reproductrice Jeune
				FR 42 4042 2516	
FLORBELA FR 58 1431 1308	Reproductrice Reconnue 2ème degré Elevage	MERMOZ	Reproducteur Confirmé Qualités Maternelles	EX EDEN	Reproducteur Confirmé Qualités Maternelles
		FR 71 9611 1819		FR 18 8910 0128	
				GRETA	Reproductrice Recommandée 4ème degé Souche
		CANDELA	Reproductrice Reconnue 2ème degré Elevage	AUTREY	Reproducteur Confirmé Qualités Maternelles
		FR 58 1230 8829		FR 88 4101 7666	
		Inscrip :INS A+		ULFILA	Reproductrice Reconnue 2ème degré Elevage
				FR 58 1250 4604	

SES PERFORMANCES AVANT SEVRAGE

Poids naissance :	41 kg	Mode pesée : p	Note	% Série
GMQ 0 - 120 jours :	1183 g	Cond Naiss 2	DM : 73	101
PAT 210 jours :	347 kg		DS : 62	84
Poids entrée :	489 kg		AF : 58	83
GMQ 0-entrée :	1418 g	97 %/série	Etat : 6 /10	

EVALUATION GENETIQUE DES PARENTS A PARTIR DE PRODUITS AU SEVRAGE

	Base Réf	Age1er vélage	IVV (nb)	IFNAIS	CRsev	DMsev	DSsev	FOSsev	ISEVR	AVel	ALait	IVMAT
Père (CD)	CH.PF.16.1			102 (0.99)	107 (0.97)	96 (0.98)	111 (0.97)	88 (0.95)	107 (0.97)	123 (0.73)	114 (0.74)	116 (0.88)
Mère (CD)	CH.PF.16.1	37 ms	364 js (3)	106 (0.52)	99 (0.44)	96 (0.57)	105 (0.57)	106 (0.44)	100 (0.47)	102 (0.37)	102 (0.36)	101 (0.50)

LINDON

N° Station : 17

FR 71 2202 6077

CASE : 4

Né le : 26/11/2015

Chez : EARL DES QUATRE SAISONS (71)

Statut du veau à l'entrée (AS)

GENEALOGIE

ATHOS FR 71 2152 5280 Reproducteur Confirmé Qualités Maternelles	NATUR FR 36 9701 0336 Reproducteur Recommandé Elite	EXCLUSIF FR 85 8910 3317 Reproducteur Confirmé Qualités Maternelles
	LUCILE FR 36 9410 3188 Reproductrice Reconnue 2ème degré Elevage	
	TOPASE FR 71 2127 2214 Reproductrice Reconnue 2ème degré Elevage Inscrip :INS A+	LORSINI FR 89 9510 6122 Reproducteur Confirmé Qualités Maternelles
	PRECIEUSE FR 71 2124 9758 Reproductrice Reconnue 4ème degré Souche	
HILLA FR 71 2152 3993 Reproductrice Reconnue 2ème degré Elevage Inscrip :INS A+ <u>ISU</u> <u>112</u>	URFE FR 71 2125 3026 Reproducteur Confirmé Qualités Maternelles	OURAL FR 03 9812 5033 Reproducteur Confirmé Veaux Sevrés
	OLIVE FR 71 9811 8674 Reproductrice Reconnue 4ème degré Souche	
	FAENZA FR 71 2160 0469 Reproductrice Jeune Inscrip :INS A+	REPAIR FR 58 1100 1744 Reproducteur Confirmé Qualités Maternelles
	ULATTE FR 71 2102 3930 Reproductrice Reconnue 2ème degré Elevage	

SES PERFORMANCES AVANT SEVRAGE

Poids naissance :	46 kg	Mode pesée : p	Note	% Série
GMQ 0 - 120 jours :	1233 g	Cond Naiss 3	DM : 47	65
PAT 210 jours :	280 kg		DS : 78	106
Poids entrée :	476 kg		AF : 68	97
GMQ 0-entrée :	1340 g	92 %/série	Etat : 6 /10	

EVALUATION GENETIQUE DES PARENTS A PARTIR DE PRODUITS AU SEVRAGE

	Base Réf	Age 1er vêlage	IVV (nb)	IFNAIS	CRsev	DMsev	DSsev	FOSsev	ISEVR	AVel	ALait	IVMAT
Père (CD)	CH.PF.16.1			110 (0.99)	97 (0.99)	97 (0.99)	103 (0.99)	99 (0.98)	100 (0.99)	100 (0.76)	119 (0.75)	111 (0.89)
Mère (CD)	CH.PF.16.1	36 ms	(1)	104 (0.51)	100 (0.44)	97 (0.53)	103 (0.53)	99 (0.42)	100 (0.46)	103 (0.37)	106 (0.36)	103 (0.48)

CREUZIER_SE

Série : 161

octobre 2016

MARTIN

FR 03 3940 6203

Né le : 14/12/2015

Chez : TAUVERON JEAN-CLAUDE (03)

Statut du veau à l'entrée (AS)

N° Station : 18

CASE : 4

GENEALOGIE

HARPER FR 53 4340 1905 Reproducteur Confirmé Veaux Sevrés	VIVIERS FR 57 0358 1890 Reproducteur Recommandé Elite	NECESSAIRE FR 63 2779 3880 Reproducteur Confirmé Qualites Maternelles
	1287 FR 53 4340 1287 Reproductrice Recommandée 4ème degé Souche Inscrip :INS A+	SIBERIE FR 57 0341 8896 Reproductrice Recommandée 4ème degé Souche
		POPULAIR FR 71 2131 9473 Reproducteur Recommandé Elite 1080 FR 53 4340 1080
GAMMA FR 03 1425 1023 Reproductrice Jeune Inscrip :INS A+ <u>ISU</u>	TERRIEN FR 53 7035 3278 Reproducteur Recommandé Elite	LE REBEL FR 36 9510 0770 Reproducteur Recommandé Elite
	D'YGRANDE FR 03 1312 8277 Reproductrice Jeune Inscrip :INSA+2	MITAINE FR 53 9608 8828 Reproductrice Recommandée 4ème degé Souche
		SESAM FR 42 4051 7103 Reproducteur Veaux Sevrés TEGRANDE FR 03 1117 2518

SES PERFORMANCES AVANT SEVRAGE

Poids naissance :	49 kg	Mode pesée : p	Note	% Série
GMQ 0 - 120 jours :	1475 g	Cond Naiss 1	DM :	
PAT 210 jours :	280 kg		DS :	
Poids entrée :	468 kg		AF :	
GMQ 0-entrée :	1383 g	95 %/série	Etat :	/10

EVALUATION GENETIQUE DES PARENTS A PARTIR DE PRODUITS AU SEVRAGE

	Base Réf	Age 1er vélage	IVV (nb)	IFNAIS	CRsev	DMsev	DSsev	FOSsev	ISEVR	AVel	ALait	IVMAT
Père (CD)	CH.PF.16.1			102 (0.94)	108 (0.75)	94 (0.83)	117 (0.81)	105 (0.69)	107 (0.79)			
Mère (CD)	CH.PF.16.1	31 ms	434 js (3)	99 (0.51)	108 (0.42)	101 (0.55)	104 (0.55)	98 (0.42)	108 (0.46)	116 (0.37)	91 (0.32)	103 (0.47)

CREUZIER_SE

Série : 161

octobre 2016

MAGICIEN

FR 18 2738 5552

Né le : 01/12/2015

Chez : GAEC DES DURANTONS (18)

Statut du veau à l'entrée (AS)

N° Station : 19

CASE : 4

GENEALOGIE

BARITON FR 14 4189 9152 Reproducteur Recommandé Elite	PINAY FR 85 5239 4134 Reproducteur Recommandé Elite	IMPAIR FR 18 9310 2983 Reproducteur Confirmé Qualites Maternelles
	VANILLE FR 14 4189 9060 Reproductrice Recommandée 4ème degé Souche Inscrip :INS A+	MARY FR 85 9610 0049 Reproductrice Recommandée 4ème degé Souche
	REGATE FR 14 4189 8938 Reproductrice Reconnue 2ème degré Elevage	RHODO FR 14 4206 8727
ILLUSION FR 18 2678 3243 Inscrip :INS A+ <u>ISU</u> 89	UNITAIRE FR 72 4273 0177 Reproducteur Confirmé Qualites Maternelles	NATUR FR 36 9701 0336 Reproducteur Recommandé Elite
	FANCHETTE FR 18 2684 0474 Inscrip :INSA+2	QUIMBERHA FR 72 5222 2010 Reproductrice Recommandée 4ème degé Souche
		BAUDELAIRE FR 18 2382 6603 Reproducteur Confirmé Veaux Sevrés FR 18 2501 6250

SES PERFORMANCES AVANT SEVRAGE

Poids naissance :	47 kg	Mode pesée : i	Note	% Série
GMQ 0 - 120 jours :	1083 g	Cond Naiss 2	DM : 72	99
PAT 210 jours :	294 kg		DS : 78	106
Poids entrée :	467 kg		AF : 58	83
GMQ 0-entrée :	1329 g	91 %/série	Etat : 7 /10	

EVALUATION GENETIQUE DES PARENTS A PARTIR DE PRODUITS AU SEVRAGE

	Base Réf	Age 1er vélage	IVV (nb)	IFNAIS	CRsev	DMsev	DSsev	FOSsev	ISEVR	AVel	ALait	IVMAT
Père (CD)	CH.PF.16.1			109 (0.99)	102 (0.99)	113 (0.99)	100 (0.99)	110 (0.99)	113 (0.99)	109 (0.81)	100 (0.79)	112 (0.91)
Mère (CD)	CH.PF.16.1	36 ms	(1)	105 (0.50)	100 (0.42)	91 (0.52)	102 (0.52)	116 (0.41)	97 (0.45)	94 (0.33)	105 (0.30)	99 (0.44)

CREUZIER_SE

Série : 161

octobre 2016

MONTBLANC

FR 63 6131 6043

Né le : 15/12/2015

Chez : OLIVIER PASCAL (63)

Statut du veau à l'entrée (AS)

N° Station : 20

CASE : 4

GENEALOGIE

CASTOR FR 61 4679 1641	Reproducteur Confirmé Aptitudes Bouchères	SESAME	Reproducteur Confirmé Veaux Sevrés	PICADOR	Reproducteur Confirmé Veaux Sevrés
		FR 57 0338 8462		NEFLE	Reproductrice Recommandée 4ème degé Souche
		TRAGEDIE	Reproductrice Recommandée 4ème degé Souche	MAGENTA	Reproducteur Confirmé Qualités Maternelles
		FR 61 4679 1345	Inscrip :INS A+	OPA	Reproductrice Reconnue 2ème degré Elevage
IMMENSE FR 63 5592 3268 Inscrip :INS A+ <u>ISU</u> <u>110</u>	Reproductrice Reconnue 2ème degré Elevage	GALOPIN	Reproducteur Jeune Conseillé	COSTAUD	Reproducteur Confirmé Aptitudes Bouchères
		FR 63 5223 1389		CHEVALINE	Reproductrice Reconnue 2ème degré Elevage
		CAPUCINE	Reproductrice Reconnue 2ème degré Elevage	UNIVERS	Reproducteur Confirmé Veaux Sevrés
		FR 63 4625 7480	Inscrip :INS A+	TOPAZE	Reproductrice Reconnue 2ème degré Elevage

SES PERFORMANCES AVANT SEVRAGE

Poids naissance :	54 kg	Mode pesée : p	Note	% Série
GMQ 0 - 120 jours :	1158 g	Cond Naiss 2	DM :	77 106
PAT 210 jours :	330 kg		DS :	82 112
Poids entrée :	467 kg		AF :	68 97
GMQ 0-entrée :	1368 g	94 %/série	Etat :	7 /10

EVALUATION GENETIQUE DES PARENTS A PARTIR DE PRODUITS AU SEVRAGE

	Base Réf	Age 1er vélage	IVV (nb)	IFNAIS	CRsev	DMsev	DSsev	FOSsev	ISEVR	AVel	ALait	IVMAT
Père (CD)	CH.PF.16.1			107 (0.99)	110 (0.99)	115 (0.99)	107 (0.99)	86 (0.99)	123 (0.99)	115 (0.81)	108 (0.78)	125 (0.90)
Mère (CD)	CH.PF.16.1	33 ms	(1)	96 (0.47)	112 (0.36)	94 (0.48)	111 (0.48)	88 (0.31)	107 (0.39)	100 (0.20)	101 (0.16)	106 (0.36)

CREUZIER_SE

Série : 161

octobre 2016

MICKEY

FR 71 2201 6050

Né le : 24/11/2015

Chez : GAEC DE MONTAULOUP (71)

Statut du veau à l'entrée (AS)

N° Station : 21

CASE : 4

GENEALOGIE

BUSINESS FR 72 4058 5019 Reproducteur Recommandé Elite	MAGENTA FR 42 9610 5603 Reproducteur Confirmé Qualites Maternelles	VLADIMIR FR 03 8410 6449 Reproducteur Confirmé Veaux Sevrés
	SEXYE FR 72 4058 9893 Reproductrice Recommandée 4ème degé Souche Inscrip :INS A+	FICTION FR 42 9010 1471 Reproductrice Recommandée 4ème degé Souche
	NOISETTE FR 71 9710 3617 Reproductrice Reconnue 2ème degré Elevage Inscrip :INS A+	HERMES FR 60 9210 2162 Reproducteur Confirmé Veaux Sevrés
TEJOLIE FR 71 2101 2678 Reproductrice Recommandée 4ème degé Souche Inscrip :INS A+ <u>ISU</u> <u>114</u>	ICARE FR 71 9311 6802 Reproducteur Confirmé Qualites Maternelles	BLASON FR 42 8610 0325 Reproducteur Confirmé Qualites Maternelles
	NOISETTE FR 71 9710 3617 Reproductrice Reconnue 2ème degré Elevage Inscrip :INS A+	DOUCETTE FR 71 8812 3178 Reproductrice Recommandée 4ème degé Souche
		FICUS FR 71 9010 9735 Reproducteur Confirmé Qualites Maternelles
		ILE FR 71 9330 6679

SES PERFORMANCES AVANT SEVRAGE

Poids naissance :	51 kg	Mode pesée : i	Note	% Série
GMQ 0 - 120 jours :	1250 g	Cond Naiss 2	DM :	85 117
PAT 210 jours :	324 kg		DS :	76 103
Poids entrée :	466 kg		AF :	70 100
GMQ 0-entrée :	1285 g	88 %/série	Etat :	7 /10

EVALUATION GENETIQUE DES PARENTS A PARTIR DE PRODUITS AU SEVRAGE

	Base Réf	Age1er vélage	IVV (nb)	IFNAIS	CRsev	DMsev	DSsev	FOSsev	ISEVR	AVel	ALait	IVMAT
Père (CD)	CH.PF.16.1			99 (0.99)	111 (0.99)	105 (0.99)	114 (0.99)	94 (0.99)	114 (0.99)	91 (0.96)	104 (0.93)	113 (0.97)
Mère (CD)	CH.PF.16.1	35 ms	363 js (12)	100 (0.56)	108 (0.47)	111 (0.68)	104 (0.68)	119 (0.53)	114 (0.52)	100 (0.49)	103 (0.45)	114 (0.61)

CREUZIER_SE

Série : 161

octobre 2016

MOSCATO

FR 03 3864 6740

Né le : 02/12/2015

Chez : GAEC PERRET (03)

Statut du veau à l'entrée (AS)

N° Station : 22

CASE : 5

GENEALOGIE

DISCO FR 71 2175 8980	Reproducteur Confirmé Qualités Maternelles	RUSS	Reproducteur Confirmé Qualités Maternelles	LAKANAL	Reproducteur Confirmé Qualités Maternelles
		FR 63 3497 1421		FR 03 9512 1015	
		VIKIE	Reproductrice Recommandée 4ème degé Souche	LITALIE	Reproductrice Recommandée 4ème degé Souche
		FR 71 2127 4012		FR 63 2758 6165	
		Inscrip :INS A+		MAGENTA	Reproducteur Confirmé Qualités Maternelles
				FR 42 9610 5603	
				OBEISSANTE	Reproductrice Recommandée 4ème degé Souche
				FR 71 9810 5602	
HOLLANDE FR 03 1438 2968	Reproductrice Reconnue 2ème degré Elevage	TOMBAPIK	Reproducteur Confirmé Qualités Maternelles	JUMPER	Reproducteur Confirmé Qualités Maternelles
		FR 64 6414 9921		FR 88 9410 4162	
		CECILIA	Reproductrice Recommandée 4ème degé Souche	LAVANDE	Reproductrice Recommandée 4ème degé Souche
		FR 03 1282 8673		FR 64 9501 4351	
		Inscrip :INS A+		RURAL	Reproducteur Recommandé Elite
		<u>ISU</u> <u>124</u>		FR 65 0273 0908	
				TIRANA	Reproductrice Jeune
		Inscrip :INS A+		FR 03 1123 3264	

SES PERFORMANCES AVANT SEVRAGE

Poids naissance :	47 kg	Mode pesée : i	Note	% Série
GMQ 0 - 120 jours :	1400 g	Cond Naiss 1	DM :	50 69
PAT 210 jours :	338 kg		DS :	78 106
Poids entrée :	464 kg		AF :	58 83
GMQ 0-entrée :	1324 g	91 %/série	Etat :	5 /10

EVALUATION GENETIQUE DES PARENTS A PARTIR DE PRODUITS AU SEVRAGE

	Base Réf	Age 1er vélage	IVV (nb)	IFNAIS	CRsev	DMsev	DSsev	FOSsev	ISEVR	AVel	ALait	IVMAT
Père (CD)	CH.PF.16.1			105 (0.99)	114 (0.98)	98 (0.98)	123 (0.98)	96 (0.96)	117 (0.98)	98 (0.73)	104 (0.70)	114 (0.87)
Mère (CD)	CH.PF.16.1	36 ms	356 js (2)	97 (0.52)	110 (0.44)	102 (0.55)	105 (0.55)	93 (0.44)	110 (0.47)	112 (0.39)	113 (0.36)	118 (0.48)

CREUZIER_SE

Série : 161

octobre 2016

MOUSTACHE

FR 03 3804 6584

Né le : 18/11/2015

Chez : EARL LA PAIRE AU JOT (03)

Statut du veau à l'entrée (AS)

N° Station : 23

CASE : 5

GENEALOGIE

EXOTIC P FR 71 2184 9142 Reproducteur Confirmé Veaux Sevrés	UNO P FR 42 4083 0479	SAKATA P FR 67 7017 2474
	VARSOVIE FR 71 2143 4650 Inscrip :INS A+	RUSTINE FR 21 0005 1317
		NATUR FR 36 9701 0336 Reproducteur Recommandé Elite
		POLOGNE FR 71 2131 9464 Reproductrice Jeune
HEDEA FR 03 1470 3511 Inscrip :INS A+ <u>ISU</u> <u>112</u>	VIVIERS FR 57 0358 1890 Reproducteur Recommandé Elite	NECESSAIRE FR 63 2779 3880 Reproducteur Confirmé Qualites Maternelles
	DEBORAH FR 03 1322 9635 Inscrip :INS A+	SIBERIE FR 57 0341 8896 Reproductrice Recommandée 4ème degé Souche
		ROBUSTIN FR 07 0051 1069 Reproducteur Confirmé Qualites Maternelles
		RELIGION FR 03 3255 1363

SES PERFORMANCES AVANT SEVRAGE

Poids naissance :	34 kg	Mode pesée : p	Note	% Série
GMQ 0 - 120 jours :	775 g	Cond Naiss 1	DM :	63 87
PAT 210 jours :	265 kg		DS :	56 76
Poids entrée :	463 kg		AF :	68 97
GMQ 0-entrée :	1304 g	89 %/série	Etat :	6 /10

EVALUATION GENETIQUE DES PARENTS A PARTIR DE PRODUITS AU SEVRAGE

	Base Réf	Age 1er vêlage	IVV (nb)	IFNAIS	CRsev	DMsev	DSsev	FOSsev	ISEVR	AVel	ALait	IVMAT
Père (CD)	CH.PF.16.1			107 (0.99)	105 (0.97)	114 (0.98)	96 (0.97)	114 (0.95)	115 (0.98)	107 (0.73)	96 (0.61)	111 (0.83)
Mère (CD)	CH.PF.16.1	37 ms	(1)	99 (0.50)	106 (0.43)	96 (0.53)	111 (0.53)	102 (0.42)	104 (0.45)	119 (0.34)	106 (0.33)	108 (0.45)

CREUZIER_SE

Série : 161

octobre 2016

MULHOUSE

FR 71 2204 6909

Né le : 03/12/2015

Chez : GAEC DES ENGOULEVENTS (71)

Statut du veau à l'entrée (AS)

N° Station : 24

CASE : 5

GENEALOGIE

BALTRAP FR 42 4120 3929	Reproducteur Confirmé Qualités Maternelles	PINAY	Reproducteur Recommandé Elite	IMPAIR	Reproducteur Confirmé Qualités Maternelles
		FR 85 5239 4134		FR 18 9310 2983	
		TOUPIE	Reproductrice Reconnue 3ème degré Elevage	MARY	Reproductrice Recommandée 4ème degé Souche
		FR 42 4070 3151		FR 85 9610 0049	
		Inscrip :INS A+		HABIT	Reproducteur Confirmé Qualités Maternelles
				FR 79 9210 1442	
				RANCON	Reproductrice Jeune
				FR 42 4042 2516	
BASTIA FR 71 2107 6576	Reproductrice Reconnue 2ème degré Elevage	PACIFIC	Reproducteur Confirmé Aptitudes Bouchères	GRIMPEUR	Reproducteur Confirmé Veaux Sevrés
		FR 71 2132 9558		FR 85 9110 0935	
		THAILANDE	Reproductrice Recommandée 4ème degé Souche	NOISETTE	Reproductrice Recommandée 4ème degé Souche
		FR 71 2105 2885		FR 71 9712 5701	
		Inscrip :INS A+		LOREGON	Reproducteur Confirmé Aptitudes Bouchères
				FR 71 9514 0275	
				NANCY	Reproductrice Recommandée 4ème degé Souche
				FR 71 9712 7918	

SES PERFORMANCES AVANT SEVRAGE

Poids naissance :	52 kg	Mode pesée : i	Note	% Série
GMQ 0 - 120 jours :	g	Cond Naiss 2	DM :	
PAT 210 jours :	kg		DS :	
Poids entrée :	462 kg		AF :	
GMQ 0-entrée :	1306 g	90 %/série	Etat :	/10

EVALUATION GENETIQUE DES PARENTS A PARTIR DE PRODUITS AU SEVRAGE

	Base Réf	Age 1er vélage	IVV (nb)	IFNAIS	CRsev	DMsev	DSsev	FOSsev	ISEVR	AVel	ALait	IVMAT
Père (CD)	CH.PF.16.1			102 (0.99)	107 (0.97)	96 (0.98)	111 (0.97)	88 (0.95)	107 (0.97)	123 (0.73)	114 (0.74)	116 (0.88)
Mère (CD)	CH.PF.16.1	36 ms	364 js (7)	97 (0.53)	101 (0.44)	102 (0.62)	103 (0.62)	110 (0.47)	101 (0.48)	98 (0.41)	100 (0.39)	101 (0.55)

CREUZIER_SE

Série : 161

octobre 2016

MIRO

FR 71 2202 6344

Né le : 03/12/2015

Chez : GAEC DES CHATAIGNIERS (71)

Statut du veau à l'entrée (AS)

N° Station : 25

CASE : 5

GENEALOGIE

ENRICO P FR 85 6301 9066 Reproducteur Confirmé Aptitudes Bouchères	UNICO PP FR 71 2133 3571 Reproducteur Confirmé Aptitudes Bouchères	ROOSVELT P FR 85 4187 6919
	TEINTE FR 85 6301 8323 Inscrip :INS A+	RONDELLE FR 71 2140 0365
	TINOR FR 85 0424 2275 Reproducteur Recommandé Elite	PARDON FR 85 3143 7416 Reproducteur Confirmé Veaux Sevrés
	FAUVETTE FR 71 2143 9020 Inscrip :INS A+	NANCE FR 85 9710 0764
ICE FR 71 2153 3344 Inscrip :INS A+ <u>ISU</u> <u>101</u>	LAUREL FR 71 9512 2401 Reproducteur Recommandé Elite	ODETTE FR 85 9810 1877 Reproductrice Recommandée 4ème degé Souche
	RETHEL FR 08 0164 9482 Reproducteur Confirmé Qualités Maternelles	CATIA FR 71 2157 6652 Reproductrice Jeune

SES PERFORMANCES AVANT SEVRAGE

Poids naissance :	45 kg	Mode pesée : p	Note	% Série
GMQ 0 - 120 jours :	933 g	Cond Naiss 1	DM :	73 101
PAT 210 jours :	256 kg		DS :	78 106
Poids entrée :	457 kg		AF :	63 90
GMQ 0-entrée :	1312 g	90 %/série	Etat :	6 /10

EVALUATION GENETIQUE DES PARENTS A PARTIR DE PRODUITS AU SEVRAGE

	Base Réf	Age 1er vêlage	IVV (nb)	IFNAIS	CRsev	DMsev	DSsev	FOSsev	ISEVR	AVel	ALait	IVMAT
Père (CD)	CH.PF.16.1			108 (0.99)	96 (0.98)	98 (0.98)	97 (0.98)	111 (0.97)	99 (0.98)	130 (0.77)	100 (0.75)	102 (0.89)
Mère (CD)	CH.PF.16.1	36 ms	(1)	105 (0.52)	95 (0.44)	92 (0.53)	100 (0.53)	92 (0.42)	93 (0.46)	103 (0.34)	107 (0.32)	98 (0.46)

CREUZIER_SE

Série : 161

octobre 2016

MARTIN

N° Station : 26

FR 23 1610 2460

CASE : 5

Né le : 10/12/2015

Chez : EARL RAMBERT PHILIPPE (23)

Statut du veau à l'entrée (AS)

GENEALOGIE

TONUS FR 23 0310 1232	Reproducteur Confirmé Qualités Maternelles	PHARAON	Reproducteur Confirmé Veaux Sevrés	MATELOT	Reproducteur Confirmé Veaux Sevrés
		FR 03 1009 9047		FR 03 9610 4412	
		POPELINE	Reproductrice Jeune	LOUTRE	
		FR 23 0010 0014		FR 03 9510 2655	
		Inscrip :INS A+		INFUSE	Reproducteur Confirmé Veaux Sevrés
				FR 03 9312 6635	
				MILADY	Reproductrice Reconnue 2ème degré Elevage
				FR 23 9610 5687	
VALENTINE FR 23 0410 0468	Reproductrice Recommandée 4ème degé Souche	TORERO	Reproducteur Confirmé Veaux Sevrés	PRESIDENT	Reproducteur Confirmé Veaux Sevrés
		FR 63 3818 2270		FR 21 9910 3254	
		HACHETTE	Reproductrice Reconnue 2ème degré Elevage	HERSE	Reproductrice Jeune
		FR 23 9210 3707		FR 71 9212 9123	
		Inscrip :INS A+		EXTRA	Reproducteur Jeune
				FR 23 8910 0413	
				DOCILE	Reproductrice Jeune
				FR 23 8810 4168	

SES PERFORMANCES AVANT SEVRAGE

Poids naissance :	49 kg	Mode pesée : p	Note	% Série
GMQ 0 - 120 jours :	1200 g	Cond Naiss 1	DM : 68	94
PAT 210 jours :	316 kg		DS : 72	98
Poids entrée :	455 kg		AF : 73	104
GMQ 0-entrée :	1322 g	91 %/série	Etat : 7 /10	

EVALUATION GENETIQUE DES PARENTS A PARTIR DE PRODUITS AU SEVRAGE

	Base Réf	Age1er vélage	IVV (nb)	IFNAIS	CRsev	DMsev	DSsev	FOSsev	ISEVR	AVel	ALait	IVMAT
Père (CD)	CH.PF.16.1			102 (0.99)	102 (0.99)	101 (0.99)	113 (0.99)	105 (0.98)	104 (0.99)	112 (0.92)	105 (0.89)	107 (0.95)
Mère (CD)	CH.PF.16.1	32 ms	368 js (10)	100 (0.51)	100 (0.40)	110 (0.62)	93 (0.62)	110 (0.45)	105 (0.46)	93 (0.40)	101 (0.35)	105 (0.54)

CREUZIER_SE

Série : 161

octobre 2016

MISTIGRI

FR 71 2201 6041

Né le : 18/11/2015

Chez : GAEC DE MONTAULOUP (71)

Statut du veau à l'entrée (AS)

N° Station : 27

CASE : 5

GENEALOGIE

VIRGIL P FR 42 4098 3344 Reproducteur Recommandé Elite	LE REBEL FR 36 9510 0770 Reproducteur Recommandé Elite	SEDUISANT FR 18 8110 7917 Reproducteur Confirmé Qualites Maternelles
	RONDELLE FR 71 2140 0365 Inscrip :INS A+	GIRONDE FR 36 9110 0821 Reproductrice Recommandée 4ème degé Souche
		HELSINKI FR 23 9210 1366 Reproducteur Confirmé Aptitudes Bouchères
CHARMEUSE FR 71 2104 7656 Inscrip :INS A+ <u>ISU</u> 95	PINAY FR 85 5239 4134 Reproducteur Recommandé Elite	IMPAIR FR 18 9310 2983 Reproducteur Confirmé Qualites Maternelles
	AMELIE FR 71 2102 5740 Inscrip :INS A+	MARY FR 85 9610 0049 Reproductrice Recommandée 4ème degé Souche
		MAMOURS FR 71 9611 7155 Reproducteur Jeune
		ROCAILLE FR 71 2140 0053 Reproductrice Reconnue 2ème degré Elevage

SES PERFORMANCES AVANT SEVRAGE

Poids naissance :	50 kg	Mode pesée : i	Note	% Série
GMQ 0 - 120 jours :	1175 g	Cond Naiss 1	DM :	75 104
PAT 210 jours :	297 kg		DS :	76 103
Poids entrée :	424 kg		AF :	70 100
GMQ 0-entrée :	1137 g	78 %/série	Etat :	7 /10

EVALUATION GENETIQUE DES PARENTS A PARTIR DE PRODUITS AU SEVRAGE

	Base Réf	Age1er vélage	IVV (nb)	IFNAIS	CRsev	DMsev	DSsev	FOSsev	ISEVR	AVel	ALait	IVMAT
Père (CD)	CH.PF.16.1			110 (0.99)	104 (0.99)	112 (0.99)	98 (0.99)	115 (0.99)	115 (0.99)	128 (0.98)	93 (0.97)	112 (0.98)
Mère (CD)	CH.PF.16.1	36 ms	369 js (6)	102 (0.51)	98 (0.43)	99 (0.58)	101 (0.58)	112 (0.45)	99 (0.47)	114 (0.41)	102 (0.37)	102 (0.52)

CREUZIER_SE

Série : 161

octobre 2016

MATIGNON

FR 03 3707 6780

Né le : 16/12/2015

Chez : THOMAS JEAN YVES (03)

Statut du veau à l'entrée (AS)

N° Station : 28

CASE : 6

GENEALOGIE

BASTION FR 10 0183 7008	Reproducteur Confirmé Aptitudes Bouchères	JOCRISSE FR 85 9410 2027	Reproducteur Confirmé Qualites Maternelles	UNESCO FR 85 8310 2549	Reproducteur Confirmé Veaux Sevrés
		TOUPIE FR 10 0183 2311	Reproductrice Recommandée 4ème degé Souche	OLYMPIADE FR 85 7810 0765	Reproductrice Recommandée 4ème degé Souche
		Inscrip :INS A+		MAGENTA FR 42 9610 5603	Reproducteur Confirmé Qualites Maternelles
IVOINE FR 03 1465 3196	Reproductrice Reconnue 2ème degré Elevage Inscrip :INS A+ <u>ISU</u> <u>114</u>	TOMBAPIK FR 64 6414 9921	Reproducteur Confirmé Qualites Maternelles	JUMPER FR 88 9410 4162	Reproducteur Confirmé Qualites Maternelles
		DIGNE FR 03 1296 8392	Reproductrice Reconnue 2ème degré Elevage	LAVANDE FR 64 9501 4351	Reproductrice Recommandée 4ème degé Souche
				FARMAN FR 03 9011 9974	Reproducteur Confirmé Qualites Maternelles
		Inscrip :INSA+2		BONBONNE FR 03 1208 6496	

SES PERFORMANCES AVANT SEVRAGE

Poids naissance :	43 kg	Mode pesée : p	Note	% Série
GMQ 0 - 120 jours :	1633 g	Cond Naiss 2	DM : 87	120
PAT 210 jours :	404 kg		DS : 68	93
Poids entrée :	574 kg		AF : 85	122
GMQ 0-entrée :	1764 g	121 %/série	Etat : 7 /10	

EVALUATION GENETIQUE DES PARENTS A PARTIR DE PRODUITS AU SEVRAGE

	Base Réf	Age 1er vélage	IVV (nb)	IFNAIS	CRsev	DMsev	DSsev	FOSsev	ISEVR	AVel	ALait	IVMAT
Père (CD)	CH.PF.16.1			110 (0.99)	124 (0.99)	104 (0.99)	113 (0.99)	94 (0.98)	132 (0.99)	100 (0.88)	103 (0.83)	127 (0.92)
Mère (CD)	CH.PF.16.1	34 ms	(1)	96 (0.49)	108 (0.42)	104 (0.52)	102 (0.52)	96 (0.41)	108 (0.45)	102 (0.36)	110 (0.33)	114 (0.45)

CREUZIER_SE

Série : 161

octobre 2016

MULET

FR 03 3924 6223

Né le : 25/12/2015

Chez : BOUGAREL REMY (03)

Statut du veau à l'entrée (AS)

N° Station : 29

CASE : 6

GENEALOGIE

IONESCO FR 03 1478 3908 Reproducteur Jeune	UTRILLOMIC FR 03 1140 3788 Reproducteur Confirmé Veaux Sevrés	SENIOR FR 58 1340 1217 Reproducteur Veaux Sevrés
	DURIEUSE FR 03 1305 8620 Reproductrice Reconnue 2ème degré Elevage Inscrip :INS A+	FICELLE FR 03 9010 0102 Reproductrice Reconnue 4ème degé Souche
	FR 03 3435 0040 Reproducteur Confirmé Veaux Sevrés	RURAL FR 65 0273 0908 Reproducteur Reconnu Elite
	ENDA FR 03 1323 9974 Reproductrice Reconnue 2ème degré Elevage Inscrip :INS A+	URIEUSE FR 03 1162 4319 Reproductrice Reconnue 2ème degré Elevage
HIRONDELLE FR 03 1454 2659 Inscrip :INS A+ <u>ISU</u>	FR 03 3435 0040 Reproducteur Confirmé Veaux Sevrés	ROUKY FR 45 2279 0926 Reproducteur Reconnu Elite
	FR 03 1323 9974 Reproductrice Reconnue 2ème degré Elevage Inscrip :INS A+	BEQUILLE FR 03 1251 7449 Reproductrice Reconnue 2ème degré Elevage
	FR 03 1323 9974 Reproductrice Reconnue 2ème degré Elevage Inscrip :INS A+	ADONIS FR 03 1195 5897 Reproducteur Jeune
	FR 03 1323 9974 Reproductrice Reconnue 2ème degré Elevage Inscrip :INS A+	BRIOCHE FR 03 3578 6874

SES PERFORMANCES AVANT SEVRAGE

Poids naissance :	50 kg	Mode pesée : p	Note	% Série
GMQ 0 - 120 jours :	1400 g	Cond Naiss 1	DM :	80 110
PAT 210 jours :	381 kg		DS :	80 109
Poids entrée :	532 kg		AF :	73 104
GMQ 0-entrée :	1651 g	113 %/série	Etat :	7 /10

EVALUATION GENETIQUE DES PARENTS A PARTIR DE PRODUITS AU SEVRAGE

	Base Réf	Age 1er vêlage	IVV (nb)	IFNAIS	CRsev	DMsev	DSsev	FOSsev	ISEVR	AVel	ALait	IVMAT
Père (CD)												
Mère (CD)	CH.PF.16.1	36 ms	382 js (2)	101 (0.47)	101 (0.37)	100 (0.51)	107 (0.51)	106 (0.34)	102 (0.40)	99 (0.22)	100 (0.19)	101 (0.40)

CREUZIER_SE

Série : 161

octobre 2016

MADRAS

FR 03 3894 6532

Né le : 17/12/2015

Chez : GAEC PETIOT PERE ET FILS (03)

Statut du veau à l'entrée (AS)

N° Station : 30

CASE : 6

GENEALOGIE

GUINNESS FR 03 1423 1124 Reproducteur Confirmé Veaux Sevrés	NOAILLE VF	Reproducteur Confirmé Veaux Sevrés	EDDY	Reproducteur Confirmé Veaux Sevrés
	FR 03 9711 9038		FR 03 8911 4814	
	DOLCE VITA	Reproductrice Jeune	JANINA	Reproductrice Reconnue 2ème degré Elevage
	FR 03 1311 8310		FR 03 9412 4077	
	Inscrip :INSA+2		EXCLUSIF	Reproducteur Confirmé Qualites Maternelles
			FR 85 8910 3317	
			ALESIA	
			FR 03 1204 5443	
HOUSSE FR 03 1452 2814 Reproductrice Reconnue 2ème degré Elevage Inscrip :INS A+ <u>ISU</u> <u>102</u>	RUSS	Reproducteur Confirmé Qualites Maternelles	LAKANAL	Reproducteur Confirmé Qualites Maternelles
	FR 63 3497 1421		FR 03 9512 1015	
	ETOFFE	Reproductrice Recommandée 4ème degé Souche	LITALIE	Reproductrice Recommandée 4ème degé Souche
	FR 03 1351 9617		FR 63 2758 6165	
	Inscrip :INS A+		VOYAGEUR	Reproducteur Confirmé Veaux Sevrés
			FR 03 1147 4089	
			BRUYERE	Reproductrice Jeune
			FR 03 1240 6133	

SES PERFORMANCES AVANT SEVRAGE

Poids naissance :	54 kg	Mode pesée : p	Note	% Série
GMQ 0 - 120 jours :	917 g	Cond Naiss 1	DM : 70	97
PAT 210 jours :	357 kg		DS : 76	103
Poids entrée :	500 kg		AF : 70	100
GMQ 0-entrée :	1487 g	102 %/série	Etat : 6 /10	

EVALUATION GENETIQUE DES PARENTS A PARTIR DE PRODUITS AU SEVRAGE

	Base Réf	Age 1er vélage	IVV (nb)	IFNAIS	CRsev	DMsev	DSsev	FOSsev	ISEVR	AVel	ALait	IVMAT
Père (CD)	CH.PF.16.1			111 (0.86)	98 (0.74)	98 (0.80)	107 (0.78)	103 (0.65)	103 (0.77)			
Mère (CD)	CH.PF.16.1	36 ms	397 js (2)	109 (0.52)	101 (0.43)	97 (0.55)	109 (0.55)	93 (0.43)	105 (0.46)	99 (0.36)	106 (0.34)	106 (0.48)

CREUZIER_SE

Série : 161

octobre 2016

MADERE

FR 58 1511 6434

Né le : 24/12/2015

Chez : EARL COLMONT (58)

Statut du veau à l'entrée (AS)

N° Station : 31

CASE : 6

GENEALOGIE

CASTOR FR 61 4679 1641	Reproducteur Confirmé Aptitudes Bouchères	SESAME	Reproducteur Confirmé Veaux Sevrés	PICADOR	Reproducteur Confirmé Veaux Sevrés
		FR 57 0338 8462		FR 71 2134 9662	
		TRAGEDIE	Reproductrice Recommandée 4ème degé Souche	NEFLE	Reproductrice Recommandée 4ème degé Souche
		FR 61 4679 1345		FR 57 9700 3064	
		Inscrip :INS A+		MAGENTA	Reproducteur Confirmé Qualites Maternelles
				FR 42 9610 5603	
				OPA	Reproductrice Reconnue 2ème degré Elevage
				FR 61 0513 3404	
IXELLE FR 58 1221 3672	Reproductrice Jeune			DALTON	
		GRIZZLY		FR 58 1050 9120	
		FR 58 1641 1079		REBECCA	Reproductrice Recommandée 4ème degé Souche
				FR 58 1360 1316	
		DONZELLE		NEWTON	Reproducteur Confirmé Qualites Maternelles
		Inscrip :INS A+		FR 23 9710 0853	
		<u>ISU</u> <u>110</u>		ASTUCIEUSE	Reproductrice Jeune
				FR 58 1070 6009	

SES PERFORMANCES AVANT SEVRAGE

Poids naissance :	53 kg	Mode pesée : p	Note	% Série
GMQ 0 - 120 jours :	1283 g	Cond Naiss 2	DM : 77	106
PAT 210 jours :	353 kg		DS : 78	106
Poids entrée :	497 kg		AF : 73	104
GMQ 0-entrée :	1515 g	104 %/série	Etat : 5 /10	

EVALUATION GENETIQUE DES PARENTS A PARTIR DE PRODUITS AU SEVRAGE

	Base Réf	Age 1er vélage	IVV (nb)	IFNAIS	CRsev	DMsev	DSsev	FOSsev	ISEVR	AVel	ALait	IVMAT
Père (CD)	CH.PF.16.1			107 (0.99)	110 (0.99)	115 (0.99)	107 (0.99)	86 (0.99)	123 (0.99)	115 (0.81)	108 (0.78)	125 (0.90)
Mère (CD)	CH.PF.16.1	34 ms	(1)	99 (0.46)	104 (0.34)	93 (0.46)	114 (0.46)	100 (0.31)	101 (0.38)	98 (0.21)	104 (0.17)	101 (0.35)

CREUZIER_SE

Série : 161

octobre 2016

MAGICIEN

FR 03 3867 6309

Né le : 11/01/2016

Chez : LAMOUCHE BRICE (03)

Statut du veau à l'entrée (AS)

N° Station : 32

CASE : 6

GENEALOGIE

DISNEY FR 42 4149 5327 Reproducteur Confirmé Veaux Sevrés	SIDNEY FR 45 1604 1658 Reproducteur Confirmé Qualites Maternelles	IGLOO.MIC FR 03 9310 0604 Reproducteur Confirmé Veaux Sevrés
	SARNA FR 42 4061 4167 Reproductrice Recommandée 4ème degé Souche Inscrip :INS A+	FONTAINE FR 45 9010 0071 Reproductrice Recommandée 4ème degé Souche
ILLUSION FR 03 1485 3120 Reproductrice Reconnue 2ème degré Elevage Inscrip :INS A+ <u>ISU</u> <u>110</u>	EXTREME FR 85 2007 8618 Reproducteur Confirmé Veaux Sevrés	TOULON FR 52 4929 6732 Reproducteur Recommandé Elite
	EMBELLIE FR 03 1339 9681 Reproductrice Recommandée 4ème degé Souche Inscrip :INS A+	AMERICAINE FR 85 2007 8207 Reproductrice Recommandée 4ème degé Souche
		BEGONIA FR 03 1228 6884 Reproducteur Confirmé Veaux Sevrés
		AMANDE FR 03 1198 5021

SES PERFORMANCES AVANT SEVRAGE

Poids naissance :	47 kg	Mode pesée : p	Note	% Série
GMQ 0 - 120 jours :	g	Cond Naiss 1	DM :	
PAT 210 jours :	kg		DS :	
Poids entrée :	489 kg		AF :	
GMQ 0-entrée :	1607 g	110 %/série	Etat :	/10

EVALUATION GENETIQUE DES PARENTS A PARTIR DE PRODUITS AU SEVRAGE

	Base Réf	Age 1er vêlage	IVV (nb)	IFNAIS	CRsev	DMsev	DSsev	FOSsev	ISEVR	AVel	ALait	IVMAT
Père (CD)	CH.PF.16.1			106 (0.92)	121 (0.85)	110 (0.88)	106 (0.87)	80 (0.77)	129 (0.86)			
Mère (CD)	CH.PF.16.1	36 ms	(1)	97 (0.48)	102 (0.39)	99 (0.49)	111 (0.49)	103 (0.35)	101 (0.42)	107 (0.21)	106 (0.17)	105 (0.38)

CREUZIER_SE

Série : 161

octobre 2016

MUSCAT

FR 23 1610 2468

Né le : 20/12/2015

Chez : EARL RAMBERT PHILIPPE (23)

Statut du veau à l'entrée (AS)

N° Station : 33

CASE : 6

GENEALOGIE

BUSINESS FR 72 4058 5019 Reproducteur Recommandé Elite	MAGENTA FR 42 9610 5603 Reproducteur Confirmé Qualites Maternelles	VLADIMIR FR 03 8410 6449 Reproducteur Confirmé Veaux Sevrés
	SEXYE FR 72 4058 9893 Reproductrice Recommandée 4ème degé Souche Inscrip :INS A+	FICTION FR 42 9010 1471 Reproductrice Recommandée 4ème degé Souche
	INDIENNE FR 58 9310 5833 Reproductrice Reconnue 2ème degré Elevage	HERMES FR 60 9210 2162 Reproducteur Confirmé Veaux Sevrés
TEQUILA FR 23 0310 1231 Reproductrice Reconnue 2ème degré Elevage Inscrip :INS A+ <u>ISU</u> <u>102</u>	PHARAON FR 03 1009 9047 Reproducteur Confirmé Veaux Sevrés	MATELOT FR 03 9610 4412 Reproducteur Confirmé Veaux Sevrés
	REGLISSE FR 23 0010 0047 Reproductrice Reconnue 2ème degré Elevage Inscrip :INS A+	LOUTRE FR 03 9510 2655
	MANDARINE FR 23 9610 5649 Reproductrice Recommandée 4ème degé Souche	IMPAIR FR 18 9310 2983 Reproducteur Confirmé Qualites Maternelles

SES PERFORMANCES AVANT SEVRAGE

Poids naissance :	50 kg	Mode pesée : p	Note	% Série
GMQ 0 - 120 jours :	1242 g	Cond Naiss 1	DM :	73 101
PAT 210 jours :	333 kg		DS :	80 109
Poids entrée :	477 kg		AF :	75 107
GMQ 0-entrée :	1438 g	99 %/série	Etat :	6 /10

EVALUATION GENETIQUE DES PARENTS A PARTIR DE PRODUITS AU SEVRAGE

	Base Réf	Age 1er vélage	IVV (nb)	IFNAIS	CRsev	DMsev	DSsev	FOSsev	ISEVR	AVel	ALait	IVMAT
Père (CD)	CH.PF.16.1			99 (0.99)	111 (0.99)	105 (0.99)	114 (0.99)	94 (0.99)	114 (0.99)	91 (0.96)	104 (0.93)	113 (0.97)
Mère (CD)	CH.PF.16.1	39 ms	396 js (10)	99 (0.53)	99 (0.42)	91 (0.60)	120 (0.60)	96 (0.45)	95 (0.47)	110 (0.39)	108 (0.34)	100 (0.53)

CREUZIER_SE

Série : 161

octobre 2016

MIGNON

FR 03 3851 6797

Né le : 10/01/2016

Chez : DUMONT JEAN PAUL (03)

Statut du veau à l'entrée (Espoir)

N° Station : 34

CASE : 7

GENEALOGIE

JUMBO FR 03 1196 4029	GILDAS FR 03 1409 1464		BOURBON FR 03 1235 6210	Reproducteur Confirmé Veaux Sevrés
			ACARIE FR 03 1188 5111	
	FEE FR 03 1368 0447	Reproductrice Jeune	CARMEL FR 71 2132 7028	
	Inscrip :INS A+		ATHENA FR 03 1183 5673	Reproductrice Reconnue 2ème degré Elevage
ILABELLE FR 03 1482 3550 Inscrip :INS A+ <u>ISU</u> <u>101</u>	DARIO FR 03 1305 8667		AMIRALSOCA FR 42 4099 6882	Reproducteur Confirmé Veaux Sevrés
			VOVONNE FR 03 1162 4353	
	BELLA FR 03 1217 6902	Reproductrice Reconnue 2ème degré Elevage	IJOUFFLU FR 63 2735 1004	Reproducteur Confirmé Veaux Sevrés
	Inscrip :INSA+2		ULLA FR 03 1125 3541	Reproductrice Jeune

SES PERFORMANCES AVANT SEVRAGE

Poids naissance :	45 kg	Mode pesée : e	Note	% Série
GMQ 0 - 120 jours :	1692 g	Cond Naiss 2	DM :	75 104
PAT 210 jours :	386 kg		DS :	72 98
Poids entrée :	475 kg		AF :	75 107
GMQ 0-entrée :	1558 g	107 %/série	Etat :	6 /10

EVALUATION GENETIQUE DES PARENTS A PARTIR DE PRODUITS AU SEVRAGE

	Base Réf	Age1er vélage	IVV (nb)	IFNAIS	CRsev	DMsev	DSsev	FOSsev	ISEVR	AVel	ALait	IVMAT
Père (CD)												
Mère (CD)	CH.PF.16.1	35 ms	(1)	103 (0.47)	100 (0.39)	94 (0.49)	102 (0.49)	94 (0.36)	98 (0.41)	97 (0.24)	103 (0.22)	100 (0.39)

CREUZIER_SE

Série : 161

octobre 2016

MAX

N° Station : 35

FR 03 3696 6178

CASE : 7

Né le : 18/01/2016

Chez : CHASSOT DIDIER (03)

Statut du veau à l'entrée (AS)

GENEALOGIE

IPOD FR 18 2704 3280 Reproducteur Jeune	FAUCON	Reproducteur Confirmé Veaux Sevrés	BERLIOZ	Reproducteur Jeune
	FR 23 5010 2397		FR 71 2134 5013	
	BERRICHONE	Reproductrice Jeune	AMICALE	Reproductrice Reconnue 2ème degré Elevage
	FR 18 2353 6109		FR 23 0510 9231	
	Inscrip :INS A+		UNESCO	Reproducteur Jeune
			FR 21 3166 3030	
			TROMPETTE	Reproductrice Reconnue 2ème degré Elevage
			FR 18 2007 2117	
GRIVE FR 03 1394 1272 Reproductrice Reconnue 4ème degé Souche	TINOR	Reproducteur Reconnu Elite	LAUREL	Reproducteur Reconnu Elite
	FR 85 0424 2275		FR 71 9512 2401	
	DOUCE	Reproductrice Reconnue 4ème degé Souche	ODETTE	Reproductrice Reconnue 4ème degé Souche
	FR 03 1279 8867		FR 85 9810 1877	
Inscrip :INS A+		PINAY	Reproducteur Reconnu Elite	
<u>ISU</u> <u>118</u>		FR 85 5239 4134		
	Inscrip :INS A+		AMBOISE	Reproductrice Jeune
			FR 85 5119 6057	

SES PERFORMANCES AVANT SEVRAGE

Poids naissance :	58 kg	Mode pesée : p	Note	% Série
GMQ 0 - 120 jours :	1417 g	Cond Naiss 1	DM :	73 101
PAT 210 jours :	385 kg		DS :	68 93
Poids entrée :	475 kg		AF :	70 100
GMQ 0-entrée :	1556 g	107 %/série	Etat :	6 /10

EVALUATION GENETIQUE DES PARENTS A PARTIR DE PRODUITS AU SEVRAGE

	Base Réf	Age1er vélage	IVV (nb)	IFNAIS	CRsev	DMsev	DSsev	FOSsev	ISEVR	AVel	ALait	IVMAT
Père (CD)												
Mère (CD)	CH.PF.16.1	36 ms	384 js (3)	112 (0.52)	104 (0.44)	101 (0.57)	98 (0.57)	104 (0.45)	110 (0.47)	101 (0.39)	110 (0.37)	115 (0.50)

CREUZIER_SE

Série : 161

octobre 2016

MAJOR

N° Station : 36

FR 23 1610 1231

CASE : 7

Né le : 20/01/2016

Chez : SCEA LASSOUX (23)

Statut du veau à l'entrée (AS)

GENEALOGIE

ETERNEL FR 54 5501 0286 Reproducteur Confirmé Veaux Sevrés	TOULON FR 52 4929 6732 Reproducteur Recommandé Elite	LE REBEL FR 36 9510 0770 Reproducteur Recommandé Elite
	VARAPPE FR 54 5458 7807 Inscrip :INS A+	OMBRELLE FR 52 9804 5850 Reproductrice Recommandée 4ème degé Souche
		LAUREL FR 71 9512 2401 Reproducteur Recommandé Elite
BRIANTE FR 23 0610 0815 Inscrip :INS A+ <u>ISU</u> <u>109</u> Reproductrice Recommandée 4ème degé Souche	MAGENTA FR 42 9610 5603 Reproducteur Confirmé Qualites Maternelles	VLADIMIR FR 03 8410 6449 Reproducteur Confirmé Veaux Sevrés
	RAVISSANTE FR 23 0010 2527 Inscrip :INS A+ Reproductrice Reconnue 3ème degé Elevage	FICTION FR 42 9010 1471 Reproductrice Recommandée 4ème degé Souche
		CIEL FR 21 8710 3503 Reproducteur Confirmé Qualites Maternelles
		JOCONDE FR 23 9410 0337 Reproductrice Recommandée 4ème degé Souche

SES PERFORMANCES AVANT SEVRAGE

Poids naissance :	51 kg	Mode pesée : e	Note	% Série
GMQ 0 - 120 jours :	1225 g	Cond Naiss 1	DM : 75	104
PAT 210 jours :	366 kg		DS : 78	106
Poids entrée :	469 kg		AF : 70	100
GMQ 0-entrée :	1571 g	108 %/série	Etat : 7 /10	

EVALUATION GENETIQUE DES PARENTS A PARTIR DE PRODUITS AU SEVRAGE

	Base Réf	Age 1er vêlage	IVV (nb)	IFNAIS	CRsev	DMsev	DSsev	FOSsev	ISEVR	AVel	ALait	IVMAT
Père (CD)	CH.PF.16.1			101 (0.89)	118 (0.79)	105 (0.82)	113 (0.81)	107 (0.69)	122 (0.80)			
Mère (CD)	CH.PF.16.1	38 ms	426 js (7)	97 (0.57)	99 (0.48)	100 (0.62)	105 (0.62)	97 (0.49)	98 (0.51)	99 (0.46)	117 (0.42)	109 (0.55)

CREUZIER_SE

Série : 161

octobre 2016

MINOT

N° Station : 37

FR 03 3773 6571

CASE : 7

Né le : 05/01/2016

Chez : LYCEE AGRICOLE CH.TOURRET (03)

Statut du veau à l'entrée (AS)

GENEALOGIE

BULLY FR 21 3030 6127 Reproducteur Recommandé Elite	SULLY FR 21 0110 8796 Reproducteur Confirmé Veaux Sevrés	PADIRAC FR 03 1006 9036 Reproducteur Confirmé Veaux Sevrés
	UCOCOTTE FR 21 3030 3201 Inscrip :INS A+	FOURNAISE FR 21 9033 4617 Reproducteur Confirmé Veaux Sevrés
	NECESSAIRE FR 63 2779 3880 Qualites Maternelles	RISSETTE FR 21 0010 1410 Reproductrice Recommandée 4ème degé Souche
	UZES FR 03 1158 4034 Inscrip :INS A+	DALTON FR 03 8811 0618 Reproducteur Confirmé Veaux Sevrés
CALECHE FR 03 1244 7406 Inscrip :INS A+ <u>ISU</u> <u>107</u>	LICHETTE FR 03 9411 3841 Reproductrice Jeune	ORNE FR 36 1503 9638 Reproducteur Confirmé Veaux Sevrés
	PAILLOTE FR 03 1002 0001 Reproductrice Reconnue 2ème degé Elevage	

SES PERFORMANCES AVANT SEVRAGE

Poids naissance :	50 kg	Mode pesée : p	Note	% Série
GMQ 0 - 120 jours :	1275 g	Cond Naiss 1	DM : 65	90
PAT 210 jours :	351 kg		DS : 72	98
Poids entrée :	459 kg		AF : 73	104
GMQ 0-entrée :	1456 g	100 %/série	Etat : 6 /10	

EVALUATION GENETIQUE DES PARENTS A PARTIR DE PRODUITS AU SEVRAGE

	Base Réf	Age 1er vélage	IVV (nb)	IFNAIS	CRsev	DMsev	DSsev	FOSsev	ISEVR	AVel	ALait	IVMAT
Père (CD)	CH.PF.16.1			100 (0.99)	107 (0.98)	109 (0.98)	111 (0.98)	109 (0.96)	113 (0.98)	107 (0.76)	107 (0.75)	116 (0.89)
Mère (CD)	CH.PF.16.1	37 ms	371 js (7)	108 (0.52)	100 (0.44)	94 (0.61)	112 (0.61)	110 (0.47)	101 (0.48)	93 (0.42)	110 (0.39)	104 (0.55)

CREUZIER_SE

Série : 161

octobre 2016

MANOIR

FR 03 3893 6482

Né le : 12/01/2016

Chez : LYCEE PROFESSIONNEL AGRICOLE (03)

Statut du veau à l'entrée (AS)

N° Station : 38

CASE : 7

GENEALOGIE

HOTEL DIEU FR 03 1455 2186 Reproducteur Jeune Conseillé	CHALLENGER	Reproducteur Confirmé Veaux Sevrés	TYROLIEN	Reproducteur Confirmé Veaux Sevrés
	FR 21 3508 2435		FR 89 3524 2459	
	SIERRA	Reproductrice Recommandée 4ème degé Souche	FR 21 0111 9191	
	CHARITE	Reproductrice Reconnue 2ème degé Elevage	FR 36 1501 5595	Reproducteur Confirmé Veaux Sevrés
	FR 03 1271 7876		ACHILLE	Reproductrice Jeune
	Inscrip :INS A+		USEE	
			FR 03 1126 3317	
ELLA FR 03 1320 9065 Reproductrice Recommandée 4ème degé Souche Inscrip :INS A+ <u>ISU</u> <u>104</u>	RUSS	Reproducteur Confirmé Qualites Maternelles	LAKANAL	Reproducteur Confirmé Qualites Maternelles
	FR 63 3497 1421		FR 03 9512 1015	
	BELLA	Reproductrice Reconnue 2ème degé Elevage	LITALIE	Reproductrice Recommandée 4ème degé Souche
	FR 03 1219 6806		FR 63 2758 6165	
	Inscrip :INS A+		NATUR	Reproducteur Recommandé Elite
			FR 36 9701 0336	
			TRIBUNE	Reproductrice Recommandée 4ème degé Souche
			FR 03 1114 3830	

SES PERFORMANCES AVANT SEVRAGE

Poids naissance :	56 kg	Mode pesée : p	Note	% Série
GMQ 0 - 120 jours :	1117 g	Cond Naiss 1	DM :	80 110
PAT 210 jours :	365 kg		DS :	82 112
Poids entrée :	447 kg		AF :	88 126
GMQ 0-entrée :	1427 g	98 %/série	Etat :	6 /10

EVALUATION GENETIQUE DES PARENTS A PARTIR DE PRODUITS AU SEVRAGE

	Base Réf	Age1er vélage	IVV (nb)	IFNAIS	CRsev	DMsev	DSsev	FOSsev	ISEVR	AVel	ALait	IVMAT
Père (CD)												
Mère (CD)	CH.PF.16.1	36 ms	370 js (5)	106 (0.51)	101 (0.43)	102 (0.59)	103 (0.59)	106 (0.46)	105 (0.47)	105 (0.43)	104 (0.40)	107 (0.53)

CREUZIER_SE

Série : 161

octobre 2016

MAMBO

FR 03 3864 6790

Né le : 25/01/2016

Chez : GAEC PERRET (03)

Statut du veau à l'entrée (AS)

N° Station : 39

CASE : 8

GENEALOGIE

BOMBIX FR 89 2103 7052 Reproducteur Recommandé Elite	SAVIGNEUX FR 21 0110 6933 Reproducteur Confirmé Qualites Maternelles	LORETO FR 58 9510 6762 Reproducteur Confirmé Veaux Sevrés
	PYARADE FR 89 2103 9708 Reproductrice Recommandée 4ème degé Souche Inscrip :INS A+	CARMEN FR 58 8710 3697 Reproductrice Recommandée 4ème degé Souche
	TOULON FR 52 4929 6732 Reproducteur Recommandé Elite	GENK FR 18 9110 1481 Reproducteur Confirmé Qualites Maternelles
	CIGALE FR 03 1251 7385 Reproductrice Reconnue 2ème degré Elevage Inscrip :INS A+	LUCIOLE FR 10 0589 9394 Reproductrice Recommandée 4ème degé Souche
FRANBOISE FR 03 1419 1181 Reproductrice Recommandée 4ème degé Souche Inscrip :INS A+ <u>ISU</u> <u>122</u>	TOULON FR 52 4929 6732 Reproducteur Recommandé Elite	LE REBEL FR 36 9510 0770 Reproducteur Recommandé Elite
	CIGALE FR 03 1251 7385 Reproductrice Reconnue 2ème degré Elevage Inscrip :INS A+	OMBRELLE FR 52 9804 5850 Reproductrice Recommandée 4ème degé Souche
		TOUR FR 03 1123 3266 Reproductrice Reconnue 2ème degré Elevage

SES PERFORMANCES AVANT SEVRAGE

Poids naissance :	50 kg	Mode pesée : i	Note	% Série
GMQ 0 - 120 jours :	1633 g	Cond Naiss 1	DM : 72	99
PAT 210 jours :	403 kg		DS : 72	98
Poids entrée :	438 kg		AF : 70	100
GMQ 0-entrée :	1487 g	102 %/série	Etat : 5 /10	

EVALUATION GENETIQUE DES PARENTS A PARTIR DE PRODUITS AU SEVRAGE

	Base Réf	Age 1er vélage	IVV (nb)	IFNAIS	CRsev	DMsev	DSsev	FOSsev	ISEVR	AVel	ALait	IVMAT
Père (CD)	CH.PF.16.1			100 (0.99)	113 (0.99)	105 (0.99)	111 (0.99)	87 (0.98)	117 (0.99)	116 (0.79)	101 (0.79)	116 (0.91)
Mère (CD)	CH.PF.16.1	35 ms	404 js (3)	98 (0.51)	109 (0.43)	110 (0.57)	103 (0.57)	100 (0.43)	114 (0.46)	114 (0.38)	108 (0.36)	118 (0.50)

CREUZIER_SE

Série : 161

octobre 2016

MIKADO

FR 71 2204 6936

Né le : 31/12/2015

Chez : GAEC DES ENGOULEVENTS (71)

Statut du veau à l'entrée (AS)

N° Station : 40

CASE : 8

GENEALOGIE

EXOTIC P FR 71 2184 9142	Reproducteur Confirmé Veaux Sevrés	UNO P		SAKATA P	
		FR 42 4083 0479		FR 67 7017 2474	
		VARSOVIE	Reproductrice Recommandée 4ème degé Souche	NATUR	Reproducteur Recommandé Elite
		FR 71 2143 4650	Inscrip :INS A+	FR 36 9701 0336	
				POLOGNE	Reproductrice Jeune
				FR 71 2131 9464	
IDEALE FR 71 2156 3587	Reproductrice Jeune	VIVIERS	Reproducteur Recommandé Elite	NECESSAIRE	Reproducteur Confirmé Qualites Maternelles
		FR 57 0358 1890		FR 63 2779 3880	
		AIGRETTE	Reproductrice Recommandée 4ème degé Souche	SIBERIE	Reproductrice Recommandée 4ème degé Souche
		FR 71 2107 5282	Inscrip :INS A+	FR 42 9610 5603	Reproducteur Confirmé Qualites Maternelles
				LUNA	Reproductrice Recommandée 4ème degé Souche
				FR 71 9514 0227	

SES PERFORMANCES AVANT SEVRAGE

Poids naissance :	47 kg	Mode pesée : i	Note	% Série
GMQ 0 - 120 jours :	g	Cond Naiss 2	DM :	
PAT 210 jours :	kg		DS :	
Poids entrée :	437 kg		AF :	
GMQ 0-entrée :	1364 g	94 %/série	Etat :	/10

EVALUATION GENETIQUE DES PARENTS A PARTIR DE PRODUITS AU SEVRAGE

	Base Réf	Age 1er vélage	IVV (nb)	IFNAIS	CRsev	DMsev	DSsev	FOSsev	ISEVR	AVel	ALait	IVMAT
Père (CD)	CH.PF.16.1			107 (0.99)	105 (0.97)	114 (0.98)	96 (0.97)	114 (0.95)	115 (0.98)	107 (0.73)	96 (0.61)	111 (0.83)
Mère (CD)	CH.PF.16.1	32 ms	(1)	96 (0.51)	106 (0.44)	112 (0.53)	108 (0.53)	111 (0.43)	112 (0.46)	112 (0.38)	110 (0.35)	117 (0.46)

CREUZIER_SE

Série : 161

octobre 2016

MOKA

FR 58 1511 6447

Né le : 06/01/2016

Chez : EARL COLMONT (58)

Statut du veau à l'entrée (AS)

N° Station : 41

CASE : 8

GENEALOGIE

DEVRED FR 57 0369 4370 Reproducteur Recommandé Elite	SAUMUR FR 71 2132 1470 Reproducteur Recommandé Elite	ALISEE FR 57 0361 6723 Reproductrice Recommandée 4ème degé Souche Inscrip :INS A+	IGLOO.MIC FR 03 9310 0604 Reproducteur Confirmé Veaux Sevrés
			IDEE FR 71 9212 7986 Reproductrice Recommandée 4ème degé Souche
			OSTANI FR 85 4336 2449 Reproducteur Recommandé Elite
			ROYALE FR 57 0338 0914 Reproductrice Recommandée 4ème degé Souche
DINETTE FR 58 1140 9731 Reproductrice Recommandée 4ème degé Souche Inscrip :INS A+ <u>ISU</u> <u>108</u>	ARAFAT FR 69 5037 9336 Reproducteur Jeune	TANIERE FR 58 1680 3207 Reproductrice Reconnue 3ème degré Elevage Inscrip :INS A+	TANGO FR 68 6831 9868
			ROXANNA FR 69 5011 2267 Reproductrice Recommandée 4ème degé Souche
			NATUR FR 36 9701 0336 Reproducteur Recommandé Elite
			POLAIRE FR 58 1720 0506 Reproductrice Recommandée 4ème degé Souche

SES PERFORMANCES AVANT SEVRAGE

Poids naissance :	54 kg	Mode pesée : p	Note	% Série
GMQ 0 - 120 jours :	1217 g	Cond Naiss 2	DM : 67	92
PAT 210 jours :	339 kg		DS : 74	101
Poids entrée :	433 kg		AF : 73	104
GMQ 0-entrée :	1354 g	93 %/série	Etat : 5 /10	

EVALUATION GENETIQUE DES PARENTS A PARTIR DE PRODUITS AU SEVRAGE

	Base Réf	Age1er vélage	IVV (nb)	IFNAIS	CRsev	DMsev	DSsev	FOSsev	ISEVR	AVel	ALait	IVMAT
Père (CD)	CH.PF.16.1			99 (0.97)	110 (0.95)	102 (0.96)	118 (0.96)	94 (0.92)	113 (0.96)	109 (0.76)	102 (0.75)	112 (0.88)
Mère (CD)	CH.PF.16.1	36 ms	373 js (5)	95 (0.53)	105 (0.42)	106 (0.59)	106 (0.59)	98 (0.42)	107 (0.47)	103 (0.35)	105 (0.32)	109 (0.50)

CREUZIER_SE

Série : 161

octobre 2016

MACARON

FR 58 1341 6136

Né le : 13/01/2016

Chez : HOGARD ISABELLE (58)

Statut du veau à l'entrée (AS)

N° Station : 42

CASE : 8

GENEALOGIE

BOMBIX FR 89 2103 7052 Reproducteur Recommandé Elite	SAVIGNEUX FR 21 0110 6933 Reproducteur Confirmé Qualites Maternelles	LORETO FR 58 9510 6762 Reproducteur Confirmé Veaux Sevrés
	PYARADE FR 89 2103 9708 Reproductrice Recommandée 4ème degé Souche Inscrip :INS A+	CARMEN FR 58 8710 3697 Reproductrice Recommandée 4ème degé Souche
	NATUR FR 36 9701 0336 Reproducteur Recommandé Elite	EXCLUSIF FR 85 8910 3317 Reproducteur Confirmé Qualites Maternelles
	DORMEUSE FR 58 1280 8927 Reproductrice Recommandée 4ème degé Souche Inscrip :INS A+	GENK FR 18 9110 1481 Reproducteur Confirmé Qualites Maternelles
GAUFRE FR 58 1521 1240 Inscrip :INS A+ <u>ISU</u> <u>102</u>	SAVIGNEUX FR 21 0110 6933 Reproducteur Confirmé Qualites Maternelles	LUCIOLE FR 10 0589 9394 Reproductrice Recommandée 4ème degé Souche
	PYARADE FR 89 2103 9708 Reproductrice Recommandée 4ème degé Souche Inscrip :INS A+	LUCILE FR 36 9410 3188 Reproductrice Reconnue 2ème degré Elevage
	NATUR FR 36 9701 0336 Reproducteur Recommandé Elite	PALESTRO FR 85 2199 3692 Reproducteur Confirmé Veaux Sevrés
	DORMEUSE FR 58 1280 8927 Reproductrice Recommandée 4ème degé Souche Inscrip :INS A+	TSE TSE FR 58 1110 2837 Reproductrice Reconnue 3ème degré Elevage

SES PERFORMANCES AVANT SEVRAGE

Poids naissance :	53 kg	Mode pesée : p	Note	% Série
GMQ 0 - 120 jours :	1225 g	Cond Naiss 1	DM :	
PAT 210 jours :	kg		DS :	
Poids entrée :	403 kg		AF :	
GMQ 0-entrée :	1282 g	88 %/série	Etat :	/10

EVALUATION GENETIQUE DES PARENTS A PARTIR DE PRODUITS AU SEVRAGE

	Base Réf	Age 1er vélage	IVV (nb)	IFNAIS	CRsev	DMsev	DSsev	FOSsev	ISEVR	AVel	ALait	IVMAT
Père (CD)	CH.PF.16.1			100 (0.99)	113 (0.99)	105 (0.99)	111 (0.99)	87 (0.98)	117 (0.99)	116 (0.79)	101 (0.79)	116 (0.91)
Mère (CD)	CH.PF.16.1	35 ms	372 js (3)	102 (0.52)	96 (0.44)	96 (0.56)	110 (0.56)	103 (0.44)	96 (0.47)	111 (0.38)	104 (0.36)	99 (0.50)

CREUZIER_SE

Série : 161

octobre 2016

MAJORQUE

FR 43 1502 5135

Né le : 26/01/2016

Chez : GAEC L'ANGEVINE (43)

Statut du veau à l'entrée (AS)

N° Station : 43

CASE : 8

GENEALOGIE

RUSS FR 63 3497 1421	Reproducteur Confirmé Qualités Maternelles	LAKANAL	Reproducteur Confirmé Qualités Maternelles	COOPER	Reproducteur Confirmé Qualités Maternelles
		FR 03 9512 1015		FR 71 8711 0011	
				VEDETTE	Reproductrice Recommandée 4ème degé Souche
		LITALIE	Reproductrice Recommandée 4ème degé Souche	HONGROIS	Reproducteur Confirmé Veaux Sevrés
		FR 63 2758 6165		FR 03 9210 4037	
		Inscrip :INS A+		ITALIE	Reproductrice Recommandée 4ème degé Souche
				FR 63 9210 1890	
IBIZA FR 43 1300 3115 Inscrip :INS A+ <u>ISU</u> <u>122</u>	Reproductrice Reconnue 2ème degré Elevage	BARITON	Reproducteur Recommandé Elite	PINAY	Reproducteur Recommandé Elite
		FR 14 4189 9152		FR 85 5239 4134	
				VANILLE	Reproductrice Recommandée 4ème degé Souche
				PRESIDENT	Reproducteur Confirmé Veaux Sevrés
		CARINA	Reproductrice Reconnue 2ème degré Elevage	FR 21 9910 3254	
		FR 43 0701 7345		MARINA	Reproductrice Recommandée 4ème degé Souche
		Inscrip :INS A+		FR 43 9610 6375	

SES PERFORMANCES AVANT SEVRAGE

Poids naissance :	45 kg	Mode pesée : i	Note	% Série
GMQ 0 - 120 jours :	g	Cond Naiss 2	DM :	
PAT 210 jours :	kg		DS :	
Poids entrée :	365 kg		AF :	
GMQ 0-entrée :	1231 g	84 %/série	Etat :	/10

EVALUATION GENETIQUE DES PARENTS A PARTIR DE PRODUITS AU SEVRAGE

	Base Réf	Age 1er vélage	IVV (nb)	IFNAIS	CRsev	DMsev	DSsev	FOSsev	ISEVR	AVel	ALait	IVMAT
Père (CD)	CH.PF.16.1			110 (0.99)	101 (0.99)	113 (0.99)	97 (0.99)	97 (0.99)	113 (0.99)	97 (0.99)	107 (0.99)	116 (0.99)
Mère (CD)	CH.PF.16.1	36 ms	(1)	105 (0.52)	99 (0.44)	108 (0.54)	107 (0.54)	102 (0.43)	106 (0.47)	102 (0.33)	106 (0.30)	109 (0.45)

CREUZIER_SE

Série : 161

octobre 2016

Entrée du : 12 Octobre 2016.

Département Génétique
Service Aptitudes et Sélection des Races Allaitantes
Laure THOUMY, Arnaud DELPEUCH, Armelle GION-GOVIGNON.

Catalogue entrée en STATION D'ÉVALUATION de CRUEZIER en ALLIER

Série S161 (4 ème Série)



**INSTITUT DE
L'ÉLEVAGE**

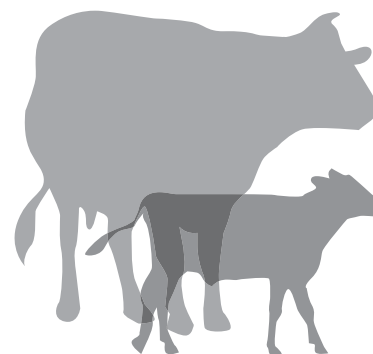

Édité par :
l'Institut de l'Élevage
www.idele.fr

Octobre 2016.