

Département Génétique
Service Aptitudes et Sélection des Races Allaitantes
THOUMY Laure, Arnaud DELPEUCH, Armelle GION-GOVIGNON.

Catalogue entrée en STATION D'ÉVALUATION de BRESSUIRE dans les DEUX SEVRES

Série S161 (23 éme)



INSTITUT DE
L'ÉLEVAGE

- 42 veaux entrés
- 28 veaux Souhaitables soit (33 % d'espoir)
- Période naissance : 01/12/2015 au 19/02/2016 (80 jours)
- Age moyen à l'entrée : 306 jours
- Poids moyen : 468 kg
- 34 éleveurs fournisseurs

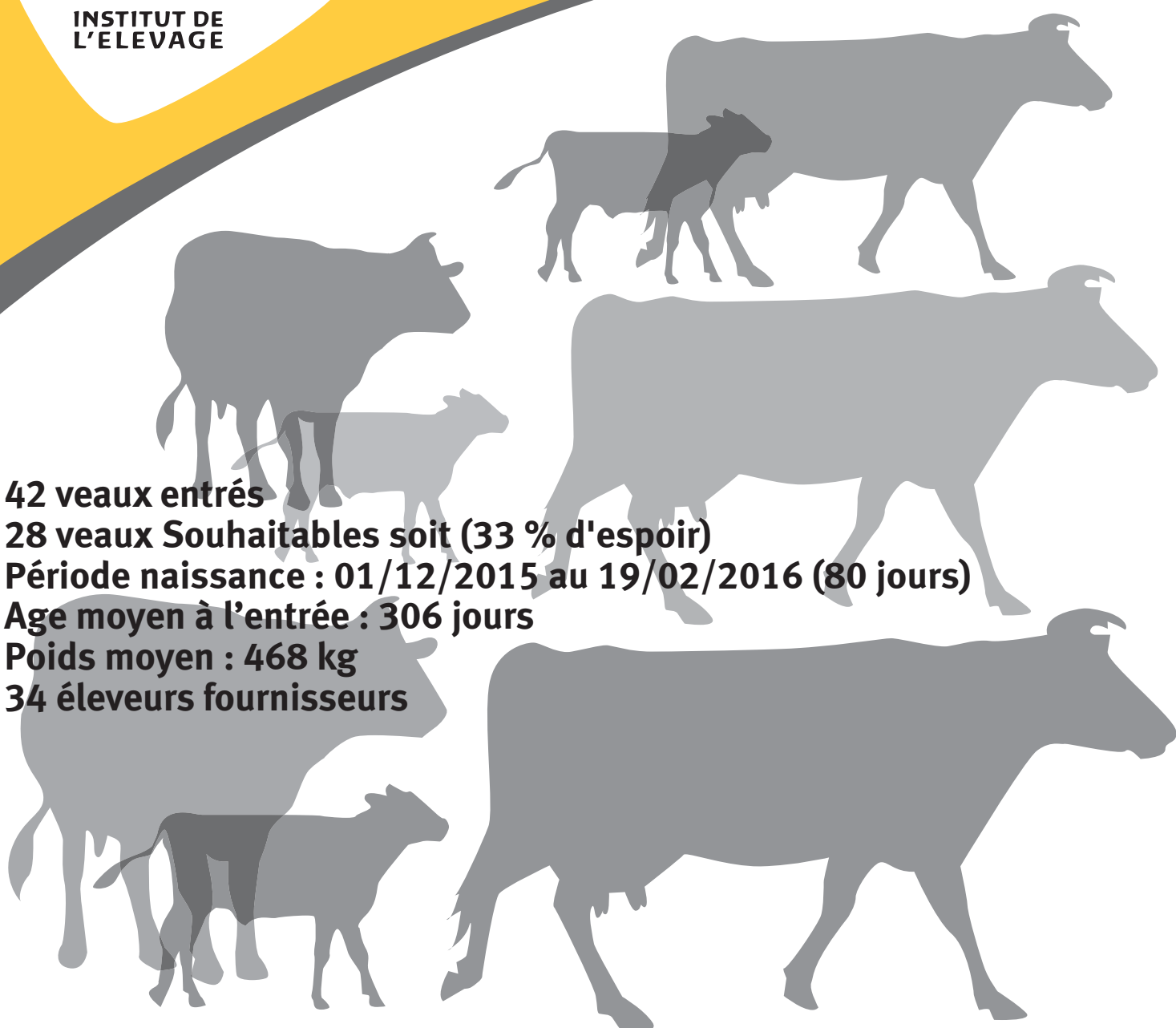

PLANNING DES CONTROLES EN SE & CI CHAROLAISES

CAMPAGNE 2016 / 2017

	Côte d' Or Pouilly en AU	Creuse Optigen	Marne Sommepy	Nièvre Marault	Saône&Loire Jalogny	Vendée Les Etablières	Deux-Sèvres Bressuire	Yonne CE Cialyn	UCC.A (Migennes)	UCC.C (Côte d' Or)	UCC.D (Montrond)	ALLIER (Creuzier)
Numéro campagne série	211	231	511	581	711	852	792	891	892	211	422	032
	161	161	161	161	161	161	161	161	161	163	164	161
Effectif Entrés	41 veaux	54 veaux	44 veaux	42 veaux	86 veaux	36 veaux	42 veaux	46 veaux	140 veaux	42 veaux	80 veaux	48 veaux
Pesée d'Entrée (P.E)	lun-26-9-16	jeu-22-9-16	ven-19-8-16	jeu-22-9-16	mar-11-10-16	jeu-2-6-16	ven-4-11-16	ven-12-8-16	ven-12-8-16	ven-23-9-16	ven-5-8-16	mer-12-10-16
Durée d'Adaptation	37 j	28 j	34 j	33 j	28 j	27 j	31 j	28 j	28 j	40 j	31 j	34 j
<i>Double Pesée Début de Contrôle (P.D)</i>	mer-2-11-16	jeu-20-10-16	jeu-22-9-16	mar-25-10-16	mar-8-11-16	mer-29-6-16	lun-5-12-16	ven-9-9-16	ven-9-9-16	mer-2-11-16	lun-5-9-16	mar-15-11-16
Pesée 1 (P1)	mer-30-11-16	jeu-17-11-16	jeu-20-10-16	mar-22-11-16	mar-6-12-16	jeu-28-7-16	lun-2-1-17	ven-7-10-16	ven-7-10-16	mer-30-11-16	lun-3-10-16	mar-13-12-16
Pesée 2 (P2)	mer-28-12-16	jeu-15-12-16	jeu-17-11-16	mar-20-12-16	mar-3-1-17	jeu-25-8-16	lun-30-1-17	ven-4-11-16	ven-4-11-16	mer-28-12-16	lun-31-10-16	mar-10-1-17
Filiation Confirmée avant	mer-18-1-17	jeu-5-1-17	jeu-8-12-16	mar-10-1-17	mar-24-1-17	mar-30-8-16	lun-20-2-17	ven-25-11-16	ven-25-11-16	mer-18-1-17	lun-21-11-16	mar-31-1-17
<i>Double Pesée Fin de Contrôle (P.F)</i>	mer-25-1-17	jeu-12-1-17	jeu-15-12-16	mar-17-1-17	mar-31-1-17	mer-21-9-16	lun-27-2-17	ven-2-12-16	ven-2-12-16	mer-25-1-17	lun-28-11-16	mar-7-2-17
Durée de Contrôle	84 j	84 j	84 j	84 j	84 j	84 j	84 j	84 j	84 j	84 j	84 j	84 j
Pointage Sortie J1	jeu-19-1-17	jeu-5-1-17	mer-7-12-16	mar-10-1-17	ven-20-1-17	mer-14-9-16	lun-20-2-17	lun-28-11-16	mar-29-11-16	jeu-19-1-17	jeu-24-11-16	mar-31-1-17
Pointage Sortie J2												
Pelvimétrie J1	ven-27-1-17	lun-16-1-17	lun-19-12-16	mer-18-1-17	mar-24-1-17	ven-23-9-16	mar-28-2-17	mar-6-12-16	mer-7-12-16	ven-27-1-17	lun-12-12-16	jeu-9-2-17
Pelvimétrie J2									jeu-8-12-16		mar-13-12-16	
Pointeurs	HBC & P.BERRECHET	HBC & L. THOUMY	HBC & P.BERRECHET	HBC & P.BERRECHET	HBC & P.BERRECHET	HBC & L. THOUMY	HBC & L. THOUMY	HBC & P.BERRECHET	HBC & P.BERRECHET	HBC & P.BERRECHET	HBC & P.BERRECHET	HBC & L. THOUMY
Indexation	lun-30-1-17	mar-17-1-17	mar-20-12-16	mer-18-1-17	jeu-2-2-17	lun-26-9-16	mer-1-3-17	mer-7-12-16	ven-9-12-16	mer-1-2-17	jeu-15-12-16	lun-13-2-17
Edition du Catalogue	mar-31-1-17	mer-18-1-17	mer-21-12-16	jeu-19-1-17	lun-6-2-17	mar-27-9-16	jeu-2-3-17	jeu-8-12-16	sam-10-12-16	jeu-2-2-17	ven-16-12-16	mar-14-2-17
Portes Ouvertes	visite sur RDV les 15 jours avant la vente		14/01 & 25/01		sam-11-2-17	ven-30-9-16		08/01/2016		visite sur RDV les 15 jours avant la vente		20/02/2016
Date de Vente	ven-10-2-17	ven-3-2-17	mer-25-1-17	jeu-26-1-17	ven-17-2-17	ven-7-10-16	ven-17-3-17	mer-11-1-17	18/01 & 01/02 & 08/02	mer-22-2-17	jeu-12-1-17	ven-24-2-17
Durée totale en station	137 j	134 j	159 j	126 j	129 j	127 j	133 j	152 j		152 j	160 j	135 j
Chargement des index SIG	10-2-17	3-2-17	25-1-17	26-1-17	17-2-17	7-10-16	17-3-17	11-1-17		22-2-17	12-1-17	24-2-17

La filiation du veau doit être vérifié par ADN µSat au moins 7 jours avant la fin des contrôles.

L'ensemble des données nécessaires à l'évaluation (performances + filiation) doivent avoir été transmises avant la date de l'évaluation

LISTE PAR ELEVEUR PROPRIETAIRE DES ANIMAUX ENTRES

BRESSUIRE	Tag Nom	Numéro	Pds Entrée	DATE ENTREE :
79093002 BAUDOIN THIERRY LA PONTONNIERE 79300 CLAZAY	0390 <i>MAGIC</i>	FR 79 3168 0390	421 Kg	04/11/2016
79179902 BONNEAU TONY LA CORNUERE 79320 MONCOUTANT	1166 <i>MACK</i>	FR 79 4416 1166	560 Kg	04/11/2016
72177070 BOUVET JEAN MARC DARAGON 72210 MAIGNE	2411 <i>LUDWIG</i>	FR 72 4171 2411	477 Kg	04/11/2016
79237917 BROSSARD EMMANUEL LA MOUILLONNIERE 79700 ST AUBIN DE BAUBIGNE	0520 <i>LASCAR</i>	FR 79 7097 0520	466 Kg	04/11/2016
85115051 EARL BLAIZEAU 12 RUE DE LA VIEILLE EGLISE 85110 LA JAUDONNIERE	1500 <i>MACADAM</i> 1506 <i>MOROSE</i>	FR 85 3807 1500 FR 85 3807 1506	478 Kg 495 Kg	04/11/2016
17320033 EARL CERF 12 BERNESSARD 17430 ST COUTANT LE GRAND	8388 <i>MONACO</i>	FR 17 3108 8388	400 Kg	04/11/2016
86021178 EARL DAVID ALAIN ET FILS 1 L'AUNIZIERE 86470 BENASSAY	5810 <i>MIMOSA</i>	FR 86 1529 5810	447 Kg	04/11/2016
79017258 EARL HERAULT BRUNO LA MORT MARTIN 79250 NUEIL LES AUBIERS	2136 <i>MILOU</i>	FR 79 1116 2136	557 Kg	04/11/2016
17102046 EARL MALLET LA TOUCHE 17460 CHERMIGNAC	7764 <i>LEBLANC</i>	FR 17 1769 7764	439 Kg	04/11/2016
85107201 EARL MOREAU LES FONTENELLES 85600 LA GUYONNIERE	4941 <i>MILOU</i>	FR 85 7714 4941	417 Kg	04/11/2016
22147203 EARL RECOURSE La Ville Cocatrie 22230 MERDRIGNAC	2600 <i>MAGICIEN</i>	FR 79 4009 2600	481 Kg	04/11/2016
17210076 EARL SOULARD MAX LE LOGIS DE TIRAC 17240 LORIGNAC	4677 <i>MEDOC</i>	FR 17 2369 4677	502 Kg	04/11/2016

LISTE PAR ELEVEUR PROPRIETAIRE DES ANIMAUX ENTRES

BRESSUIRE	Tag Nom	Numéro	Pds Entrée	DATE ENTREE :
79065095 EARL VERGNAULT OLIVIER LE BOURG 79300 CHAMBROUTET	2676 LOUXOR	FR 79 2171 2676	396 Kg	04/11/2016
79076368 GAEC AYRAULT DE L'ETANG CHAROULIERE 79430 LA CHAPELLE ST LAURENT	1333 LAUREL 1344 LENDL	FR 79 2400 1333 FR 79 2400 1344	495 Kg 498 Kg	04/11/2016
85257029 GAEC BABARIT L'ORBRIE 85700 SEVREMONT	8269 MARIO	FR 85 6390 8269	494 Kg	04/11/2016
85063125 GAEC GODET-RETAILLEAU LA PETITE GRASSIERE 85700 SEVREMONT	1441 MATIGNON	FR 85 2686 1441	373 Kg	04/11/2016
44016080 GAEC GRASSET LA BREGEONNIERE 44430 LA BOISSIERE DU DORE	0075 LINCOLN 0078 MAGICIEN	FR 44 0657 0075 FR 44 0657 0078	413 Kg 417 Kg	04/11/2016
85251158 GAEC GUERIN LA DOUTIERE 85120 ST MAURICE DES NOUES	6260 LOUIX D O	FR 85 6287 6260	430 Kg	04/11/2016
85064434 GAEC LA GRANDE METAIRIE LA GRANDE METAIRIE 85140 CHAUCHE	1785	FR 85 2758 1785	439 Kg	04/11/2016
44082013 GAEC LE BOIS GUILLAUME GUILLAUMINERIE 44850 LIGNE	0554	FR 44 3526 0554	334 Kg	04/11/2016
85129458 GAEC LES GRANDS CHENES ST MICHEL 85170 LES LUCS SUR BOULOGNE	1526 MESRINE	FR 85 4041 1526	462 Kg	04/11/2016
85064102 GAEC LES VRIGNAIS VILLENEUVE 85140 CHAUCHE	0139 MASTER	FR 85 2712 0139	470 Kg	04/11/2016
85256160 GAEC MATHE BELLEVUE 85200 ST MICHEL LE CLOUCQ	5753 MILOR	FR 85 6384 5753	424 Kg	04/11/2016
85038350 GAEC MERLET BERTRAND & CHARLES LA MAISON NEUVE 85260 LES BROUZILS	5496 LAGAF	FR 85 2199 5496	472 Kg	04/11/2016

LISTE PAR ELEVEUR PROPRIETAIRE DES ANIMAUX ENTRES

BRESSUIRE	Tag Nom	Numéro	Pds Entrée	DATE ENTREE :
85248191 GAEC ROUX JEAN PAUL ET MURIEL LE PLESSIS 85210 ST MARTIN LARS EN STE HER	6896 <i>LEFLABAS</i>	FR 85 6250 6896	566 Kg	04/11/2016
	6917 <i>LOULOU</i>	FR 85 6250 6917	562 Kg	
	6970 <i>MISTIGRI</i>	FR 85 6250 6970	443 Kg	
44133255 GAEC THOMAS 16 LA PIORGERE 44710 PORT ST PERE	5368 <i>MILO</i>	FR 44 5127 5368	495 Kg	04/11/2016
79296901 GAEC TURPEAU MOREAU LES GIRARDIERES 79300 ST SAUVEUR	1479 <i>LANCINAN</i>	FR 79 6212 1479	533 Kg	04/11/2016
	1485 <i>LIBERO</i>	FR 79 6212 1485	519 Kg	
	1490 <i>MAJESTUE</i>	FR 79 6212 1490	518 Kg	
72182254 GALMARD JACKY FONTENAY 72510 MANSIGNE	2868 <i>LEONARD</i>	FR 72 4263 2868	535 Kg	04/11/2016
	2889 <i>MAXWELL</i>	FR 72 4263 2889	459 Kg	
85032184 GREAU PIERRICK LA PETITE VERGNE 85000 LA ROCHE S/YON BG SS ROC	6468 <i>MAC FLY</i>	FR 85 2056 6468	483 Kg	04/11/2016
79195926 HERAULT FRANCOIS LA RICHARDIERE 79250 NUEIL LES AUBIERS'	0097 <i>MACAO</i>	FR 79 7882 0097	488 Kg	04/11/2016
72028121 LANGEVIN PASCAL LA HOUDONNIERE 72500 BEAUMONT PIED DE BOEUF	1572 <i>LIKE</i>	FR 72 1953 1572	455 Kg	04/11/2016
17206061 MICHENEAU 2A,CHAUDUSSON 17470 LOIRE SUR NIE	0440 <i>LIKEABLE</i>	FR 17 4252 0440	509 Kg	04/11/2016
85031395 PAJOT PHILIPPE 24 LA HAUTE LIMOUZINIERE 85510 LE BOUPERE	4371 <i>MOGADOR</i>	FR 85 2024 4371	414 Kg	04/11/2016
79088482 ROTUREAU RAPHAEL LA SAPINIERE 79350 CHICHE	0495 <i>MIKO</i>	FR 79 7960 0495	427 Kg	04/11/2016

Mise en lot BRRESSUIRE S161 Entrée du 12/08/2016.

Groupe 2 : 16 veaux et 35 jours d'écart d'âge

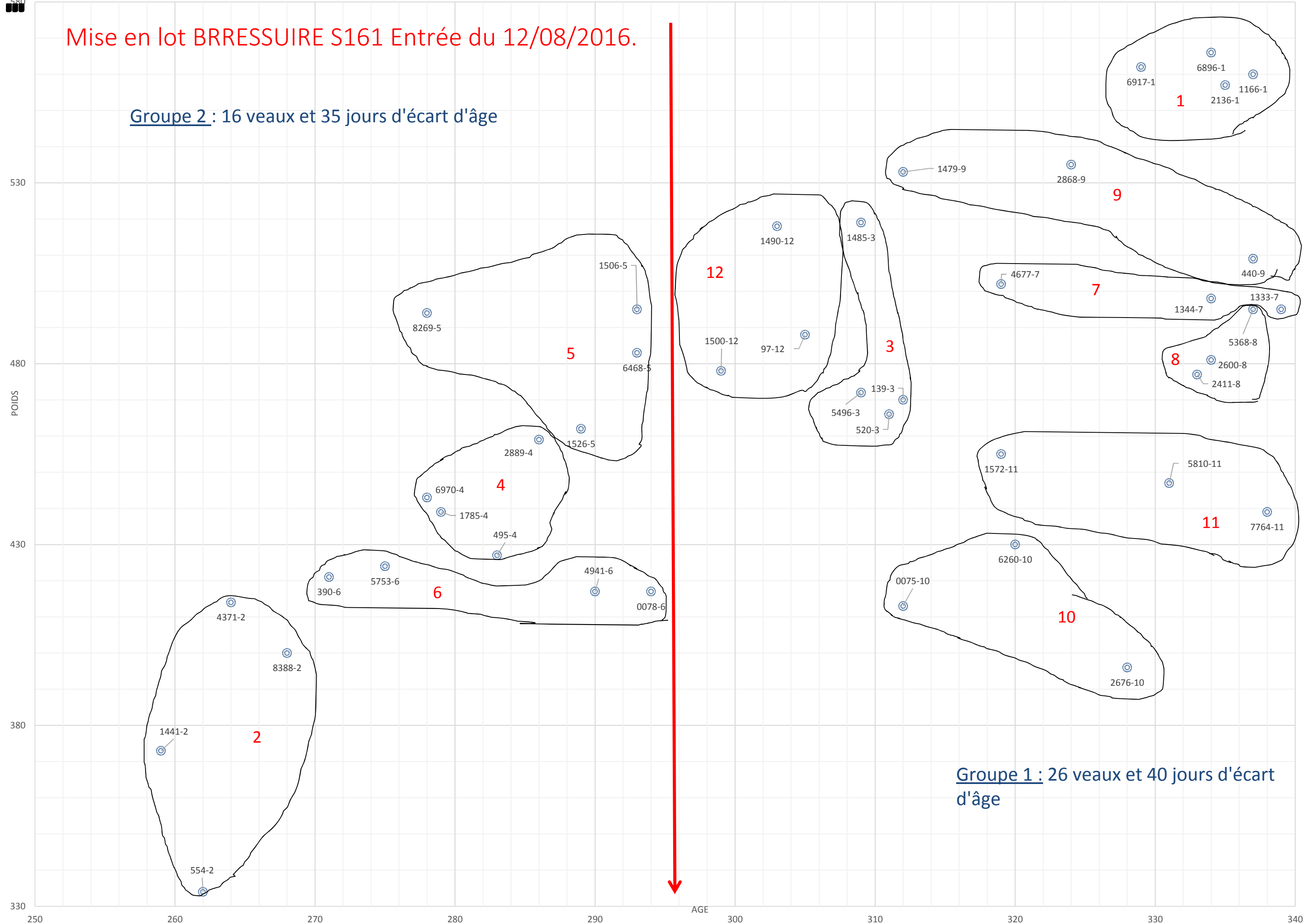

Groupe 1 : 26 veaux et 40 jours d'écart d'âge

BASE(S) DE REFERENCE / SEVRAGE = CH.PF.16.1 / POST-SEVRAGE = CH.PF.16.1 / CARCASSE = CH.PF.16.1

	INDEX PERE	CD PERE	% CANDIDATS DONT INDEX PERE CONNU	INDEX MERE	CD MERE	% CANDIDATS DONT INDEX MERE CONNU
IFNAIS	100.2+/-8.9	0.94+/-0.05	71.4	99.2+/-5.5	0.50+/-0.04	100
CRsev	105.9+/-6.5	0.87+/-0.10	71.4	102.5+/-4.6	0.41+/-0.04	100
DMsev	102.2+/-7.3	0.89+/-0.08	71.4	100.7+/-6.3	0.53+/-0.04	100
DSsev	109.7+/-5.9	0.88+/-0.09	71.4	104.2+/-5.5	0.51+/-0.04	100
FOSsev	90.0+/-10.2	0.80+/-0.14	71.4	98.0+/-7.5	0.40+/-0.05	100
ISEVR	108.0+/-9.7	0.88+/-0.09	71.4	102.9+/-4.4	0.44+/-0.04	100
AVel	109.9+/-11.7	0.78+/-0.14	33.3	100.7+/-6.5	0.32+/-0.07	100
ALait	103.9+/-3.7	0.79+/-0.10	28.6	101.9+/-6.0	0.29+/-0.07	100
IVMAT	110.9+/-7.0	0.90+/-0.05	28.6	103.5+/-5.1	0.45+/-0.05	100
CRpsf	103.3+/-7.7	0.92+/-0.07	31.0	99.8+/-5.5	0.56+/-0.07	26.2
ICRCjbf	106.2+/-8.2	0.84+/-0.13	40.5	101.2+/-8.1	0.35+/-0.10	19.0
CONFjbf	100.5+/-5.0	0.82+/-0.14	40.5	96.7+/-5.3	0.40+/-0.08	19.0
IABjbf	105.8+/-8.9	0.81+/-0.15	40.5	99.5+/-9.1	0.34+/-0.09	19.0

INDEX CANDIDAT SUR ASCENDANCE	CD CANDIDAT SUR ASCENDANCE	% CANDIDATS DONT INDEX 2 PARENTS CONNUS	
100.0+/-5.2	0.36+/-0.01	71.4	IFNAIS
104.2+/-4.1	0.32+/-0.03	71.4	CRsev
101.4+/-3.4	0.36+/-0.02	71.4	DMsev
107.1+/-4.0	0.35+/-0.03	71.4	DSsev
94.5+/-6.5	0.30+/-0.04	71.4	FOSsev
105.6+/-5.5	0.33+/-0.03	71.4	ISEVR
106.3+/-8.6	0.28+/-0.04	33.3	AVel
103.8+/-4.0	0.28+/-0.04	28.6	ALait
108.0+/-6.2	0.34+/-0.02	28.6	IVMAT
98.4+/-6.4	0.36+/-0.03	11.9	CRpsf
103.3+/-3.5	0.27+/-0.05	7.1	ICRCjbf
95.7+/-4.8	0.28+/-0.06	7.1	CONFjbf
100.9+/-5.4	0.26+/-0.06	7.1	IABjbf

Differentielle de selection sur la voie male, femelle et totale (index publiables) - 42 candidats a l'entree

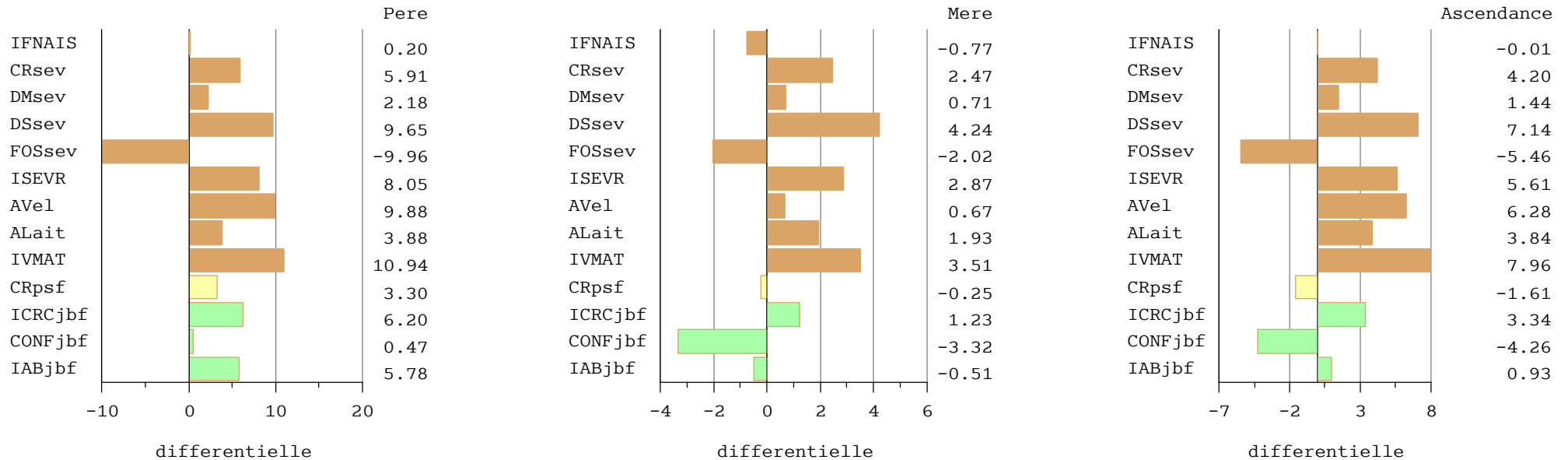

BASE(S) DE REFERENCE / SEVRAGE = CH.PF.16.1 / POST-SEVRAGE = CH.PF.16.1 / CARCASSE = CH.PF.16.1

	INDEX PERE	CD PERE	% CANDIDATS DONT INDEX PERE CONNU	INDEX MERE	CD MERE	% CANDIDATS DONT INDEX MERE CONNU
IFNAIS	99.7+/-8.5	0.89+/-0.10	100	99.2+/-5.5	0.50+/-0.04	100
CRsev	105.8+/-6.0	0.77+/-0.19	100	102.5+/-4.6	0.41+/-0.04	100
DMsev	101.8+/-7.0	0.81+/-0.15	100	100.7+/-6.3	0.53+/-0.04	100
DSsev	108.7+/-6.5	0.80+/-0.16	100	104.2+/-5.5	0.51+/-0.04	100
FOSsev	90.9+/-9.3	0.70+/-0.20	100	98.0+/-7.5	0.40+/-0.05	100
ISEVR	107.4+/-9.0	0.79+/-0.17	100	102.9+/-4.4	0.44+/-0.04	100
AVel	100.8+/-12.2	0.47+/-0.24	100	100.7+/-6.5	0.32+/-0.07	100
ALait	99.2+/-6.0	0.45+/-0.24	100	101.9+/-6.0	0.29+/-0.07	100
IVMAT	105.3+/-8.8	0.67+/-0.17	100	103.5+/-5.1	0.45+/-0.05	100
CRpsf	104.2+/-7.1	0.64+/-0.22	100	102.6+/-4.7	0.43+/-0.10	100
ICRCjbf	103.9+/-7.8	0.59+/-0.26	100	101.9+/-4.9	0.31+/-0.07	100
CONFjbf	98.7+/-5.3	0.59+/-0.24	100	98.6+/-5.4	0.35+/-0.06	100
IABjbf	102.9+/-8.2	0.55+/-0.27	100	101.0+/-6.0	0.30+/-0.07	100

INDEX CANDIDAT SUR ASCENDANCE	CD CANDIDAT SUR ASCENDANCE	% CANDIDATS DONT INDEX 2 PARENTS CONNUS	
99.5+/-5.0	0.35+/-0.03	100	IFNAIS
104.1+/-4.0	0.29+/-0.05	100	CRsev
101.2+/-3.6	0.34+/-0.04	100	DMsev
106.4+/-4.3	0.33+/-0.04	100	DSsev
94.4+/-6.2	0.27+/-0.06	100	FOSsev
105.1+/-5.0	0.31+/-0.05	100	ISEVR
100.7+/-8.2	0.20+/-0.07	100	AVel
100.6+/-5.0	0.19+/-0.07	100	ALait
104.4+/-5.5	0.28+/-0.05	100	IVMAT
103.4+/-5.0	0.27+/-0.07	100	CRpsf
102.9+/-4.4	0.23+/-0.07	100	ICRCjbf
98.6+/-3.8	0.23+/-0.07	100	CONFjbf
102.0+/-4.9	0.21+/-0.07	100	IABjbf

Differentielle de selection sur la voie male, femelle et totale - 42 candidats a l'entree

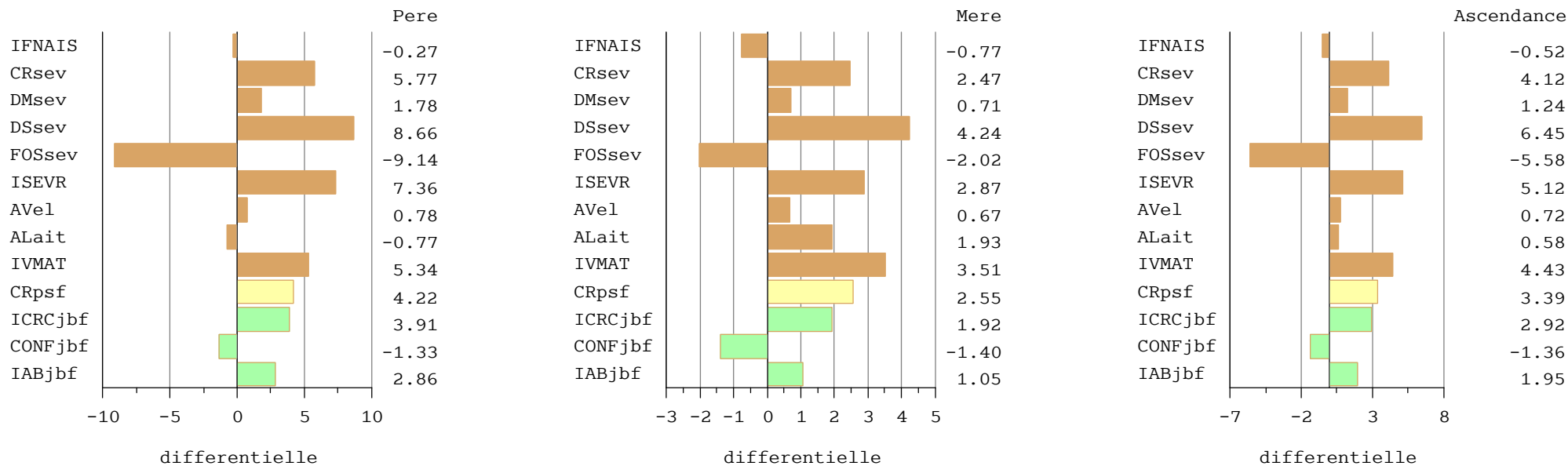

LINCOLN

FR 44 0657 0075

Né le : 28/12/2015

Chez : GAEC GRASSET (44)

Statut du veau à l'entrée (AS)

N° Station : 0075

CASE : 10

GENEALOGIE

ARTISTE FR 44 0657 8696 Reproducteur Jeune	FLEURON VB FR 03 9011 3987 Reproducteur Confirmé Veaux Sevrés	AMOUR FR 03 8511 5032 Reproducteur Reconnu 2ème degré
	ORIGINE FR 44 0657 8018 Inscrip :INS A+	ADELINÉ FR 03 8511 1835 Reproductrice Reconnue 4ème degré Elevage
		EXCLUSIF FR 85 8910 3317 Reproducteur Confirmé Qualités Maternelles
		MARELLE FR 44 9600 9913 Reproductrice Jeune
GAZOLINE FR 44 0657 9470 Reproductrice Reconnue 3ème degré Elevage Inscrip :INS A+ <u>ISU</u> <u>116</u>	VOLVIC FR 03 1191 5604 Reproducteur Reconnu Elite	NECESSAIRE FR 63 2779 3880 Reproducteur Confirmé Qualités Maternelles
	BERLINE FR 44 0657 8806 Inscrip :INS A+	TULLE FR 03 1092 2355 Reproductrice Reconnue 4ème degré Souche
		POPULAIRE FR 71 2131 9473 Reproducteur Reconnu Elite
		UTOPIE FR 44 0657 8443 Reproductrice Jeune

SES PERFORMANCES AVANT SEVRAGE

Poids naissance :	47 kg	Mode pesée : e	Note	% Série
GMQ 0 - 120 jours :	1108 g	Cond Naiss 1	DM :	
PAT 210 jours :	341 kg		DS :	
Poids entrée :	413 kg		AF :	
GMQ 0-entrée :	1173 g	86 %/série	Etat :	/10

EVALUATION GENETIQUE DES PARENTS A PARTIR DE PRODUITS AU SEVRAGE

	Base Réf	Age 1er vêlage	IVV (nb)	IFNAIS	CRsev	DMsev	DSsev	FOSsev	ISEVR	AVel	ALait	IVMAT
Père (CD)	CH.PF.16.1			104 (0.94)	93 (0.87)	84 (0.89)	119 (0.88)	90 (0.79)	87 (0.88)	103 (0.59)		
Mère (CD)	CH.PF.16.1	34 ms	455 js (2)	99 (0.52)	101 (0.43)	119 (0.55)	103 (0.55)	103 (0.42)	112 (0.46)	98 (0.35)	108 (0.32)	116 (0.47)

BRESSUIRE

Série : 161

novembre 2016

MAGICIENN° Station : **0078**

FR 44 0657 0078

CASE : **6**

Né le : 15/01/2016

Chez : GAEC GRASSET (44)

Statut du veau à l'entrée (AS)

GENEALOGIE

ECHO FR 03 1329 9869	Reproducteur Confirmé Veaux Sevrés	BOUVREUIL	SOLITAIRE	Reproducteur
		FR 58 1030 6528	FR 21 0111 9210	Veaux Sevrés
			SATINEE	
			FR 58 1270 1426	
		SYMPHONIE	Reproductrice Jeune	
		FR 03 1105 2624		
		Inscrip :INS A+		
			NIECE	Reproductrice Jeune
			FR 03 9710 2610	
FRANCETTE FR 44 0657 9403	Reproductrice Reconnue 2ème degré Elevage	CASANOVA	ROBIN	Reproducteur
		FR 44 0657 9014	FR 58 1550 0993	Confirmé Veaux Sevrés
			MARGOTTE	Reproductrice
			FR 44 9603 4053	Reconnue 2ème degré Elevage
		COLOMBE	Reproductrice	
		FR 44 0657 8880	Reconnue	
		Inscrip :INS A+	3ème degré Elevage	
			PANORAMIX	Reproducteur
			FR 71 2117 9402	Veaux Sevrés
			ORIGINE	Reproductrice
			FR 44 0657 8018	Reconnue 2ème degré Elevage

SES PERFORMANCES AVANT SEVRAGE

Poids naissance :	45 kg	Mode pesée : e	Note	% Série
GMQ 0 - 120 jours :	g	Cond Naiss 1	DM :	
PAT 210 jours :	kg		DS :	
Poids entrée :	417 kg		AF :	
GMQ 0-entrée :	1265 g	92 %/série	Etat :	/10

EVALUATION GENETIQUE DES PARENTS A PARTIR DE PRODUITS AU SEVRAGE

	Base Réf	Age 1er vélage	IVV (nb)	IFNAIS	CRsev	DMsev	DSsev	FOSsev	ISEVR	AVel	ALait	IVMAT
Père (CD)	CH.PF.16.1			96 (0.95)	105 (0.89)	106 (0.91)	107 (0.90)	96 (0.82)	107 (0.90)	108 (0.49)		
Mère (CD)	CH.PF.16.1	34 ms	420 js (3)	104 (0.50)	96 (0.41)	112 (0.50)	100 (0.50)	108 (0.38)	105 (0.43)	104 (0.28)	100 (0.24)	105 (0.40)

BRESSUIRESérie : **161**

novembre 2016

MACAO

N° Station : 0097

FR 79 7882 0097

CASE : 12

Né le : 04/01/2016

Chez : HERAULT FRANCOIS (79)

Statut du veau à l'entrée (AS)

GENEALOGIE

UTRILLOMIC FR 03 1140 3788	Reproducteur Confirmé Veaux Sevrés	SENIOR	Reproducteur	NE ICI	Reproducteur Confirmé Veaux Sevrés
		FR 58 1340 1217	Veaux Sevrés	DATTE	Reproductrice Recommandée 4ème degé Souche
		FICELLE	Reproductrice Recommandée 4ème degé Souche	CALEMBOUR	Reproducteur Reconnu 2ème degé
		FR 03 9010 0102	Inscrip :INS A+	ORPHELINE	Reproductrice Jeune
				FR 71 9712 3350	
				FR 58 8811 4117	
				FR 58 8710 7559	
				FR 03 7810 1646	

HAWAI FR 79 7882 0026	Reproductrice Jeune	DOLLAR		OFFENBACH	Reproducteur Confirmé Veaux Sevrés
		FR 79 7882 0005		TURQUOISE	
		ENVERGURE	Reproductrice Reconnue 2ème degé Elevage	UTRILLO-BP	Reproducteur Confirmé Veaux Sevrés
		FR 79 7882 0009	Inscrip :INS A+	UBOLINE	Reproductrice Recommandée 4ème degé Souche
				FR 58 1570 3545	
				FR 16 1186 3316	
				FR 16 1186 3466	

SES PERFORMANCES AVANT SEVRAGE

Poids naissance :	39 kg	Mode pesée : c	Note	% Série
GMQ 0 - 120 jours :	1025 g	Cond Naiss 1	DM : 72	106
PAT 210 jours :	350 kg		DS : 62	86
Poids entrée :	488 kg		AF : 78	115
GMQ 0-entrée :	1472 g	108 %/série	Etat : 7 /10	

EVALUATION GENETIQUE DES PARENTS A PARTIR DE PRODUITS AU SEVRAGE

	Base Réf	Age 1er vélage	IVV (nb)	IFNAIS	CRsev	DMsev	DSsev	FOSsev	ISEVR	AVel	ALait	IVMAT
Père (CD)	CH.PF.16.1			93 (0.98)	100 (0.97)	106 (0.97)	108 (0.97)	96 (0.95)	101 (0.97)	114 (0.85)	104 (0.83)	106 (0.92)
Mère (CD)	CH.PF.16.1	36 ms	385 js (2)	97 (0.50)	99 (0.37)	93 (0.50)	110 (0.50)	94 (0.34)	94 (0.41)	101 (0.24)	106 (0.22)	98 (0.40)

BRESSUIRE

Série : 161

novembre 2016

MASTER

FR 85 2712 0139

Né le : 28/12/2015

Chez : GAEC LES VRIGNAIS (85)

Statut du veau à l'entrée (AS)

N° Station : 0139

CASE : 3

GENEALOGIE

HORTENSIA FR 03 1455 2206 Reproducteur Jeune	UTRILLOMIC	Reproducteur Confirmé Veaux Sevrés	SENIOR	Reproducteur
	FR 03 1140 3788		FR 58 1340 1217	Veaux Sevrés
	VALERIANE	Reproductrice Jeune	FICELLE	Reproductrice Recommandée 4ème degé Souche
	FR 03 1170 4213		FR 03 9010 0102	
	Inscrip :INS A+		TINO	Reproducteur Confirmé Veaux Sevrés
			FR 71 2103 2645	
			JONQUILLE	Reproductrice Reconnue 2ème degré Elevage
			FR 03 9412 3085	
FALLA FR 85 2712 9196 Reproductrice Reconnue 3ème degré Elevage Inscrip :INS A+ <u>ISU</u> <u>114</u>	VLADIMIR	Reproducteur Confirmé Veaux Sevrés	PHAROS	Reproducteur Confirmé Veaux Sevrés
	FR 58 1070 4800		FR 03 1013 0606	
	SABA	Reproductrice Recommandée 4ème degé Souche	MANTILLE	Reproductrice Recommandée 4ème degé Souche
	FR 85 2712 8089		FR 58 9614 7142	
	Inscrip :INS A+		JUMPER	Reproducteur Confirmé Qualites Maternelles
			FR 88 9410 4162	
			NOFTA	Reproductrice Reconnue 3ème degré Elevage
			FR 85 9710 7116	

SES PERFORMANCES AVANT SEVRAGE

Poids naissance :	49 kg	Mode pesée : p	Note	% Série
GMQ 0 - 120 jours :	1008 g	Cond Naiss 1	DM :	68 100
PAT 210 jours :	337 kg		DS :	78 108
Poids entrée :	470 kg		AF :	60 88
GMQ 0-entrée :	1349 g	99 %/série	Etat :	4 /10

EVALUATION GENETIQUE DES PARENTS A PARTIR DE PRODUITS AU SEVRAGE

	Base Réf	Age 1er vélage	IVV (nb)	IFNAIS	CRsev	DMsev	DSsev	FOSsev	ISEVR	AVel	ALait	IVMAT
Père (CD)	CH.PF.16.1			80 (0.95)	111 (0.88)	114 (0.90)	115 (0.89)	82 (0.80)	111 (0.89)			
Mère (CD)	CH.PF.16.1	29 ms	362 js (4)	103 (0.52)	101 (0.43)	90 (0.57)	107 (0.57)	97 (0.42)	97 (0.47)	104 (0.35)	106 (0.33)	100 (0.50)

BRESSUIRE

Série : 161

novembre 2016

MAGIC

FR 79 3168 0390

Né le : 07/02/2016

Chez : BAUDOUIN THIERRY (79)

Statut du veau à l'entrée (Espoir)

N° Station : 0390

CASE : 6

GENEALOGIE

JOKER FR 79 3168 0313 Reproducteur Jeune	GINTONIC	Reproducteur Jeune	CALVADOS	Reproducteur Confirmé Veaux Sevrés
	FR 71 2162 1566	Conseillé	FR 58 1480 7831	
	GANADERIA	Reproductrice Jeune	URALINE	Reproductrice Jeune
	FR 79 3168 0225		FR 71 2122 3289	
	Inscrip :INS A+		DESPOTE	Reproducteur Confirmé Veaux Sevrés
			FR 03 1311 8639	
			VIOLINE	Reproductrice Jeune
			FR 79 3168 0076	
IMPOLIE FR 79 3168 0294 Reproductrice Jeune Inscrip :INS A+ <u>ISU</u> <u>106</u>	DAMAS	Reproducteur Jeune	VICTORIEUX	Reproducteur Jeune
	FR 03 1309 8214	Conseillé	FR 71 2132 4995	
	DELHI		TIMBALE	Reproductrice Jeune
	FR 79 3168 0142		FR 03 1114 2441	
	Inscrip :INS A+		VOLCAN	Reproducteur Jeune
			FR 79 3168 0074	
			VIOLINE	Reproductrice Jeune
			FR 79 3168 0076	

SES PERFORMANCES AVANT SEVRAGE

Poids naissance :	47 kg	Mode pesée : p	Note	% Série
GMQ 0 - 120 jours :	1175 g	Cond Naiss 1	DM :	68 100
PAT 210 jours :	354 kg		DS :	72 100
Poids entrée :	421 kg		AF :	65 96
GMQ 0-entrée :	1380 g	101 %/série	Etat :	7 /10

EVALUATION GENETIQUE DES PARENTS A PARTIR DE PRODUITS AU SEVRAGE

	Base Réf	Age1er vélage	IVV (nb)	IFNAIS	CRsev	DMsev	DSsev	FOSsev	ISEVR	AVel	ALait	IVMAT
Père (CD)												
Mère (CD)	CH.PF.16.1	35 ms	(1)	87 (0.46)	110 (0.35)	94 (0.44)	108 (0.44)	83 (0.31)	101 (0.38)	102 (0.21)	85 (0.18)	92 (0.35)

BRESSUIRE

Série : 161

novembre 2016

LIKEABLE

N° Station : 0440

FR 17 4252 0440

CASE : 9

Né le : 03/12/2015

Chez : MICHENEAU (17)

Statut du veau à l'entrée (AS)

GENEALOGIE

PINAY FR 85 5239 4134 Reproducteur Recommandé Elite	IMPAIR	Reproducteur Confirmé Qualites Maternelles	BLASON	Reproducteur Confirmé Qualites Maternelles
	FR 18 9310 2983		FR 42 8610 0325	
	MARY	Reproductrice Recommandée 4ème degé Souche	OFFICINE	Reproductrice Recommandée 4ème degé Souche
	FR 85 9610 0049		FR 21 7810 2945	
	Inscrip :INS A+		HOMERE	Reproducteur Confirmé Veaux Sevrés
			FR 58 9210 7561	
			JACINTHE	Reproductrice Recommandée 4ème degé Souche
			FR 85 9410 4550	
EMOTION FR 71 2158 9279 Reproductrice Recommandée 4ème degé Souche Inscrip :INS A+ <u>ISU</u> <u>117</u>	SIDNEY	Reproducteur Confirmé Qualites Maternelles	IGLOO.MIC	Reproducteur Confirmé Veaux Sevrés
	FR 45 1604 1658		FR 03 9310 0604	
	CADENCE		FONTAINE	Reproductrice Recommandée 4ème degé Souche
	FR 71 2119 7467		FR 45 9010 0071	
	Inscrip :INS A+		UT	Reproducteur Jeune
			FR 42 4076 0416	Conseillé
			VANILLE	
			FR 71 2117 4711	

SES PERFORMANCES AVANT SEVRAGE

Poids naissance :	48 kg	Mode pesée : e	Note	% Série
GMQ 0 - 120 jours :	1458 g	Cond Naiss 1	DM :	87 128
PAT 210 jours :	364 kg		DS :	76 106
Poids entrée :	509 kg		AF :	78 115
GMQ 0-entrée :	1368 g	100 %/série	Etat :	5 /10

EVALUATION GENETIQUE DES PARENTS A PARTIR DE PRODUITS AU SEVRAGE

	Base Réf	Age 1er vélage	IVV (nb)	IFNAIS	CRsev	DMsev	DSsev	FOSsev	ISEVR	AVel	ALait	IVMAT
Père (CD)	CH.PF.16.1			111 (0.99)	102 (0.99)	102 (0.99)	103 (0.99)	109 (0.99)	109 (0.99)	112 (0.99)	112 (0.99)	115 (0.99)
Mère (CD)	CH.PF.16.1	36 ms	368 js (4)	100 (0.52)	110 (0.43)	102 (0.57)	106 (0.57)	92 (0.44)	111 (0.47)	85 (0.38)	104 (0.36)	110 (0.51)

BRESSUIRE

Série : 161

novembre 2016

MIKO

FR 79 7960 0495

Né le : 26/01/2016

Chez : ROTUREAU RAPHAEL (79)

Statut du veau à l'entrée (Espoir)

N° Station : 0495

CASE : 4

GENEALOGIE

HORACE FR 79 4416 0928 Reproducteur Jeune	VENTOUX	Reproducteur Confirmé Veaux Sevrés	RICHELIEU	Reproducteur Confirmé Veaux Sevrés
	FR 79 3249 0270		FR 71 2117 0422	
	BRAISE	Reproductrice Jeune	ORIGINALE	Reproductrice Recommandée 4ème degé Souche
	FR 79 4416 0519		FR 79 9810 0585	
	Inscrip :INS A+		TORONTO	Reproducteur Jeune Conseillé
			FR 03 1116 2974	
			SARBACANE	
			FR 79 4416 0161	
HAITI FR 79 7960 0213 Reproductrice Jeune Inscrip :INS A+ <u>ISU</u> 98	DALMATIEN	Reproducteur Jeune	UTRILLO-BP	Reproducteur Confirmé Veaux Sevrés
	FR 85 6287 5456		FR 58 1570 3545	
	DIVA	Reproductrice Jeune	AMBIANCE	Reproductrice Recommandée 4ème degé Souche
	FR 79 3095 0825		FR 85 6287 4972	
	Inscrip :INS A+		VERDICT	Reproducteur Confirmé Veaux Sevrés
			FR 79 1116 0983	
			REBBECA	Reproductrice Jeune
			FR 79 3095 0108	

SES PERFORMANCES AVANT SEVRAGE

Poids naissance :	58 kg	Mode pesée : c	Note	% Série
GMQ 0 - 120 jours :	1117 g	Cond Naiss 1	DM :	62 92
PAT 210 jours :	351 kg		DS :	52 72
Poids entrée :	427 kg		AF :	60 88
GMQ 0-entrée :	1304 g	95 %/série	Etat :	6 /10

EVALUATION GENETIQUE DES PARENTS A PARTIR DE PRODUITS AU SEVRAGE

	Base Réf	Age1er vélage	IVV (nb)	IFNAIS	CRsev	DMsev	DSsev	FOSsev	ISEVR	AVel	ALait	IVMAT
Père (CD)												
Mère (CD)	CH.PF.16.1	33 ms	453 js (2)	94 (0.48)	98 (0.38)	106 (0.51)	97 (0.51)	105 (0.35)	99 (0.41)	93 (0.25)	95 (0.22)	96 (0.41)

BRESSUIRE

Série : 161

novembre 2016

LASCAR

FR 79 7097 0520

Né le : 29/12/2015

Chez : BROSSARD EMMANUEL (79)

Statut du veau à l'entrée (AS)

N° Station : 0520

CASE : 3

GENEALOGIE

BOMBIX FR 89 2103 7052 Reproducteur Recommandé Elite	SAVIGNEUX FR 21 0110 6933 Reproducteur Confirmé Qualites Maternelles	LORETO FR 58 9510 6762 Reproducteur Confirmé Veaux Sevrés
	PYARADE FR 89 2103 9708 Reproductrice Recommandée 4ème degé Souche Inscrip :INS A+	CARMEN FR 58 8710 3697 Reproductrice Recommandée 4ème degé Souche
		GENK FR 18 9110 1481 Reproducteur Confirmé Qualites Maternelles
GENTIANE FR 79 7097 0303 Reproductrice Recommandée 4ème degé Souche Inscrip :INS A+ <u>ISU</u> <u>116</u>	BARON FR 79 6212 0450 Reproducteur Confirmé Veaux Sevrés	URBAIN FR 79 4666 0071 Reproducteur Confirmé Veaux Sevrés
	VIOLETTE FR 79 7097 0081 Reproductrice Reconnue 3ème degré Elevage Inscrip :INS A+	POUPEE FR 79 6212 0022 Reproductrice Recommandée 4ème degé Souche
		IMPAIR FR 18 9310 2983 Reproducteur Confirmé Qualites Maternelles
		SITERIE FR 79 7097 0024

SES PERFORMANCES AVANT SEVRAGE

Poids naissance :	48 kg	Mode pesée : e	Note	% Série
GMQ 0 - 120 jours :	1258 g	Cond Naiss 2	DM :	58 86
PAT 210 jours :	332 kg		DS :	68 94
Poids entrée :	466 kg		AF :	65 96
GMQ 0-entrée :	1344 g	98 %/série	Etat :	5 /10

EVALUATION GENETIQUE DES PARENTS A PARTIR DE PRODUITS AU SEVRAGE

	Base Réf	Age 1er vélage	IVV (nb)	IFNAIS	CRsev	DMsev	DSsev	FOSsev	ISEVR	AVel	ALait	IVMAT
Père (CD)	CH.PF.16.1			100 (0.99)	113 (0.99)	105 (0.99)	111 (0.99)	87 (0.98)	117 (0.99)	116 (0.79)	101 (0.79)	116 (0.91)
Mère (CD)	CH.PF.16.1	35 ms	358 js (3)	104 (0.47)	102 (0.37)	109 (0.51)	98 (0.51)	107 (0.37)	108 (0.41)	106 (0.30)	105 (0.27)	111 (0.43)

BRESSUIRE

Série : 161

novembre 2016

N° Station : 0554

CASE : 2

FR 44 3526 0554

Né le : 16/02/2016

Chez : GAEC LE BOIS GUILLAUME (44)

Statut du veau à l'entrée (AS)

GENEALOGIE

60076 0 FR 85 5110 6076	Reproducteur Jeune	ESPACE	Reproducteur Jeune	RURAL	Reproducteur Recommandé Elite
		FR 85 5072 7492	Conseillé	FR 65 0273 0908	
		5703		ROXELANE	
		FR 85 5110 5703		FR 85 5072 6893	
FR 44 3526 0143 Inscrip :INS A+ <u>ISU</u> <u>102</u>	Reproductrice Jeune	ELAN	Reproducteur Confirmé Veaux Sevrés	HABIT	Reproducteur Confirmé Qualités Maternelles
		FR 85 5072 7504		FR 79 9210 1442	
		9207	Reproductrice Reconnue 2ème degré Elevage	BERMUDES	Reproductrice Reconnue 2ème degré Elevage
		FR 44 3526 9207		FR 85 5072 1333	
Inscrip :INS A+ FR 44 3526 8546				NATUR	Reproducteur Recommandé Elite
				FR 36 9701 0336	
				FR 44 3526 8546	

SES PERFORMANCES AVANT SEVRAGE

Poids naissance :	49 kg	Mode pesée : e	Note	% Série
GMQ 0 - 120 jours :	1150 g	Cond Naiss 2	DM :	
PAT 210 jours :	287 kg		DS :	
Poids entrée :	334 kg		AF :	
GMQ 0-entrée :	1088 g	80 %/série	Etat :	/10

EVALUATION GENETIQUE DES PARENTS A PARTIR DE PRODUITS AU SEVRAGE

	Base Réf	Age 1er vélage	IVV (nb)	IFNAIS	CRsev	DMsev	DSsev	FOSsev	ISEVR	AVel	ALait	IVMAT
Père (CD)												
Mère (CD)	CH.PF.16.1	28 ms	(1)	102 (0.48)	97 (0.40)	105 (0.50)	99 (0.50)	105 (0.37)	100 (0.42)	107 (0.24)	109 (0.21)	107 (0.39)

BRESSUIRE

Série : 161

novembre 2016

MACK

N° Station : 1166

FR 79 4416 1166

CASE : 1

Né le : 03/12/2015

Chez : BONNEAU TONY (79)

Statut du veau à l'entrée (AS)

GENEALOGIE

OPERA FR 58 9811 7658 Reproducteur Confirmé Veaux Sevrés	LASHKARI FR 58 9510 6084 Reproducteur Confirmé Veaux Sevrés	FAN DANGO FR 18 9010 7220 Reproducteur Confirmé Veaux Sevrés
	ITALIE FR 58 9312 5066 Reproductrice Recommandée 4ème degé Souche Inscrip :INS A+	INEDITE FR 58 9310 0358 Reproductrice Reconnue 1er degré Elevage
	EMPIRE FR 03 8911 4830 Reproducteur Jeune	ARGONNE FR 58 8512 1541 Reproductrice Recommandée 4ème degé Souche
ACTIVE FR 79 4416 0417 Reproductrice Reconnue 2ème degré Elevage Inscrip :INS A+ <u>ISU</u> <u>111</u>	SOLIDE FR 58 1340 1751	ORSINI FR 89 9810 8881 Reproducteur Confirmé Veaux Sevrés
	OTTAWA FR 79 9810 1182 Inscrip :INS A+	GUEPE FR 58 9111 9168 Reproductrice Recommandée 4ème degé Souche
		FARMAN FR 21 9010 3617 Reproducteur Reconnu 2ème degré
		HOTESSE FR 79 9110 1052

SES PERFORMANCES AVANT SEVRAGE

Poids naissance :	51 kg	Mode pesée : i	Note	% Série
GMQ 0 - 120 jours :	1292 g	Cond Naiss 1	DM :	
PAT 210 jours :	385 kg		DS :	
Poids entrée :	560 kg		AF :	
GMQ 0-entrée :	1510 g	110 %/série	Etat :	/10

EVALUATION GENETIQUE DES PARENTS A PARTIR DE PRODUITS AU SEVRAGE

	Base Réf	Age 1er vêlage	IVV (nb)	IFNAIS	CRsev	DMsev	DSsev	FOSsev	ISEVR	AVel	ALait	IVMAT
Père (CD)	CH.PF.16.1			97 (0.93)	102 (0.89)	104 (0.92)	101 (0.91)	84 (0.86)	103 (0.90)	98 (0.81)	105 (0.80)	106 (0.87)
Mère (CD)	CH.PF.16.1	35 ms	365 js (9)	107 (0.59)	96 (0.49)	89 (0.65)	105 (0.65)	99 (0.50)	94 (0.53)	100 (0.45)	111 (0.42)	100 (0.58)

BRESSUIRE

Série : 161

novembre 2016

LAUREL

FR 79 2400 1333

Né le : 01/12/2015

Chez : GAEC AYRAULT DE L'ETANG (79)

Statut du veau à l'entrée (AS)

N° Station : 1333

CASE : 7

GENEALOGIE

ARTOIS FR 58 1000 6623 Reproducteur Recommandé Elite	Reproducteur Recommandé Elite	TERNOIS	Reproducteur Recommandé Elite	JUMPER	Reproducteur Confirmé Qualites Maternelles
		FR 62 0478 3245		FR 88 9410 4162	
		PIN UP	Reproductrice Reconnue 2ème degré Elevage	GAMINE	Reproductrice Recommandée 4ème degé Souche
		FR 58 1199 9070		FR 62 9110 0762	
Inscrip :INS A+				JACQUART	Reproducteur Jeune
				FR 58 9416 8635	Recommandé
				HALEINE	Reproductrice Reconnue 2ème degré Elevage
				FR 58 9212 5026	
HONGRIE FR 79 2400 1114 Inscrip :INS A+ <u>ISU</u> <u>115</u>	Reproductrice Reconnue 2ème degré Elevage	ULTOR	Reproducteur Confirmé Qualites Maternelles	NEW	Reproducteur
		FR 71 2133 3436		FR 71 9712 6709	Veaux Sevrés
		TISANE	Reproductrice Recommandée 4ème degé Souche	POLICE	Reproductrice Recommandée 4ème degé Souche
		FR 79 2400 0354		FR 71 2124 9633	
Inscrip :INS A+				HABIT	Reproducteur Confirmé Qualites Maternelles
				FR 79 9210 1442	
				PIPA	Reproductrice Recommandée 4ème degé Souche
				FR 79 2400 0089	

SES PERFORMANCES AVANT SEVRAGE

Poids naissance :	48 kg	Mode pesée : p	Note	% Série
GMQ 0 - 120 jours :	1142 g	Cond Naiss 1	DM :	82 121
PAT 210 jours :	324 kg		DS :	78 108
Poids entrée :	495 kg		AF :	73 107
GMQ 0-entrée :	1319 g	96 %/série	Etat :	6 /10

EVALUATION GENETIQUE DES PARENTS A PARTIR DE PRODUITS AU SEVRAGE

	Base Réf	Age 1er vélage	IVV (nb)	IFNAIS	CRsev	DMsev	DSsev	FOSsev	ISEVR	AVel	ALait	IVMAT
Père (CD)	CH.PF.16.1			112 (0.99)	105 (0.99)	97 (0.99)	108 (0.99)	93 (0.99)	110 (0.99)	131 (0.96)	102 (0.93)	111 (0.97)
Mère (CD)	CH.PF.16.1	36 ms	(1)	96 (0.52)	99 (0.44)	102 (0.54)	103 (0.54)	104 (0.43)	99 (0.47)	115 (0.36)	108 (0.35)	106 (0.48)

BRESSUIRE

Série : 161

novembre 2016

LENDL

N° Station : 1344

FR 79 2400 1344

CASE : 7

Né le : 06/12/2015

Chez : GAEC AYRAULT DE L'ETANG (79)

Statut du veau à l'entrée (AS)

GENEALOGIE

CALOGERO FR 85 2199 4506	Reproducteur Confirmé Qualités Maternelles	RUSS	Reproducteur Confirmé Qualités Maternelles	LAKANAL	Reproducteur Confirmé Qualités Maternelles
		FR 63 3497 1421		FR 03 9512 1015	
		VERVEINE	Reproductrice Recommandée 4ème degé Souche	LITALIE	Reproductrice Recommandée 4ème degé Souche
		FR 85 2199 4180		FR 63 2758 6165	
		Inscrip :INS A+		OHIO	Reproducteur Recommandé Elite
				OFFICINE	Reproductrice Recommandée 4ème degé Souche
				FR 85 9810 3506	
HOULEUSE FR 79 2400 1117 Inscrip :INS A+ <u>ISU</u> <u>114</u>	Reproductrice Reconnue 2ème degré Elevage	VOIMO	Reproducteur Confirmé Qualités Maternelles	NATUR	Reproducteur Recommandé Elite
		FR 57 0355 6364		FR 36 9701 0336	
		ENCHERE	Reproductrice Recommandée 4ème degé Souche	OVATION	Reproductrice Reconnue 3ème degré Elevage
		FR 79 2400 0889		FR 57 0316 9124	
		Inscrip :INS A+		SAUMUR	Reproducteur Recommandé Elite
				FR 71 2132 1470	
				BALEINE	Reproductrice Reconnue 2ème degré Elevage
				FR 79 2400 0687	

SES PERFORMANCES AVANT SEVRAGE

Poids naissance :	54 kg	Mode pesée : p	Note	% Série
GMQ 0 - 120 jours :	1200 g	Cond Naiss 2	DM : 78	115
PAT 210 jours :	324 kg		DS : 70	97
Poids entrée :	498 kg		AF : 65	96
GMQ 0-entrée :	1329 g	97 %/série	Etat : 7 /10	

EVALUATION GENETIQUE DES PARENTS A PARTIR DE PRODUITS AU SEVRAGE

	Base Réf	Age 1er vélage	IVV (nb)	IFNAIS	CRsev	DMsev	DSsev	FOSsev	ISEVR	AVel	ALait	IVMAT
Père (CD)	CH.PF.16.1			106 (0.99)	107 (0.99)	109 (0.99)	113 (0.99)	96 (0.98)	116 (0.99)	105 (0.81)	104 (0.78)	116 (0.91)
Mère (CD)	CH.PF.16.1	36 ms	(1)	103 (0.51)	104 (0.44)	98 (0.53)	105 (0.53)	104 (0.42)	104 (0.46)	103 (0.36)	109 (0.35)	109 (0.48)

BRESSUIRE

Série : 161

novembre 2016

MATIGNON

N° Station : 1441

FR 85 2686 1441

CASE : 2

Né le : 19/02/2016

Chez : GAEC GODET-RETAILLEAU (85)

Statut du veau à l'entrée (AS)

GENEALOGIE

GRIFONDOR FR 85 2686 9455 Reproducteur Confirmé Veaux Sevrés	EXTRA	Reproducteur Confirmé Veaux Sevrés	SAUMON	Reproducteur Confirmé Veaux Sevrés
	FR 49 2895 6165		FR 03 1057 1672	
	STELLA	Reproductrice Reconnue 2ème degré Elevage	VALERIANE	Reproductrice Reconnue 2ème degré Elevage
	FR 85 6405 5346		FR 49 2895 5807	
	Inscrip :INS A+		MAXWELL	
			FR 79 9610 3658	
			JAPONAISE	Reproductrice Reconnue 2ème degré Elevage
			FR 85 9310 2046	
FAIENCE FR 85 2686 9197 Reproductrice Reconnue 2ème degré Elevage Inscrip :INS A+ <u>ISU</u> <u>101</u>	VICHY	Reproducteur Confirmé Veaux Sevrés	PRESIDENT	Reproducteur Confirmé Veaux Sevrés
	FR 63 4080 4531		FR 21 9910 3254	
	VINCENNES	Reproductrice Jeune	PRODIGE	Reproductrice Reconnue 2ème degré Elevage
	FR 85 6405 5545		FR 63 3045 9293	
	Inscrip :INS A+		LUCIFER	Reproducteur Confirmé Veaux Sevrés
			FR 85 9510 8435	
			OLGA	Reproductrice Reconnue 4ème degré Souche
			FR 85 6405 5152	

SES PERFORMANCES AVANT SEVRAGE

Poids naissance :	50 kg	Mode pesée : e	Note	% Série
GMQ 0 - 120 jours :	1375 g	Cond Naiss 1	DM :	72 106
PAT 210 jours :	337 kg		DS :	76 106
Poids entrée :	373 kg		AF :	70 103
GMQ 0-entrée :	1247 g	91 %/série	Etat :	6 /10

EVALUATION GENETIQUE DES PARENTS A PARTIR DE PRODUITS AU SEVRAGE

	Base Réf	Age 1er vêlage	IVV (nb)	IFNAIS	CRsev	DMsev	DSsev	FOSsev	ISEVR	AVel	ALait	IVMAT
Père (CD)	CH.PF.16.1			106 (0.91)	112 (0.85)	89 (0.86)	121 (0.85)	79 (0.73)	110 (0.85)			
Mère (CD)	CH.PF.16.1	33 ms	405 js (4)	98 (0.51)	100 (0.41)	109 (0.57)	105 (0.57)	87 (0.41)	105 (0.45)	96 (0.32)	100 (0.30)	104 (0.48)

BRESSUIRE

Série : 161

novembre 2016

LANCINANT

FR 79 6212 1479

Né le : 28/12/2015

Chez : GAEC TURPEAU MOREAU (79)

Statut du veau à l'entrée (AS)

N° Station : 1479

CASE : 9

GENEALOGIE

HUSSARD FR 17 4252 0361 Reproducteur Jeune Recommandé	DURHAM SE FR 63 4783 8708 Reproducteur Confirmé Veaux Sevrés	VOILIER FR 36 1508 3646 Reproducteur Confirmé Veaux Sevrés
	ALPANA FR 17 4252 0138 Reproductrice Recommandée 4ème degé Souche Inscrip :INS A+	VERRANE FR 63 4090 4015 Reproductrice Recommandée 4ème degé Souche
	DECAN FR 85 7714 4576 Reproducteur Confirmé Veaux Sevrés	UNIVERS FR 21 3640 7063 Reproducteur Confirmé Veaux Sevrés
	DENTELLE FR 79 6212 0670 Reproductrice Jeune Inscrip :INS A+	SIERRA FR 17 2652 9184 Reproductrice Recommandée 4ème degé Souche
GALAX FR 79 6212 1001 Reproductrice Jeune Inscrip :INS A+ <u>ISU</u> <u>109</u>	DECAN FR 85 7714 4576 Reproducteur Confirmé Veaux Sevrés	PINAY FR 85 5239 4134 Reproducteur Recommandé Elite
	DENTELLE FR 79 6212 0670 Reproductrice Jeune Inscrip :INS A+	BALANCE FR 85 7714 4481 Reproductrice Reconnue 2ème degré Elevage
	DENTELLE FR 79 6212 0670 Reproductrice Jeune Inscrip :INS A+	AGREABLE FR 58 1060 5297 Reproducteur Jeune Conseillé
	DENTELLE FR 79 6212 0670 Reproductrice Jeune Inscrip :INS A+	ALICE FR 79 6212 0415 Reproducteur Jeune Conseillé

SES PERFORMANCES AVANT SEVRAGE

Poids naissance :	54 kg	Mode pesée : p	Note	% Série
GMQ 0 - 120 jours :	1225 g	Cond Naiss 1	DM :	63 93
PAT 210 jours :	350 kg		DS :	82 114
Poids entrée :	533 kg		AF :	58 85
GMQ 0-entrée :	1535 g	112 %/série	Etat :	8 /10

EVALUATION GENETIQUE DES PARENTS A PARTIR DE PRODUITS AU SEVRAGE

	Base Réf	Age1er vélage	IVV (nb)	IFNAIS	CRsev	DMsev	DSsev	FOSsev	ISEVR	AVel	ALait	IVMAT
Père (CD)												
Mère (CD)	CH.PF.16.1	36 ms	367 js (2)	99 (0.49)	105 (0.39)	92 (0.49)	116 (0.49)	102 (0.36)	101 (0.42)	97 (0.25)	104 (0.19)	102 (0.38)

BRESSUIRE

Série : 161

novembre 2016

LIBERO

FR 79 6212 1485

Né le : 31/12/2015

Chez : GAEC TURPEAU MOREAU (79)

Statut du veau à l'entrée (AS)

N° Station : 1485

CASE : 3

GENEALOGIE

HERTON FR 79 4009 2106 Reproducteur Confirmé Veaux Sevrés	DEPUTE FR 71 2123 8089 Reproducteur Confirmé Veaux Sevrés	ACCORDEON FR 03 1197 5304 Reproducteur Confirmé Veaux Sevrés
	DAHLIA FR 79 4009 1400 Reproductrice Recommandée 4ème degé Souche Inscrip :INS A+	TONKA FR 71 2120 2865 Reproductrice Recommandée 4ème degé Souche
	BATAVIA FR 79 4009 1205 Reproductrice Reconnue 2ème degré Elevage	BOCAGE FR 79 4009 1184 Reproducteur Jeune
IRVINE FR 79 6212 1146 Reproductrice Jeune Inscrip :INS A+ <u>ISU</u> <u>108</u>	ERABLE FR 85 5072 7500 Reproducteur Confirmé Veaux Sevrés	UNICO PP FR 71 2133 3571 Reproducteur Confirmé Aptitudes Bouchères
	FOLIE FR 79 6212 0832 Reproductrice Jeune Inscrip :INS A+	CAPELLA FR 85 5072 1365 Reproductrice Recommandée 4ème degé Souche
		BALADIN FR 79 4666 0140 Reproducteur Confirmé Veaux Sevrés
		CADIX FR 79 6212 0530 Reproductrice Jeune

SES PERFORMANCES AVANT SEVRAGE

Poids naissance :	49 kg	Mode pesée : p	Note	% Série
GMQ 0 - 120 jours :	992 g	Cond Naiss 2	DM :	70 103
PAT 210 jours :	319 kg		DS :	72 100
Poids entrée :	519 kg		AF :	78 115
GMQ 0-entrée :	1521 g	111 %/série	Etat :	8 /10

EVALUATION GENETIQUE DES PARENTS A PARTIR DE PRODUITS AU SEVRAGE

	Base Réf	Age 1er vélage	IVV (nb)	IFNAIS	CRsev	DMsev	DSsev	FOSsev	ISEVR	AVel	ALait	IVMAT
Père (CD)	CH.PF.16.1			104 (0.87)	100 (0.67)	107 (0.74)	99 (0.72)	92 (0.56)	106 (0.71)			
Mère (CD)	CH.PF.16.1	35 ms	(1)	106 (0.48)	103 (0.38)	90 (0.49)	106 (0.49)	99 (0.34)	101 (0.41)	100 (0.20)	100 (0.17)	99 (0.38)

BRESSUIRE

Série : 161

novembre 2016

MAJESTUEUX

FR 79 6212 1490

Né le : 06/01/2016

Chez : GAEC TURPEAU MOREAU (79)

Statut du veau à l'entrée (Espoir)

N° Station : 1490

CASE : 12

GENEALOGIE

HUSSARD FR 17 4252 0361 Reproducteur Jeune Recommandé	DURHAM SE FR 63 4783 8708 Reproducteur Confirmé Veaux Sevrés	VOILIER FR 36 1508 3646 Reproducteur Confirmé Veaux Sevrés
	ALPANA FR 17 4252 0138 Reproductrice Recommandée 4ème degé Souche Inscrip :INS A+	VERRANE FR 63 4090 4015 Reproductrice Recommandée 4ème degé Souche
	SIERRA FR 17 2652 9184 Reproductrice Recommandée 4ème degé Souche	UNIVERS FR 21 3640 7063 Reproducteur Confirmé Veaux Sevrés
	BOBINO 71 FR 58 1260 6735 Reproducteur Jeune	RESOLUE FR 71 2116 0500 Reproductrice Recommandée 4ème degé Souche
HEVEA FR 79 6212 1067 Reproductrice Reconnue 2ème degré Elevage Inscrip :INS A+ <u>ISU</u> <u>108</u>	DIEGO FR 71 2169 8554 Reproducteur Confirmé Veaux Sevrés	MOGADOR FR 85 9610 1950 Reproducteur Confirmé Veaux Sevrés
	RONDELLE FR 79 6212 0081 Reproductrice Reconnue 2ème degré Elevage Inscrip :INS A+	MESQUINE FR 79 9610 1147 Reproductrice Reconnue 3ème degré Elevage

SES PERFORMANCES AVANT SEVRAGE

Poids naissance :	51 kg	Mode pesée : p	Note	% Série
GMQ 0 - 120 jours :	1600 g	Cond Naiss 1	DM :	67 99
PAT 210 jours :	374 kg		DS :	72 100
Poids entrée :	518 kg		AF :	68 100
GMQ 0-entrée :	1541 g	113 %/série	Etat :	6 /10

EVALUATION GENETIQUE DES PARENTS A PARTIR DE PRODUITS AU SEVRAGE

	Base Réf	Age 1er vêlage	IVV (nb)	IFNAIS	CRsev	DMsev	DSsev	FOSsev	ISEVR	AVel	ALait	IVMAT
Père (CD)												
Mère (CD)	CH.PF.16.1	35 ms	370 js (2)	94 (0.51)	105 (0.39)	104 (0.53)	101 (0.53)	90 (0.39)	105 (0.43)	97 (0.30)	97 (0.27)	102 (0.44)

BRESSUIRE

Série : 161

novembre 2016

MACADAM

FR 85 3807 1500

Né le : 10/01/2016

Chez : EARL BLAIZEAU (85)

Statut du veau à l'entrée (AS)

N° Station : 1500

CASE : 12

GENEALOGIE

GOURMET FR 03 1422 1174 Reproducteur Confirmé Veaux Sevrés	CHALLENGER	Reproducteur Confirmé Veaux Sevrés	TYROLIEN	Reproducteur Confirmé Veaux Sevrés
	FR 21 3508 2435		FR 89 3524 2459	
	DELICE	Reproductrice Jeune	SIERRA	Reproductrice Recommandée 4ème degé Souche
	FR 03 1289 8774		FR 21 0111 9191	
	Inscrip :INS A+		VAUBAN	Reproducteur Confirmé Veaux Sevrés
			FR 58 1080 4237	
			REGALE	Reproductrice Reconnue 2ème degé Elevage
			FR 03 1021 0352	
FORTERESSE FR 85 3807 1039 Reproductrice Reconnue 2ème degé Elevage Inscrip :INS A+ <u>ISU</u> <u>104</u>	EDGAR		BRESSUIRE	
	FR 23 0910 6330		FR 89 3524 6230	
	BELGUEULE	Reproductrice Recommandée 4ème degé Souche	VALDA	Reproductrice Jeune
	FR 85 3807 9650		FR 23 0410 2347	
	Inscrip :INS A+		PINAY	Reproducteur Recommandé Elite
			FR 85 5239 4134	
			VITAMINE	Reproductrice Jeune
			FR 85 3807 9419	

SES PERFORMANCES AVANT SEVRAGE

Poids naissance :	52 kg	Mode pesée : e	Note	% Série
GMQ 0 - 120 jours :	992 g	Cond Naiss 1	DM :	70 103
PAT 210 jours :	305 kg		DS :	70 97
Poids entrée :	478 kg		AF :	75 110
GMQ 0-entrée :	1425 g	104 %/série	Etat :	6 /10

EVALUATION GENETIQUE DES PARENTS A PARTIR DE PRODUITS AU SEVRAGE

	Base Réf	Age 1er vêlage	IVV (nb)	IFNAIS	CRsev	DMsev	DSsev	FOSsev	ISEVR	AVel	ALait	IVMAT
Père (CD)	CH.PF.16.1			107 (0.88)	115 (0.77)	104 (0.81)	116 (0.80)	80 (0.66)	122 (0.79)			
Mère (CD)	CH.PF.16.1	36 ms	372 js (3)	98 (0.49)	105 (0.40)	98 (0.54)	102 (0.54)	92 (0.38)	103 (0.44)	106 (0.27)	93 (0.25)	98 (0.44)

BRESSUIRE

Série : 161

novembre 2016

MOROSE

FR 85 3807 1506

Né le : 16/01/2016

Chez : EARL BLAIZEAU (85)

Statut du veau à l'entrée (AS)

N° Station : 1506

CASE : 5

GENEALOGIE

GOURMET FR 03 1422 1174 Reproducteur Confirmé Veaux Sevrés	CHALLENGER	Reproducteur Confirmé Veaux Sevrés	TYROLIEN	Reproducteur Confirmé Veaux Sevrés
	FR 21 3508 2435		FR 89 3524 2459	
	DELICE	Reproductrice Jeune	SIERRA	Reproductrice Recommandée 4ème degé Souche
	FR 03 1289 8774		FR 21 0111 9191	
	Inscrip :INS A+		VAUBAN	Reproducteur Confirmé Veaux Sevrés
			FR 58 1080 4237	
			REGALE	Reproductrice Reconnue 2ème degré Elevage
			FR 03 1021 0352	
HAUTELOIRE FR 85 3807 1155 Reproductrice Reconnue 2ème degré Elevage Inscrip :INS A+ <u>ISU</u> <u>108</u>	ALCAZAR	Reproducteur Confirmé Veaux Sevrés	TABARLY	Reproducteur Confirmé Veaux Sevrés
	FR 71 2126 5904		FR 15 2201 6114	
	SAONELOIRE		TATIE	Reproductrice Recommandée 4ème degé Souche
	FR 85 3807 9221		FR 71 2120 2876	
	Inscrip :INS A+		OBELISQUE	Reproducteur Jeune
			FR 85 3335 2703	
			LOZERE	
			FR 85 9510 6658	

SES PERFORMANCES AVANT SEVRAGE

Poids naissance :	49 kg	Mode pesée : e	Note	% Série
GMQ 0 - 120 jours :	1375 g	Cond Naiss 1	DM :	75 111
PAT 210 jours :	368 kg		DS :	70 97
Poids entrée :	495 kg		AF :	70 103
GMQ 0-entrée :	1522 g	111 %/série	Etat :	5 /10

EVALUATION GENETIQUE DES PARENTS A PARTIR DE PRODUITS AU SEVRAGE

	Base Réf	Age 1er vélage	IVV (nb)	IFNAIS	CRsev	DMsev	DSsev	FOSsev	ISEVR	AVel	ALait	IVMAT
Père (CD)	CH.PF.16.1			107 (0.88)	115 (0.77)	104 (0.81)	116 (0.80)	80 (0.66)	122 (0.79)			
Mère (CD)	CH.PF.16.1	33 ms	417 js (2)	101 (0.52)	94 (0.44)	105 (0.55)	95 (0.55)	118 (0.41)	97 (0.47)	111 (0.30)	106 (0.29)	103 (0.45)

BRESSUIRE

Série : 161

novembre 2016

MESRINE

N° Station : 1526

FR 85 4041 1526

CASE : 5

Né le : 20/01/2016

Chez : GAEC LES GRANDS CHENES (85)

Statut du veau à l'entrée (AS)

GENEALOGIE

HOPITAL FR 85 6250 6297	Reproducteur Jeune Conseillé	CLAIRON	Reproducteur Confirmé Veaux Sevrés	NIPPUR	Reproducteur Confirmé Qualites Maternelles
		FR 85 6250 5480		FR 57 9702 3562	
		VOLUPTUEUS	Reproductrice Reconnue 2ème degré Elevage	UMBRELLA	Reproductrice Reconnue 4ème degé Souche
		FR 85 6250 5156		FR 85 6250 5063	
		Inscrip :INS A+		SERGEANT	Reproducteur Confirmé Veaux Sevrés
				FR 85 6250 4678	
				LUMINEUSE	Reproductrice Reconnue 2ème degré Elevage
				FR 85 9510 1483	
FERTILE FR 85 4041 0785	Reproductrice Reconnue 2ème degré Elevage	CHEVALIER	Reproducteur Confirmé Veaux Sevrés	SPUMOSO	Reproducteur Confirmé Veaux Sevrés
		FR 79 2352 0761		FR 58 1040 1570	
		BROUTILLE		SAVOIE	Reproductrice Reconnue 4ème degé Souche
		FR 85 4041 9781		FR 79 2352 0253	
		Inscrip :INS A+		REQUIEM	
				FR 85 3314 5798	
				SEVILLE	
				FR 85 4041 9393	

SES PERFORMANCES AVANT SEVRAGE

Poids naissance :	52 kg	Mode pesée : i	Note	% Série
GMQ 0 - 120 jours :	1358 g	Cond Naiss 1	DM : 63	93
PAT 210 jours :	353 kg		DS : 82	114
Poids entrée :	462 kg		AF : 63	93
GMQ 0-entrée :	1419 g	104 %/série	Etat : 5 /10	

EVALUATION GENETIQUE DES PARENTS A PARTIR DE PRODUITS AU SEVRAGE

	Base Réf	Age 1er vêlage	IVV (nb)	IFNAIS	CRsev	DMsev	DSsev	FOSsev	ISEVR	AVel	ALait	IVMAT
Père (CD)												
Mère (CD)	CH.PF.16.1	34 ms	347 js (4)	99 (0.49)	103 (0.39)	100 (0.54)	107 (0.54)	98 (0.37)	103 (0.43)	97 (0.28)	99 (0.24)	101 (0.44)

BRESSUIRE

Série : 161

novembre 2016

LIKE

N° Station : 1572

FR 72 1953 1572

CASE : 11

Né le : 21/12/2015

Chez : LANGEVIN PASCAL (72)

Statut du veau à l'entrée (Espoir)

GENEALOGIE

CASTOR FR 61 4679 1641	Reproducteur Confirmé Aptitudes Bouchères	SESAME	Reproducteur Confirmé Veaux Sevrés	PICADOR	Reproducteur Confirmé Veaux Sevrés
		FR 57 0338 8462		NEFLE	Reproductrice Recommandée 4ème degé Souche
		TRAGEDIE	Reproductrice Recommandée 4ème degé Souche	MAGENTA	Reproducteur Confirmé Qualités Maternelles
		FR 61 4679 1345		OPA	Reproductrice Reconnue 2ème degré Elevage
		Inscrip :INS A+		FR 61 0513 3404	
FRANCE FR 72 1953 1057	Reproductrice Recommandée 4ème degé Souche	TOMBAPIK	Reproducteur Confirmé Qualités Maternelles	JUMPER	Reproducteur Confirmé Qualités Maternelles
		FR 64 6414 9921		LAVANDE	Reproductrice Recommandée 4ème degé Souche
		SHEILA	Reproductrice Recommandée 4ème degé Souche	LANCIER	Reproducteur Confirmé Veaux Sevrés
		FR 72 1953 1226		MOLLE	Reproductrice Recommandée 4ème degé Souche
		Inscrip :INS A+			
		<u>ISU</u> <u>115</u>		Inscrip :INS A+	

SES PERFORMANCES AVANT SEVRAGE

Poids naissance :	44 kg	Mode pesée : p	Note	% Série
GMQ 0 - 120 jours :	1292 g	Cond Naiss 1	DM : 77	114
PAT 210 jours :	344 kg		DS : 78	108
Poids entrée :	455 kg		AF : 73	107
GMQ 0-entrée :	1288 g	94 %/série	Etat : 6 /10	

EVALUATION GENETIQUE DES PARENTS A PARTIR DE PRODUITS AU SEVRAGE

	Base Réf	Age 1er vélage	IVV (nb)	IFNAIS	CRsev	DMsev	DSsev	FOSsev	ISEVR	AVel	ALait	IVMAT
Père (CD)	CH.PF.16.1			107 (0.99)	110 (0.99)	115 (0.99)	107 (0.99)	86 (0.99)	123 (0.99)	115 (0.81)	108 (0.78)	125 (0.90)
Mère (CD)	CH.PF.16.1	35 ms	376 js (3)	92 (0.53)	110 (0.45)	104 (0.58)	110 (0.58)	98 (0.46)	109 (0.49)	105 (0.39)	111 (0.38)	115 (0.52)

BRESSUIRE

Série : 161

novembre 2016

N° Station : 1785

CASE : 4

FR 85 2758 1785

Né le : 30/01/2016

Chez : GAEC LA GRANDE METAIRIE (85)

Statut du veau à l'entrée (AS)

GENEALOGIE

ITHASI FR 79 5030 1283	Reproducteur Jeune Conseillé	FLABAS	Reproducteur Confirmé	TEJOYEUX	Reproducteur Confirmé
		FR 55 0103 8565	Aptitudes Bouchères	FR 71 2786 2694	Qualites Maternelles
				FR 55 0080 7744	Reproductrice Recommandée 4ème degé Souche
		UTHESE	Reproductrice Recommandée	OHIO	Reproducteur Recommandé Elite
		FR 79 5030 0683	4ème degé Souche	FR 03 9810 9454	
		Inscrip :INS A+		ORTHESE	Reproductrice Recommandée 4ème degé Souche
				FR 79 9701 3719	
09022 0 FR 85 2758 0922 Inscrip :INS A+ <u>ISU</u> <u>106</u>	Reproductrice Reconnue 3ème degré Elevage	TEXAN	Reproducteur Confirmé	NARVAL	Reproducteur Confirmé
		FR 85 2686 8023	Veaux Sevrés	FR 85 9711 0558	Veaux Sevrés
				NAPHITE	Reproductrice Recommandée 4ème degé Souche
		0118	Reproductrice Recommandée	FR 85 9710 7304	
		FR 85 2758 0118	4ème degé Souche	HARRISON	Reproducteur Confirmé Qualites Maternelles
		Inscrip :INS A+		4069	
				FR 85 9708 3909	

SES PERFORMANCES AVANT SEVRAGE

Poids naissance :	52 kg	Mode pesée : e	Note	% Série
GMQ 0 - 120 jours :	1358 g	Cond Naiss 1	DM :	
PAT 210 jours :	351 kg		DS :	
Poids entrée :	439 kg		AF :	
GMQ 0-entrée :	1387 g	101 %/série	Etat :	/10

EVALUATION GENETIQUE DES PARENTS A PARTIR DE PRODUITS AU SEVRAGE

	Base Réf	Age 1er vélage	IVV (nb)	IFNAIS	CRsev	DMsev	DSsev	FOSsev	ISEVR	AVel	ALait	IVMAT
Père (CD)												
Mère (CD)	CH.PF.16.1	28 ms	364 js (6)	104 (0.51)	97 (0.43)	106 (0.59)	99 (0.59)	102 (0.44)	102 (0.47)	101 (0.38)	105 (0.35)	106 (0.51)

BRESSUIRE

Série : 161

novembre 2016

MILOU

FR 79 1116 2136

Né le : 05/12/2015

Chez : EARL HERAULT BRUNO (79)

Statut du veau à l'entrée (Espoir)

N° Station : 2136

CASE : 1

GENEALOGIE

HEMINGWAY FR 71 2196 2995 Reproducteur Confirmé Veaux Sevrés	BAZOIS	Reproducteur Jeune	TULLAMORE	Reproducteur
	FR 03 1232 6124		FR 58 1130 2318	Veaux Sevrés
	ELLA	Reproductrice Reconnue	POMPADOUR	Reproductrice Reconnue
	FR 71 2151 9954	2ème degré Elevage	FR 03 1013 9511	2ème degré Elevage
	Inscrip :INS A+		CHAMPION	Reproducteur Jeune
			FR 71 2138 7884	Conseillé
			ALINE	Reproductrice Reconnue
			FR 71 2111 4394	2ème degré Elevage
ITALIA FR 79 1116 1918 Reproductrice Reconnue 2ème degré Elevage Inscrip :INS A+ <u>ISU</u> <u>117</u>	TAMILLY	Reproducteur Reconnu	MAGENTA	Reproducteur Confirmé
	FR 79 5709 0255	Elite	FR 42 9610 5603	Qualites Maternelles
	ULLOA	Reproductrice Reconnue	ORMILLE	Reproductrice Reconnue
	FR 79 1116 0595	2ème degré Elevage	FR 79 5709 0070	4ème degé Souche
	Inscrip :INS A+		NELSON	Reproducteur Reconnu
			FR 03 9710 8304	Elite
			JEUNOTTE	Reproductrice Reconnue
			FR 79 9410 0649	2ème degré Elevage

SES PERFORMANCES AVANT SEVRAGE

Poids naissance :	50 kg	Mode pesée : e	Note	% Série
GMQ 0 - 120 jours :	1292 g	Cond Naiss 2	DM : 68	100
PAT 210 jours :	358 kg		DS : 76	106
Poids entrée :	557 kg		AF : 73	107
GMQ 0-entrée :	1513 g	111 %/série	Etat : 7 /10	

EVALUATION GENETIQUE DES PARENTS A PARTIR DE PRODUITS AU SEVRAGE

	Base Réf	Age 1er vêlage	IVV (nb)	IFNAIS	CRsev	DMsev	DSsev	FOSsev	ISEVR	AVel	ALait	IVMAT
Père (CD)	CH.PF.16.1			99 (0.89)	107 (0.74)	100 (0.78)	109 (0.76)	82 (0.62)	107 (0.76)			
Mère (CD)	CH.PF.16.1	35 ms	(1)	90 (0.53)	106 (0.45)	107 (0.54)	101 (0.54)	101 (0.43)	105 (0.47)	103 (0.38)	106 (0.36)	110 (0.47)

BRESSUIRE

Série : 161

novembre 2016

LUDWIG

FR 72 4171 2411

Né le : 07/12/2015

Chez : BOUVET JEAN MARC (72)

Statut du veau à l'entrée (AS)

N° Station : 2411

CASE : 8

GENEALOGIE

GENIAL FR 44 7709 2852 Reproducteur Jeune	DIPLOMATE FR 58 1230 8119 Reproducteur Jeune	TIGANA FR 58 1060 2755 Reproducteur Veaux Sevrés
	COMTESSE FR 44 7709 2545 Inscrip :INS A+	URSULINE FR 58 1520 3306 Reproductrice Jeune
		BOURGOGNE FR 89 3524 6025 Reproducteur Confirmé Veaux Sevrés
		VICTORIA FR 44 7709 2385 Reproductrice Reconnue 2ème degré Elevage
GERMANIE FR 72 4171 2257 Reproductrice Reconnue 3ème degré Elevage Inscrip :INS A+ <u>ISU</u> <u>112</u>	EMIR FR 85 2199 4715 Reproducteur Confirmé Veaux Sevrés	RELIEF FR 58 1570 0624 Reproducteur Confirmé Veaux Sevrés
	BAVAROISE FR 79 2352 0723 Inscrip :INS A+	VITAMINE FR 85 2199 4269 Reproductrice Reconnue 3ème degré Elevage
		PINAY FR 85 5239 4134 Reproducteur Recommandé Elite
		VIENNOISE FR 79 2352 0539 Reproductrice Reconnue 2ème degré Elevage

SES PERFORMANCES AVANT SEVRAGE

Poids naissance :	49 kg	Mode pesée : p	Note	% Série
GMQ 0 - 120 jours :	1275 g	Cond Naiss 1	DM :	68 100
PAT 210 jours :	337 kg		DS :	78 108
Poids entrée :	477 kg		AF :	65 96
GMQ 0-entrée :	1285 g	94 %/série	Etat :	6 /10

EVALUATION GENETIQUE DES PARENTS A PARTIR DE PRODUITS AU SEVRAGE

	Base Réf	Age 1er vélage	IVV (nb)	IFNAIS	CRsev	DMsev	DSsev	FOSsev	ISEVR	AVel	ALait	IVMAT
Père (CD)												
Mère (CD)	CH.PF.16.1	36 ms	351 js (3)	102 (0.44)	95 (0.35)	98 (0.46)	106 (0.46)	99 (0.32)	96 (0.38)	93 (0.26)	109 (0.22)	101 (0.38)

BRESSUIRE

Série : 161

novembre 2016

MAGICIEN

N° Station : 2600

FR 79 4009 2600

CASE : 8

Né le : 06/12/2015

Chez : GAEC BONNET HEUSELE (79)

Statut du veau à l'entrée (AS)

GENEALOGIE

INDIGO FR 71 2191 3620 Reproducteur Confirmé Veaux Sevrés	ECRIVAIN	Reproducteur Confirmé Veaux Sevrés	CADUM FR 03 1271 7768	Reproducteur Confirmé Veaux Sevrés
	FESTIVE	Reproductrice Jeune	BRETONNE FR 71 2135 6037	
	FR 71 2189 0498		VICOMTE FR 18 2236 4456	Reproducteur Jeune Conseillé
	Inscrip :INS A+		ARMENIE FR 71 2142 4827	Reproductrice Jeune
FLAMENCO FR 79 4009 1775 Reproductrice Reconnue 3ème degré Elevage Inscrip :INS A+ <u>ISU</u> <u>98</u>	DEPUTE	Reproducteur Confirmé Veaux Sevrés	ACCORDEON FR 03 1197 5304	Reproducteur Confirmé Veaux Sevrés
	FR 71 2123 8089		TONKA FR 71 2120 2865	Reproductrice Reconnue 4ème degré Souche
	BECASINNE	Reproductrice Jeune	MAJOR FR 89 9610 7061	Reproducteur Confirmé Veaux Sevrés
	FR 79 4009 1185		OLYMPIADE FR 85 9810 7635	Reproductrice Reconnue 2ème degré Elevage
	Inscrip :INS A+			

SES PERFORMANCES AVANT SEVRAGE

Poids naissance :	47 kg	Mode pesée : p	Note	% Série
GMQ 0 - 120 jours :	900 g	Cond Naiss 1	DM : 72	106
PAT 210 jours :	325 kg		DS : 72	100
Poids entrée :	481 kg		AF : 73	107
GMQ 0-entrée :	1299 g	95 %/série	Etat : 6 /10	

EVALUATION GENETIQUE DES PARENTS A PARTIR DE PRODUITS AU SEVRAGE

	Base Réf	Age 1er vêlage	IVV (nb)	IFNAIS	CRsev	DMsev	DSsev	FOSsev	ISEVR	AVel	ALait	IVMAT
Père (CD)	CH.PF.16.1			95 (0.93)	101 (0.79)	102 (0.81)	112 (0.79)	72 (0.66)	101 (0.81)			
Mère (CD)	CH.PF.16.1	31 ms	390 js (4)	100 (0.49)	95 (0.39)	103 (0.53)	99 (0.53)	97 (0.37)	96 (0.43)	96 (0.31)	105 (0.28)	100 (0.45)

BRESSUIRE

Série : 161

novembre 2016

LOUXOR

FR 79 2171 2676

Né le : 12/12/2015

Chez : EARL VERGNAULT OLIVIER (79)

Statut du veau à l'entrée (AS)

N° Station : 2676

CASE : 10

GENEALOGIE

FACOM FR 79 1116 1636 Reproducteur Jeune	BONIFACIO	Reproducteur Jeune	THIBAUD	Reproducteur Confirmé
	FR 79 1116 1294		FR 89 3524 2385	Veaux Sevrés
	VARIATION	Reproductrice Reconnue	URGENCE	Reproductrice Jeune
	FR 79 1116 0933	3ème degré Elevage	FR 79 1116 0816	
	Inscrip :INS A+		SUPERBO	Reproducteur Jeune
			FR 71 2119 1092	Conseillé
			OVATION	Reproductrice Reconnue
			FR 79 9810 1417	3ème degré Elevage
GABIE FR 79 2171 2312 Reproductrice Reconnue 2ème degré Elevage Inscrip :INS A+ <u>ISU</u> <u>102</u>	COGNAC	Reproducteur Jeune	UNIVERS-RA	
	FR 79 2171 2028		FR 58 1730 3512	
			PRIMEVERTE	Reproductrice Recommandée
			FR 79 2171 1062	4ème degé Souche
			VORACE	Reproducteur Jeune
	CHARPIE	Reproductrice Reconnue	FR 79 2171 1703	Recommandé
	FR 79 2171 2056	3ème degré Elevage	VIOLINE	Reproductrice Reconnue
	Inscrip :INS A+		FR 79 2171 1825	3ème degré Elevage

SES PERFORMANCES AVANT SEVRAGE

Poids naissance :	54 kg	Mode pesée : e	Note	% Série
GMQ 0 - 120 jours :	775 g	Cond Naiss 2	DM : 47	69
PAT 210 jours :	257 kg		DS : 52	72
Poids entrée :	396 kg		AF : 65	96
GMQ 0-entrée :	1043 g	76 %/série	Etat : 5 /10	

EVALUATION GENETIQUE DES PARENTS A PARTIR DE PRODUITS AU SEVRAGE

	Base Réf	Age1er vélage	IVV (nb)	IFNAIS	CRsev	DMsev	DSsev	FOSsev	ISEVR	AVel	ALait	IVMAT
Père (CD)	CH.PF.16.1			89 (0.89)	95 (0.80)	94 (0.84)	109 (0.83)	96 (0.71)	88 (0.82)			
Mère (CD)	CH.PF.16.1	36 ms	465 js (2)	95 (0.48)	104 (0.38)	104 (0.50)	103 (0.50)	101 (0.35)	104 (0.41)	98 (0.25)	104 (0.24)	106 (0.41)

BRESSUIRE

Série : 161

novembre 2016

LEONARDO

FR 72 4263 2868

Né le : 16/12/2015

Chez : GALMARD JACKY (72)

Statut du veau à l'entrée (AS)

N° Station : 2868

CASE : 9

GENEALOGIE

GLADIATEUR FR 58 1431 1421 Reproducteur Jeune Conseillé	ERCKMANN	Reproducteur Confirmé Veaux Sevrés	AIGLEROYAL	Reproducteur Jeune
	FR 58 1200 9014		FR 71 2105 4669	
	RESINE	Reproductrice Reconnue 2ème degré Elevage	BRYONE	
	FR 58 1700 0583 Inscrip :INS A+		FR 58 1270 6306	
FAUVETTE FR 72 4263 2449 Reproductrice Reconnue 4ème degé Souche Inscrip :INS A+ <u>ISU</u> <u>104</u>	CHIC	Reproducteur Confirmé Veaux Sevrés	LOCH NESS	Reproducteur Confirmé Veaux Sevrés
	FR 03 1271 7858		FR 71 9510 9928	
	BOLIVIE	Reproductrice Reconnue 3ème degré Elevage	HERMINE	Reproductrice Reconnue 4ème degé Souche
	FR 72 4263 2161 Inscrip :INS A+		FR 58 9210 7707	
			UTRILLOMIC	Reproducteur Confirmé Veaux Sevrés
			FR 03 1140 3788	
		URSULA	Reproductrice Reconnue 4ème degé Souche	
		FR 03 1126 3244		
		TIGANA	Reproducteur Confirmé Veaux Sevrés	
		FR 89 3524 2290		
		TASMANIE		
		FR 72 4263 9942		

SES PERFORMANCES AVANT SEVRAGE

Poids naissance :	51 kg	Mode pesée : p	Note	% Série
GMQ 0 - 120 jours :	1392 g	Cond Naiss 1	DM :	
PAT 210 jours :	kg		DS :	
Poids entrée :	535 kg		AF :	
GMQ 0-entrée :	1494 g	109 %/série	Etat :	/10

EVALUATION GENETIQUE DES PARENTS A PARTIR DE PRODUITS AU SEVRAGE

	Base Réf	Age 1er vélage	IVV (nb)	IFNAIS	CRsev	DMsev	DSsev	FOSsev	ISEVR	AVel	ALait	IVMAT
Père (CD)	CH.PF.16.1			93 (0.91)	105 (0.82)	103 (0.84)	110 (0.83)	86 (0.72)	104 (0.83)			
Mère (CD)	CH.PF.16.1	31 ms	378 js (4)	103 (0.48)	106 (0.32)	100 (0.45)	109 (0.45)	93 (0.36)	108 (0.37)	98 (0.32)	101 (0.29)	106 (0.40)

BRESSUIRE

Série : 161

novembre 2016

MAXWELL

FR 72 4263 2889

Né le : 23/01/2016

Chez : GALMARD JACKY (72)

Statut du veau à l'entrée (Espoir)

N° Station : 2889

CASE : 4

GENEALOGIE

IS GOOD FR 03 1485 3424	GRAND DUC FR 23 1110 3575		BERLIOZ FR 71 2134 5013	Reproducteur Jeune
	BLEDINE FR 03 1227 6419 Inscrip :INS A+		OUVRIERE FR 23 9810 5604	Reproductrice Reconnue 2ème degré Elevage
			VELOURS FR 23 0410 4435	Reproducteur Jeune Conseillé
EQUINOXE FR 72 4263 2417 Inscrip :INS A+ <u>ISU</u> <u>102</u>	CHIC FR 03 1271 7858	Reproducteur Confirmé Veaux Sevrés	UTRILLOMIC FR 03 1140 3788	Reproducteur Confirmé Veaux Sevrés
	ULTRABELLE FR 72 4263 2014 Inscrip :INS A+	Reproductrice Jeune	URSULA FR 03 1126 3244	Reproductrice Recommandée 4ème degé Souche
			RODIN FR 71 2118 0733	Reproducteur Jeune
			LAUSANE FR 72 9510 0079	Reproductrice Jeune

SES PERFORMANCES AVANT SEVRAGE

Poids naissance :	52 kg	Mode pesée : p	Note	% Série
GMQ 0 - 120 jours :	1467 g	Cond Naiss 1	DM :	
PAT 210 jours :	kg		DS :	
Poids entrée :	459 kg		AF :	
GMQ 0-entrée :	1423 g	104 %/série	Etat :	/10

EVALUATION GENETIQUE DES PARENTS A PARTIR DE PRODUITS AU SEVRAGE

	Base Réf	Age1er vélage	IVV (nb)	IFNAIS	CRsev	DMsev	DSsev	FOSsev	ISEVR	AVel	ALait	IVMAT
Père (CD)												
Mère (CD)	CH.PF.16.1	36 ms	398 js (4)	103 (0.50)	102 (0.42)	97 (0.54)	108 (0.54)	97 (0.41)	103 (0.45)	94 (0.33)	100 (0.28)	101 (0.45)

BRESSUIRE

Série : 161

novembre 2016

MOGADOR

FR 85 2024 4371

Né le : 14/02/2016

Chez : PAJOT PHILIPPE (85)

Statut du veau à l'entrée (Espoir)

N° Station : 4371

CASE : 2

GENEALOGIE

ETROTA FR 79 1116 1582	Reproducteur Jeune Conseillé	AS D ATOUT	Reproducteur Confirmé Veaux Sevrés	UTRILLO-BP	Reproducteur Confirmé Veaux Sevrés
		FR 71 2124 5292		FR 58 1570 3545	
		VOCATION	Reproductrice Reconnue 2ème degré Elevage	UTILE	Reproductrice Jeune
		FR 79 1116 0904		FR 58 1570 3535	
		Inscrip :INS A+		ROMEO	Reproducteur Confirmé Veaux Sevrés
				FR 85 2199 3791	
				SAGA	
				FR 79 1116 0445	
CHANTAL FR 85 2024 4066	Reproductrice Reconnue 4ème degé Souche	ROCHEFORT	Reproducteur Confirmé Veaux Sevrés	MACARON	Reproducteur Confirmé Veaux Sevrés
		FR 71 2129 0962		FR 71 9611 6182	
		RANCUNE	Reproductrice Reconnue 4ème degé Souche	NUPTIALE	Reproductrice Reconnue 4ème degé Souche
		FR 85 2024 3820		FR 71 9711 7815	
		Inscrip :INS A+		IMPAIR	Reproducteur Confirmé Qualites Maternelles
				FR 18 9310 2983	
				NORVEGE	Reproductrice Reconnue 2ème degré Elevage
				FR 85 9710 2985	

SES PERFORMANCES AVANT SEVRAGE

Poids naissance	: 40 kg	Mode pesée	: p	Note	% Série
GMQ 0 - 120 jours	: 1125 g	Cond Naiss	1	DM :	87 128
PAT 210 jours	: 328 kg			DS :	78 108
Poids entrée	: 414 kg			AF :	68 100
GMQ 0-entrée	: 1417 g	104 %/série		Etat :	5 /10

EVALUATION GENETIQUE DES PARENTS A PARTIR DE PRODUITS AU SEVRAGE

	Base Réf	Age 1er vêlage	IVV (nb)	IFNAIS	CRsev	DMsev	DSsev	FOSsev	ISEVR	AVel	ALait	IVMAT
Père (CD)	CH.PF.16.1			91 (0.89)	108 (0.79)	93 (0.83)	112 (0.81)	76 (0.69)	101 (0.81)			
Mère (CD)	CH.PF.16.1	37 ms	445 js (6)	90 (0.50)	110 (0.42)	100 (0.59)	117 (0.59)	102 (0.46)	107 (0.46)	101 (0.40)	105 (0.38)	109 (0.51)

BRESSUIRE

Série : 161

novembre 2016

MEDOC

FR 17 2369 4677

Né le : 21/12/2015

Chez : EARL SOULARD MAX (17)

Statut du veau à l'entrée (Espoir)

N° Station : 4677

CASE : 7

GENEALOGIE

VOLTAIRE FR 45 2279 4020 Reproducteur Recommandé Elite	NECESSAIRE	Reproducteur Confirmé Qualites Maternelles	DALTON	Reproducteur Confirmé Veaux Sevrés
	FR 63 2779 3880		FR 03 8811 0618	
	SAVANE	Reproductrice Recommandée 4ème degé Souche	LICHETTE	Reproductrice Jeune
	FR 45 2279 1051		FR 03 9411 3841	
	Inscrip :INS A+		HARNOIS	Reproducteur Confirmé Qualites Maternelles
			FR 71 9212 4090	
			NOVA	Reproductrice Recommandée 4ème degé Souche
			FR 45 9710 3607	
HERITIERE FR 17 2369 4500 Reproductrice Reconnue 2ème degré Elevage Inscrip :INS A+ <u>ISU</u> <u>98</u>	UNMARQUIS	Reproducteur Recommandé Elite	MARQUIS CR	Reproducteur Confirmé Veaux Sevrés
	FR 45 2279 3013		FR 03 9610 1838	
	DIANE		POUPEE	Reproductrice Recommandée 4ème degé Souche
	FR 71 2164 8261		FR 45 2279 9814	
	Inscrip :INS A+		ARTISTE-FM	Reproducteur Confirmé Veaux Sevrés
			FR 58 1020 5434	
			VIOLETTE	Reproductrice Reconnue 2ème degré Elevage
			FR 71 2114 3418	

SES PERFORMANCES AVANT SEVRAGE

Poids naissance :	49 kg	Mode pesée : p	Note	% Série
GMQ 0 - 120 jours :	858 g	Cond Naiss 2	DM : 55	81
PAT 210 jours :	326 kg		DS : 74	103
Poids entrée :	502 kg		AF : 73	107
GMQ 0-entrée :	1420 g	104 %/série	Etat : 7 /10	

EVALUATION GENETIQUE DES PARENTS A PARTIR DE PRODUITS AU SEVRAGE

	Base Réf	Age 1er vélage	IVV (nb)	IFNAIS	CRsev	DMsev	DSsev	FOSsev	ISEVR	AVel	ALait	IVMAT
Père (CD)	CH.PF.16.1			106 (0.99)	103 (0.99)	104 (0.99)	102 (0.99)	111 (0.99)	108 (0.99)	104 (0.88)	107 (0.81)	111 (0.92)
Mère (CD)	CH.PF.16.1	36 ms	(1)	88 (0.51)	111 (0.42)	99 (0.52)	109 (0.52)	95 (0.41)	105 (0.45)	107 (0.34)	99 (0.30)	104 (0.44)

BRESSUIRE

Série : 161

novembre 2016

MILOU

FR 85 7714 4941

Né le : 19/01/2016

Chez : EARL MOREAU (85)

Statut du veau à l'entrée (Espoir)

N° Station : 4941

CASE : 6

GENEALOGIE

ENRICO P FR 85 6301 9066 Reproducteur Confirmé Aptitudes Bouchères	UNICO PP FR 71 2133 3571 Reproducteur Confirmé Aptitudes Bouchères	ROOSVELT P FR 85 4187 6919
	TEINTE FR 85 6301 8323 Reproductrice Reconnue 3ème degré Elevage Inscrip :INS A+	RONDELLE FR 71 2140 0365
		PARDON FR 85 3143 7416 Reproducteur Confirmé Veaux Sevrés
		NANCE FR 85 9710 0764
IRMA SC FR 85 7714 4819 Reproductrice Jeune Inscrip :INS A+ <u>ISU</u>	VIRGIL P FR 42 4098 3344 Reproducteur Reconnu Elite	LE REBEL FR 36 9510 0770 Reproducteur Reconnu Elite
	ECLAIRCIE FR 85 7714 4635 Inscrip :INS A+	RONDELLE FR 71 2140 0365
		BOUVREUIL FR 85 7714 4484 Reproducteur Jeune Conseillé
		ALICE FR 85 7714 4465 Reproductrice Reconnue 3ème degré Elevage

SES PERFORMANCES AVANT SEVRAGE

Poids naissance :	44 kg	Mode pesée : e	Note	% Série
GMQ 0 - 120 jours :	992 g	Cond Naiss 2	DM : 62	92
PAT 210 jours :	311 kg		DS : 72	100
Poids entrée :	417 kg		AF : 50	73
GMQ 0-entrée :	1286 g	94 %/série	Etat : 5 /10	

EVALUATION GENETIQUE DES PARENTS A PARTIR DE PRODUITS AU SEVRAGE

	Base Réf	Age 1er vêlage	IVV (nb)	IFNAIS	CRsev	DMsev	DSsev	FOSsev	ISEVR	AVel	ALait	IVMAT
Père (CD)	CH.PF.16.1			108 (0.99)	96 (0.98)	98 (0.98)	97 (0.98)	111 (0.97)	99 (0.98)	130 (0.77)	100 (0.75)	102 (0.89)
Mère (CD)	CH.PF.16.1	34 ms	(1)	109 (0.49)	100 (0.41)	100 (0.51)	97 (0.51)	110 (0.40)	103 (0.44)	113 (0.34)	103 (0.31)	106 (0.44)

BRESSUIRE

Série : 161

novembre 2016

MILO

FR 44 5127 5368

Né le : 03/12/2015

Chez : GAEC THOMAS (44)

Statut du veau à l'entrée (AS)

N° Station : 5368

CASE : 8

GENEALOGIE

BAVAROIS FR 44 7709 2471 Reproducteur Confirmé Veaux Sevrés	PADIRAC FR 79 3250 0910 Reproducteur Confirmé Veaux Sevrés	HERMES FR 58 9210 4418 Reproducteur Confirmé Veaux Sevrés
		IMPERIALE FR 63 2731 9071 Reproductrice Recommandée 4ème degé Souche
		MAJOR FR 89 9610 7061 Reproducteur Confirmé Veaux Sevrés
		MERVEILLE FR 72 9610 3302 Reproductrice Jeune
HAINE FR 44 5127 4787 Reproductrice Jeune Inscrip :INS A+ <u>ISU</u> <u>101</u>	EUROPEEN FR 44 5127 4515 Reproducteur Jeune	BONUS FR 85 6405 5693 Reproducteur Confirmé Veaux Sevrés
		BALSAMINE FR 44 5127 4168 Reproductrice Jeune
		APACHE FR 44 5127 3989 Reproducteur Jeune Conseillé
		VIENNOISE FR 44 5127 3873 Reproductrice Reconnue 2ème degé Elevage
	UREE FR 44 7709 2345 Reproductrice Reconnue 2ème degé Elevage Inscrip :INS A+	
	ECOLIERE FR 44 5127 4425 Reproductrice Jeune Inscrip :INS A+	

SES PERFORMANCES AVANT SEVRAGE

Poids naissance :	49 kg	Mode pesée : e	Note	% Série
GMQ 0 - 120 jours :	1067 g	Cond Naiss 1	DM : 52	77
PAT 210 jours :	317 kg		DS : 66	92
Poids entrée :	495 kg		AF : 55	81
GMQ 0-entrée :	1323 g	97 %/série	Etat : 6 /10	

EVALUATION GENETIQUE DES PARENTS A PARTIR DE PRODUITS AU SEVRAGE

	Base Réf	Age 1er vélage	IVV (nb)	IFNAIS	CRsev	DMsev	DSsev	FOSsev	ISEVR	AVel	ALait	IVMAT
Père (CD)	CH.PF.16.1			94 (0.94)	104 (0.88)	102 (0.91)	110 (0.90)	80 (0.83)	104 (0.89)	89 (0.65)	100 (0.61)	102 (0.79)
Mère (CD)	CH.PF.16.1	34 ms	383 js (2)	104 (0.50)	103 (0.37)	93 (0.51)	119 (0.51)	84 (0.35)	103 (0.41)	91 (0.24)	94 (0.16)	96 (0.38)

BRESSUIRE

Série : 161

novembre 2016

LAGAF

FR 85 2199 5496

Né le : 31/12/2015

Chez : GAEC MERLET BERTRAND & CHARLES (85)

Statut du veau à l'entrée (Espoir)

N° Station : 5496

CASE : 3

GENEALOGIE

IDEAL FR 71 2174 3375	Reproducteur Jeune Conseillé	DERBY	Reproducteur Confirmé Veaux Sevrés	UNTOULONAI	Reproducteur Confirmé Veaux Sevrés
		FR 58 1360 8283		FR 71 2142 3708	
		ACROPOLE	Reproductrice Reconnue 2ème degré Elevage	URFA	Reproductrice Reconnue 4ème degré Souche
		FR 71 2126 5865		FR 58 1730 3508	
		Inscrip :INS A+		PYGMALION	Reproducteur Confirmé Veaux Sevrés
				FR 21 9910 8108	
				ROLLS	
				FR 71 2120 0124	
ESCORTE FR 85 2199 4807	Reproductrice Jeune	RURAL	Reproducteur Reconnu Elite	IMPAIR	Reproducteur Confirmé Qualites Maternelles
		FR 65 0273 0908		FR 18 9310 2983	
		VERGOGNE	Reproductrice Jeune	MILADY	Reproductrice Reconnue 2ème degré Elevage
		FR 85 2199 4216		FR 65 9600 2495	
		Inscrip :INS A+		NATHAN	Reproducteur Confirmé Veaux Sevrés
		<u>ISU</u>		FR 58 9711 5014	
				LORETTE	Reproductrice Reconnue 2ème degré Elevage
				FR 85 9410 0787	

SES PERFORMANCES AVANT SEVRAGE

Poids naissance :	51 kg	Mode pesée : p	Note	% Série
GMQ 0 - 120 jours :	1225 g	Cond Naiss 1	DM :	68 100
PAT 210 jours :	353 kg		DS :	64 89
Poids entrée :	472 kg		AF :	70 103
GMQ 0-entrée :	1362 g	100 %/série	Etat :	6 /10

EVALUATION GENETIQUE DES PARENTS A PARTIR DE PRODUITS AU SEVRAGE

	Base Réf	Age 1er vêlage	IVV (nb)	IFNAIS	CRsev	DMsev	DSsev	FOSsev	ISEVR	AVel	ALait	IVMAT
Père (CD)												
Mère (CD)	CH.PF.16.1	36 ms	383 js (4)	95 (0.60)	104 (0.45)	101 (0.58)	95 (0.58)	95 (0.45)	101 (0.49)	100 (0.44)	93 (0.38)	98 (0.52)

BRESSUIRE**Série : 161****novembre 2016**

MILOR

FR 85 6384 5753

Né le : 03/02/2016

Chez : GAEC MATHE (85)

Statut du veau à l'entrée (AS)

N° Station : 5753

CASE : 6

GENEALOGIE

CHIC FR 03 1271 7858	Reproducteur Confirmé Veaux Sevrés	UTRILLOMIC	Reproducteur Confirmé Veaux Sevrés	SENIOR	Reproducteur
		FR 03 1140 3788		FR 58 1340 1217	Veaux Sevrés
		URSULA	Reproductrice Recommandée 4ème degé Souche	FICELLE	Reproductrice Recommandée 4ème degé Souche
		FR 03 1126 3244		FR 03 9010 0102	
		Inscrip :INS A+		IGLOO.MIC	Reproducteur Confirmé Veaux Sevrés
				FR 03 9310 0604	
				LARISSA	Reproductrice Recommandée 4ème degé Souche
				FR 03 9412 3150	
FINLANDE FR 85 6384 5179	Reproductrice Jeune	CAPITOLE	Reproducteur Confirmé Veaux Sevrés	VENERER	Reproducteur Confirmé Veaux Sevrés
		FR 58 1560 7107		FR 03 1144 4621	
		URIELLE	Reproductrice Jeune	TESSIBEL	Reproductrice Recommandée 4ème degé Souche
		FR 85 6384 4759		FR 58 1310 2694	
		Inscrip :INS A+		SANTIAGO	
				FR 85 4337 1904	
				PAELLA	Reproductrice Jeune
				FR 85 6384 4571	

SES PERFORMANCES AVANT SEVRAGE

Poids naissance	: 51 kg	Mode pesée	: p	Note	% Série
GMQ 0 - 120 jours	: 1033 g	Cond Naiss	: 2	DM : 50	74
PAT 210 jours	: 302 kg			DS : 66	92
Poids entrée	: 424 kg			AF : 65	96
GMQ 0-entrée	: 1356 g	99 %/série		Etat : 4 /10	

EVALUATION GENETIQUE DES PARENTS A PARTIR DE PRODUITS AU SEVRAGE

	Base Réf	Age 1er vélage	IVV (nb)	IFNAIS	CRsev	DMsev	DSsev	FOSsev	ISEVR	AVel	ALait	IVMAT
Père (CD)	CH.PF.16.1			112 (0.98)	105 (0.94)	94 (0.94)	117 (0.94)	92 (0.89)	108 (0.94)	97 (0.68)	102 (0.66)	106 (0.83)
Mère (CD)	CH.PF.16.1	24 ms	368 js (5)	98 (0.50)	100 (0.40)	104 (0.53)	104 (0.53)	103 (0.40)	101 (0.44)	112 (0.37)	93 (0.30)	98 (0.46)

BRESSUIRE

Série : 161

novembre 2016

MIMOSA

N° Station : 5810

FR 86 1529 5810

CASE : 11

Né le : 09/12/2015

Chez : EARL DAVID ALAIN ET FILS (86)

Statut du veau à l'entrée (Espoir)

GENEALOGIE

IGLESIAS FR 42 4206 2613	ELEGANT	Reproducteur Jeune	RODRIGUE	Reproducteur Confirmé
	FR 03 1342 9720		FR 18 1523 0387	Veaux Sevrés
	CHORALE		BOHEME	Reproductrice Reconnue
	FR 42 4127 6595		FR 03 1228 6860	2ème degré Elevage
	Inscrip :INS A+		TRIOMPHE	Reproducteur Confirmé
			FR 71 2120 2064	Veaux Sevrés
			ROSACE	
			FR 42 4038 8324	
HERMIONE FR 86 1135 1721 Inscrip :INS A+ <u>ISU</u> <u>107</u>	BOURSIN	Reproducteur Confirmé	TINO	Reproducteur Confirmé
	FR 03 1227 6482	Veaux Sevrés	FR 71 2103 2645	Veaux Sevrés
	VERVEINE	Reproductrice Reconnue	RONDELETTE	Reproductrice Recommandée
	FR 86 0410 4022	2ème degré Elevage	FR 03 1021 0386	4ème degé Souche
	Inscrip :INS A+		SAFRAN	
			FR 63 3490 1931	
			OCEANE	Reproductrice Reconnue
			FR 86 9810 8006	3ème degré Elevage

SES PERFORMANCES AVANT SEVRAGE

Poids naissance :	49 kg	Mode pesée : p	Note	% Série
GMQ 0 - 120 jours :	1183 g	Cond Naiss 1	DM :	70 103
PAT 210 jours :	311 kg		DS :	70 97
Poids entrée :	447 kg		AF :	75 110
GMQ 0-entrée :	1202 g	88 %/série	Etat :	7 /10

EVALUATION GENETIQUE DES PARENTS A PARTIR DE PRODUITS AU SEVRAGE

	Base Réf	Age 1er vêlage	IVV (nb)	IFNAIS	CRsev	DMsev	DSsev	FOSsev	ISEVR	AVel	ALait	IVMAT
Père (CD)												
Mère (CD)	CH.PF.16.1	35 ms	368 js (2)	98 (0.49)	105 (0.40)	107 (0.53)	101 (0.53)	91 (0.39)	108 (0.44)	89 (0.29)	96 (0.25)	104 (0.43)

BRESSUIRE

Série : 161

novembre 2016

LOUX D OR

FR 85 6287 6260

Né le : 20/12/2015

Chez : GAEC GUERIN (85)

Statut du veau à l'entrée (Espoir)

N° Station : 6260

CASE : 10

Embryon

GENEALOGIE

GAUMONT FR 80 6732 7721 Reproducteur Jeune Conseillé	ANATOLE	Reproducteur Confirmé Veaux Sevrés	ODEN	Reproducteur Reconnu Elite
	FR 80 6630 1621		FR 03 9812 2914	
	SALY	Reproductrice Reconnue 4ème degé Souche	STATUE	Reproductrice Reconnue 2ème degé Elevage
	FR 80 6526 7219 Inscrip :INS A+		FR 80 6595 1409	
CHANDELLE FR 85 6287 5250 Reproductrice Reconnue 2ème degé Elevage Inscrip :INS A+ <u>ISU</u> <u>107</u>	JUMPER	Reproducteur Confirmé Qualites Maternelles	COOPER	Reproducteur Confirmé Qualites Maternelles
	FR 88 9410 4162		FR 71 8711 0011	
	EVASION	Reproductrice Reconnue 4ème degé Souche	RITOURNELL	Reproductrice Reconnue 4ème degé Souche
	FR 85 8910 4860 Inscrip :INS A+		FR 45 8010 2372	
			DIPLOMATE	Reproducteur Jeune
			FR 71 8811 0323	
		CHANDELLE	Reproductrice Jeune	
		FR 85 8711 0033		

SES PERFORMANCES AVANT SEVRAGE

Poids naissance :	44 kg	Mode pesée : i	Note	% Série
GMQ 0 - 120 jours :	950 g	Cond Naiss 2	DM :	
PAT 210 jours :	290 kg		DS :	
Poids entrée :	430 kg		AF :	
GMQ 0-entrée :	1206 g	88 %/série	Etat :	/10

EVALUATION GENETIQUE DES PARENTS A PARTIR DE PRODUITS AU SEVRAGE

	Base Réf	Age 1er vêlage	IVV (nb)	IFNAIS	CRsev	DMsev	DSsev	FOSsev	ISEVR	AVel	ALait	IVMAT
Père (CD)	CH.PF.16.1			105 (0.88)	101 (0.76)	112 (0.79)	103 (0.77)	105 (0.63)	110 (0.77)			
Mère (CD)	CH.PF.16.1			92 (0.46)	98 (0.43)	99 (0.48)	106 (0.48)	91 (0.44)	95 (0.44)	98 (0.43)	109 (0.42)	101 (0.47)

BRESSUIRE

Série : 161

novembre 2016

MAC FLY

FR 85 2056 6468

Né le : 16/01/2016

Chez : GREAU PIERRICK (85)

Statut du veau à l'entrée (AS)

N° Station : 6468

CASE : 5

GENEALOGIE

HORTENSIA FR 03 1455 2206 Reproducteur Jeune	UTRILLOMIC FR 03 1140 3788 Reproducteur Confirmé Veaux Sevrés	SENIOR FR 58 1340 1217 Reproducteur Veaux Sevrés
	VALERIANE FR 03 1170 4213 Reproductrice Jeune Inscrip :INS A+	FICELLE FR 03 9010 0102 Reproductrice Reconnue 4ème degé Souche
		TINO FR 71 2103 2645 Reproducteur Confirmé Veaux Sevrés
		JONQUILLE FR 03 9412 3085 Reproductrice Reconnue 2ème degé Elevage
FUSION FR 85 2056 5916 Reproductrice Reconnue 2ème degé Elevage Inscrip :INS A+ <u>ISU</u> <u>107</u>	APOLLON FR 85 2199 4341 Reproducteur Confirmé Veaux Sevrés	OHIO FR 03 9810 9454 Reproducteur Reconnu Elite
	ANEMONE FR 85 2056 5519 Reproductrice Jeune Inscrip :INS A+	OFFICINE FR 85 9810 3506 Reproductrice Reconnue 4ème degé Souche
		PINAY FR 85 5239 4134 Reproducteur Reconnu Elite
		TATA FR 85 2056 5258 Reproductrice Jeune

SES PERFORMANCES AVANT SEVRAGE

Poids naissance :	54 kg	Mode pesée : p	Note	% Série
GMQ 0 - 120 jours :	1225 g	Cond Naiss 1	DM :	67 99
PAT 210 jours :	363 kg		DS :	76 106
Poids entrée :	483 kg		AF :	63 93
GMQ 0-entrée :	1464 g	107 %/série	Etat :	6 /10

EVALUATION GENETIQUE DES PARENTS A PARTIR DE PRODUITS AU SEVRAGE

	Base Réf	Age 1er vélage	IVV (nb)	IFNAIS	CRsev	DMsev	DSsev	FOSsev	ISEVR	AVel	ALait	IVMAT
Père (CD)	CH.PF.16.1			80 (0.95)	111 (0.88)	114 (0.90)	115 (0.89)	82 (0.80)	111 (0.89)			
Mère (CD)	CH.PF.16.1	33 ms	390 js (4)	102 (0.49)	106 (0.41)	93 (0.54)	111 (0.54)	100 (0.41)	104 (0.44)	106 (0.34)	101 (0.33)	103 (0.48)

BRESSUIRE**Série : 161****novembre 2016**

LEFLABAS

FR 85 6250 6896

Né le : 06/12/2015

Chez : GAEC ROUX JEAN PAUL ET MURIEL (85)

Statut du veau à l'entrée (AS)

N° Station : 6896

CASE : 1

GENEALOGIE

FLABAS FR 55 0103 8565 Reproducteur Confirmé Aptitudes Bouchères	TEJOYEUX FR 71 2786 2694 Reproducteur Confirmé Qualites Maternelles	DALTON FR 03 8811 0618 Reproducteur Confirmé Veaux Sevrés
	JOYEUSE FR 71 9313 7909 Reproductrice Recommandée 4ème degé Souche	HABIT FR 79 9210 1442 Reproducteur Confirmé Qualites Maternelles
	FR 55 0080 7744 Inscrip :INS A+	UREINE FR 88 4079 7444 Reproductrice Reconnue 3ème degré Elevage

HARDIESSE FR 85 6250 6417 Reproductrice Reconnue 2ème degré Elevage Inscrip :INS A+ <u>ISU</u> <u>111</u>	BUSINESS FR 72 4058 5019 Reproducteur Recommandé Elite	MAGENTA FR 42 9610 5603 Reproducteur Confirmé Qualites Maternelles
	SEXYE FR 72 4058 9893 Reproductrice Recommandée 4ème degé Souche	NOVOTEL FR 58 9712 7519 Reproducteur Confirmé Qualites Maternelles
	UMBRELLA FR 85 6250 5063 Reproductrice Recommandée 4ème degé Souche	SIRENE FR 85 6250 4679 Reproductrice Recommandée 4ème degé Souche
	Inscrip :INS A+	

SES PERFORMANCES AVANT SEVRAGE

Poids naissance :	44 kg	Mode pesée : p	Note	% Série
GMQ 0 - 120 jours :	1233 g	Cond Naiss 1	DM :	77 114
PAT 210 jours :	331 kg		DS :	80 111
Poids entrée :	566 kg		AF :	75 110
GMQ 0-entrée :	1563 g	114 %/série	Etat :	7 /10

EVALUATION GENETIQUE DES PARENTS A PARTIR DE PRODUITS AU SEVRAGE

	Base Réf	Age 1er vélage	IVV (nb)	IFNAIS	CRsev	DMsev	DSsev	FOSsev	ISEVR	AVel	ALait	IVMAT
Père (CD)	CH.PF.16.1			106 (0.98)	107 (0.94)	95 (0.95)	109 (0.94)	100 (0.90)	107 (0.95)			
Mère (CD)	CH.PF.16.1	36 ms	(1)	102 (0.56)	99 (0.49)	107 (0.56)	105 (0.56)	103 (0.46)	104 (0.51)	98 (0.40)	111 (0.39)	110 (0.50)

BRESSUIRE**Série : 161****novembre 2016**

LOULOU

FR 85 6250 6917

Né le : 11/12/2015

Chez : GAEC ROUX JEAN PAUL ET MURIEL (85)

Statut du veau à l'entrée (Espoir)

N° Station : 6917

CASE : 1

GENEALOGIE

HELIEN FR 79 5030 1180 Reproducteur Confirmé Veaux Sevrés	ARTOIS FR 58 1000 6623 Reproducteur Recommandé Elite	TERNOIS FR 62 0478 3245 Reproducteur Recommandé Elite
	EOLE FR 79 5030 1033 Reproductrice Recommandée 4ème degé Souche Inscrip :INS A+	PIN UP FR 58 1199 9070 Reproductrice Reconnue 2ème degré Elevage
		PINAY FR 85 5239 4134 Reproducteur Recommandé Elite
INTEL FR 85 6250 6516 Inscrip :INS A+ <u>ISU</u> <u>105</u>	CLAIRON FR 85 6250 5480 Reproducteur Confirmé Veaux Sevrés	NIPPUR FR 57 9702 3562 Reproducteur Confirmé Qualites Maternelles
		UMBRELLA FR 85 6250 5063 Reproductrice Recommandée 4ème degé Souche
	CITADELLE FR 85 6250 5575 Reproductrice Jeune Inscrip :INS A+	VANITEUX FR 85 7248 5512 Reproducteur Confirmé Veaux Sevrés
		OMBRELLE FR 85 9810 4303 Reproductrice Reconnue 3ème degré Elevage

SES PERFORMANCES AVANT SEVRAGE

Poids naissance :	50 kg	Mode pesée : e	Note	% Série
GMQ 0 - 120 jours :	1325 g	Cond Naiss 1	DM : 72	106
PAT 210 jours :	299 kg		DS : 94	131
Poids entrée :	562 kg		AF : 68	100
GMQ 0-entrée :	1556 g	114 %/série	Etat : 5 /10	

EVALUATION GENETIQUE DES PARENTS A PARTIR DE PRODUITS AU SEVRAGE

	Base Réf	Age 1er vêlage	IVV (nb)	IFNAIS	CRsev	DMsev	DSsev	FOSsev	ISEVR	AVel	ALait	IVMAT
Père (CD)	CH.PF.16.1			113 (0.90)	123 (0.79)	107 (0.79)	116 (0.78)	96 (0.65)	134 (0.80)			
Mère (CD)	CH.PF.16.1	32 ms	(1)	105 (0.50)	100 (0.41)	103 (0.50)	104 (0.50)	102 (0.38)	104 (0.44)	106 (0.28)	99 (0.28)	103 (0.43)

BRESSUIRE

Série : 161

novembre 2016

MISTIGRI

FR 85 6250 6970

Né le : 31/01/2016

Chez : GAEC ROUX JEAN PAUL ET MURIEL (85)

Statut du veau à l'entrée (AS)

N° Station : 6970

CASE : 4

GENEALOGIE

GALAX FR 79 4416 0824 Reproducteur Jeune	DESPERADO FR 58 1310 8517	AIGLEROYAL FR 71 2105 4669	Reproducteur Jeune
	ACTIVE FR 79 4416 0417 Inscrip :INS A+	SOPHIE FR 58 1070 1907	Reproductrice Recommandée 4ème degé Souche
		SOLIDE FR 58 1340 1751	
		OTTAWA FR 79 9810 1182	
COLUMBIA FR 85 6250 5567 Inscrip :INS A+ <u>ISU</u> <u>110</u>	SAVIGNEUX FR 21 0110 6933	LORETO FR 58 9510 6762	Reproducteur Confirmé Veaux Sevrés
	VOLGA FR 85 6250 5128 Inscrip :INS A+	CARMEN FR 58 8710 3697	Reproductrice Recommandée 4ème degé Souche
		SOMMELIER FR 85 6250 4782	Reproducteur Veaux Sevrés
		PANAMA FR 85 6250 4433	Reproductrice Recommandée 4ème degé Souche

SES PERFORMANCES AVANT SEVRAGE

Poids naissance :	45 kg	Mode pesée : e	Note	% Série
GMQ 0 - 120 jours :	1267 g	Cond Naiss 1	DM :	67 99
PAT 210 jours :	333 kg		DS :	70 97
Poids entrée :	443 kg		AF :	70 103
GMQ 0-entrée :	1432 g	105 %/série	Etat :	4 /10

EVALUATION GENETIQUE DES PARENTS A PARTIR DE PRODUITS AU SEVRAGE

	Base Réf	Age 1er vélage	IVV (nb)	IFNAIS	CRsev	DMsev	DSsev	FOSsev	ISEVR	AVel	ALait	IVMAT
Père (CD)	CH.PF.16.1			93 (0.83)	108 (0.70)	97 (0.77)	103 (0.75)	83 (0.62)	103 (0.73)			
Mère (CD)	CH.PF.16.1	37 ms	375 js (6)	98 (0.59)	109 (0.51)	99 (0.63)	100 (0.63)	91 (0.49)	107 (0.54)	105 (0.44)	98 (0.41)	105 (0.56)

BRESSUIRE

Série : 161

novembre 2016

LEBLANC

FR 17 1769 7764

Né le : 02/12/2015

Chez : EARL MALLET (17)

Statut du veau à l'entrée (AS)

N° Station : 7764

CASE : 11

GENEALOGIE

BOMBIX FR 89 2103 7052 Reproducteur Recommandé Elite	SAVIGNEUX FR 21 0110 6933 Reproducteur Confirmé Qualites Maternelles	LORETO FR 58 9510 6762 Reproducteur Confirmé Veaux Sevrés
	PYARADE FR 89 2103 9708 Reproductrice Recommandée 4ème degé Souche Inscrip :INS A+	CARMEN FR 58 8710 3697 Reproductrice Recommandée 4ème degé Souche
	ROUKY FR 45 2279 0926 Reproducteur Recommandé Elite	GENK FR 18 9110 1481 Reproducteur Confirmé Qualites Maternelles
	ONDINE FR 17 9800 0424 Reproductrice Recommandée 4ème degé Souche Inscrip :INS A+	LUCIOLE FR 10 0589 9394 Reproductrice Recommandée 4ème degé Souche
ECUYERE FR 17 1769 7517 Reproductrice Reconnue 2ème degré Elevage Inscrip :INS A+ <u>ISU</u> <u>102</u>	LANNION FR 22 9500 2054 Reproducteur Confirmé Veaux Sevrés	NEBULEUSE FR 45 9710 3635 Reproductrice Recommandée 4ème degé Souche
	CIEL FR 21 8710 3503 Reproducteur Confirmé Qualites Maternelles	JESSICA FR 17 9410 0794 Reproductrice Reconnue 2ème degré Elevage

SES PERFORMANCES AVANT SEVRAGE

Poids naissance :	46 kg	Mode pesée : p	Note	% Série
GMQ 0 - 120 jours :	1283 g	Cond Naiss 1	DM :	45 66
PAT 210 jours :	331 kg		DS :	46 64
Poids entrée :	439 kg		AF :	63 93
GMQ 0-entrée :	1163 g	85 %/série	Etat :	6 /10

EVALUATION GENETIQUE DES PARENTS A PARTIR DE PRODUITS AU SEVRAGE

	Base Réf	Age 1er vélage	IVV (nb)	IFNAIS	CRsev	DMsev	DSsev	FOSsev	ISEVR	AVel	ALait	IVMAT
Père (CD)	CH.PF.16.1			100 (0.99)	113 (0.99)	105 (0.99)	111 (0.99)	87 (0.98)	117 (0.99)	116 (0.79)	101 (0.79)	116 (0.91)
Mère (CD)	CH.PF.16.1	17 ms	407 js (6)	112 (0.42)	105 (0.37)	96 (0.47)	101 (0.47)	98 (0.41)	108 (0.40)	98 (0.42)	102 (0.39)	107 (0.45)

BRESSUIRE**Série : 161****novembre 2016**

MARIO

FR 85 6390 8269

Né le : 31/01/2016

Chez : GAEC BABARIT (85)

Statut du veau à l'entrée (AS)

N° Station : 8269

CASE : 5

GENEALOGIE

IDEAL FR 79 2352 1228 Reproducteur Jeune Conseillé	GRAND-DUC	Reproducteur Jeune	UNGARO LB	Reproducteur Jeune
	FR 79 2352 1079		FR 23 0310 7428	Conseillé
	BRETONNE	Reproductrice Reconnue	BRESILIENE	Reproductrice Reconnue
	FR 79 2352 0681	2ème degré Elevage	FR 79 2352 0722	4ème degé Souche
	Inscrip :INS A+		VOYAGEUR	Reproducteur Confirmé
			FR 03 1160 4137	Veaux Sevrés
			TABATIERE	Reproductrice Jeune
			FR 79 2352 0364	
-----			VESTIGE	
ELEGANCE FR 85 6390 7710 Reproductrice Jeune Inscrip :INS A+ <u>ISU</u> <u>98</u>	COLORADO	Reproducteur Jeune	FR 58 1230 4416	
	FR 71 2151 7987		ROXELANE	Reproductrice Reconnue
			FR 71 2120 0146	2ème degré Elevage
	AMBRE	Reproductrice Reconnue	LAKANAL	Reproducteur Confirmé
FR 85 6390 7318	4ème degé Souche	FR 03 9512 1015	Qualités Maternelles	
Inscrip :INS A+		SICILE	Reproductrice Reconnue	
		FR 85 6390 7096	4ème degé Souche	

SES PERFORMANCES AVANT SEVRAGE

Poids naissance :	52 kg	Mode pesée : e	Note	% Série
GMQ 0 - 120 jours :	1492 g	Cond Naiss 2	DM : 63	93
PAT 210 jours :	376 kg		DS : 78	108
Poids entrée :	494 kg		AF : 78	115
GMQ 0-entrée :	1590 g	116 %/série	Etat : 6 /10	

EVALUATION GENETIQUE DES PARENTS A PARTIR DE PRODUITS AU SEVRAGE

	Base Réf	Age1er vélage	IVV (nb)	IFNAIS	CRsev	DMsev	DSsev	FOSsev	ISEVR	AVel	ALait	IVMAT
Père (CD)												
Mère (CD)	CH.PF.16.1	36 ms	379 js (4)	97 (0.49)	108 (0.39)	97 (0.55)	103 (0.55)	78 (0.40)	105 (0.43)	91 (0.32)	94 (0.27)	99 (0.45)

BRESSUIRE

Série : 161

novembre 2016

MONACO

N° Station : 8388

FR 17 3108 8388

CASE : 2

Né le : 10/02/2016

Chez : EARL CERF (17)

Statut du veau à l'entrée (Espoir)

GENEALOGIE

FEYDEAU FR 03 1383 0501		DROOPY		AIGLEROYAL	Reproducteur Jeune
		FR 58 1310 8515		FR 71 2105 4669	
		AOSTE	Reproductrice Jeune	AUDE	
		FR 03 1197 5347		FR 58 1140 5623	
		Inscrip :INS A+		POMMARD	Reproducteur Confirmé Veaux Sevrés
				FR 71 2121 9933	
				TERRINE	Reproductrice Reconnue 2ème degré Elevage
				FR 03 1110 2551	
HOSTILE FR 17 3108 8154 Inscrip :INS A+ <u>ISU</u> <u>100</u>		FLAMBEAU		BIJOU	Reproducteur Jeune
		FR 17 3108 8059		FR 17 3716 7223	
		ETOILE	Reproductrice Reconnue 3ème degré Elevage	CADIX	Reproductrice Reconnue 2ème degré Elevage
		FR 17 3108 8010		FR 85 4337 2252	
		Inscrip :INS A+		BALTAZAN	Reproducteur Jeune
				FR 17 3108 7933	
				SOPHIE	Reproductrice Reconnue 2ème degré Elevage
				FR 17 3108 7756	

SES PERFORMANCES AVANT SEVRAGE

Poids naissance :	56 kg	Mode pesée : c	Note	% Série
GMQ 0 - 120 jours :	1317 g	Cond Naiss 1	DM : 63	93
PAT 210 jours :	332 kg		DS : 70	97
Poids entrée :	400 kg		AF : 65	96
GMQ 0-entrée :	1284 g	94 %/série	Etat : 6 /10	

EVALUATION GENETIQUE DES PARENTS A PARTIR DE PRODUITS AU SEVRAGE

	Base Réf	Age 1er vêlage	IVV (nb)	IFNAIS	CRsev	DMsev	DSsev	FOSsev	ISEVR	AVel	ALait	IVMAT
Père (CD)	CH.PF.16.1			93 (0.88)	101 (0.71)	99 (0.80)	110 (0.78)	91 (0.64)	98 (0.75)			
Mère (CD)	CH.PF.16.1	34 ms	445 js (2)	99 (0.49)	104 (0.31)	96 (0.47)	100 (0.47)	98 (0.29)	101 (0.36)	104 (0.19)	100 (0.14)	101 (0.37)

BRESSUIRE

Série : 161

novembre 2016

Entrée du : vendredi 04 Novembre 2016.

Département Génétique
Service Aptitudes et Sélection des Races Allaitantes
THOUMY Laure, Arnaud DELPEUCH, Armelle GION-GOVIGNON.

Catalogue entrée en STATION D'ÉVALUATION de BRESSUIRE dans les DEUX SEVRES

Série S161 (23^{ème})



**INSTITUT DE
L'ÉLEVAGE**

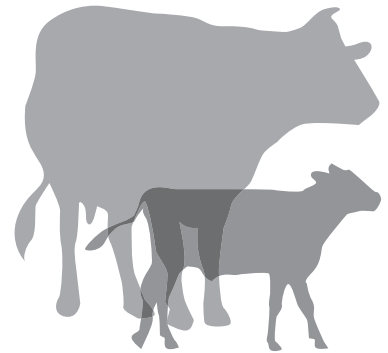

Édité par :
l'Institut de l'Élevage
www.idele.f

Novembre 2016.