

Département Génétique
Service Aptitudes et Sélection des Races AllaitantesL
Laure THOUMY, Arnaud DELPEUCH, Armelle GION-GOVIGNON.

Catalogue entrée en STATION D'ÉVALUATION de CREUZIER en ALLIER

Série S171 (5 ème Série)



INSTITUT DE
L'ÉLEVAGE

- 45 veaux entrés
- 34 veaux Souhaitables soit (24% d'espoir)
- Période naissance : 25/10/2016 au 09/01/2017 (76 jours)
- Age moyen à l'entrée : 291 jours
- Poids moyen : 465 kg
- 38 éleveurs fournisseurs.

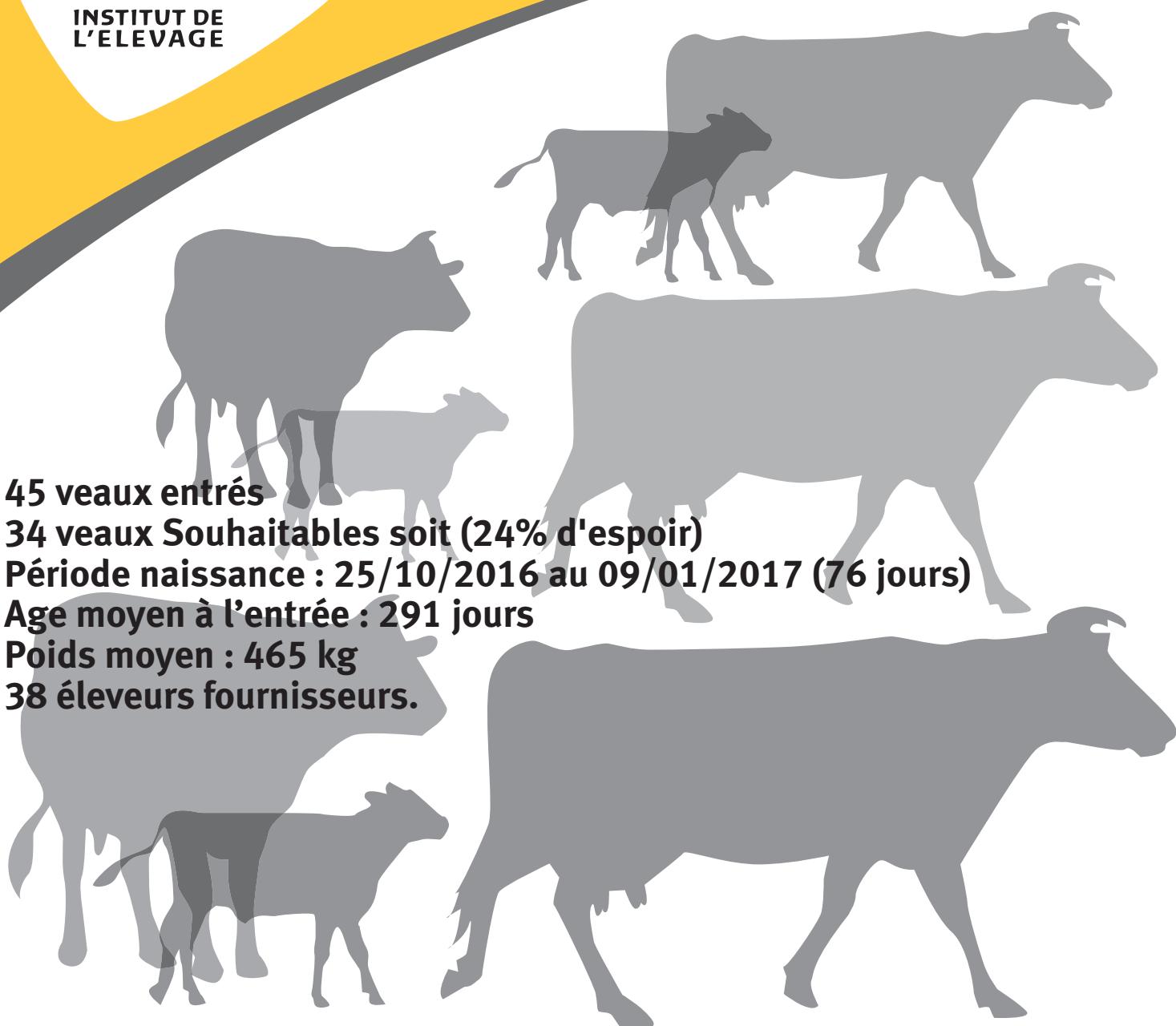

PLANNING DES CONTROLES EN SE & CI CHAROLAISES

CAMPAGNE 2017 / 2018

	Côte d' Or Pouilly en AU	Creuse Optigen	Marne Sommepy	Nièvre Marault	Saône&Loire Jalogny	Vendée Les Etablières	Deux-Sèvres Bressuire	Yonne CE Cialyn	UCC.A (Migennes)	UCC.C (Côte d' Or)	UCC.D (Montrond)	ALLIER (Creuzier)
Numéro campagne série	211	231	511	581	711	852	792	891	892	211	422	032
	171	171	171	171	171	171	171	171	171	173	174	171
Effectif Entrés	41 veaux	54 veaux	44 veaux	42 veaux	86 veaux	36 veaux	42 veaux	46 veaux	140 veaux	42 veaux	80 veaux	48 veaux
Pesée d'Entrée (P.E)	lun-25-9-17	jeu-14-9-17	jeu-17-8-17	jeu-21-9-17	lun-2-10-17	mar-23-5-17	jeu-2-11-17	ven-11-8-17	ven-11-8-17	ven-22-9-17	ven-4-8-17	mer-20-9-17
Durée d'Adaptation	31 j	28 j	35 j	33 j	28 j	29 j	28 j	31 j	31 j	34 j	31 j	34 j
<i>Double Pesée Début de Contrôle (P.D)</i>	jeu-26-10-17	jeu-12-10-17	jeu-21-9-17	mar-24-10-17	lun-30-10-17	mer-21-6-17	jeu-30-11-17	lun-11-9-17	lun-11-9-17	jeu-26-10-17	lun-4-9-17	mar-24-10-17
Pesée 1 (P1)	jeu-23-11-17	jeu-9-11-17	jeu-19-10-17	mar-21-11-17	lun-27-11-17	jeu-20-7-17	jeu-28-12-17	lun-9-10-17	lun-9-10-17	jeu-23-11-17	lun-2-10-17	mar-21-11-17
Pesée 2 (P2)	jeu-21-12-17	jeu-7-12-17	jeu-16-11-17	mar-19-12-17	lun-25-12-17	jeu-17-8-17	jeu-25-1-18	lun-6-11-17	lun-6-11-17	jeu-21-12-17	lun-30-10-17	mar-19-12-17
Filiation Confirmée avant	jeu-11-1-18	jeu-28-12-17	jeu-7-12-17	mar-9-1-18	lun-15-1-18	mar-22-8-17	jeu-15-2-18	lun-27-11-17	lun-27-11-17	jeu-11-1-18	lun-20-11-17	mar-9-1-18
<i>Double Pesée Fin de Contrôle (P.F)</i>	jeu-18-1-18	jeu-4-1-18	jeu-14-12-17	mar-16-1-18	lun-22-1-18	mer-13-9-17	jeu-22-2-18	lun-4-12-17	lun-4-12-17	jeu-18-1-18	lun-27-11-17	mar-16-1-18
Durée de Contrôle	84 j	84 j	84 j	84 j	84 j	84 j	84 j	84 j	84 j	84 j	84 j	84 j
Pointage Sortie J1	ven-12-1-18	jeu-28-12-17	mer-6-12-17	mar-9-1-18	mer-10-1-18	mar-5-9-17	jeu-15-2-18	mar-28-11-17	mer-29-11-17	ven-12-1-18	jeu-23-11-17	ven-5-1-18
Pointage Sortie J2												
Pelvimétrie J1	lun-22-1-18	lun-8-1-18	lun-18-12-17	mer-17-1-18	jeu-11-1-18	ven-15-9-17	ven-23-2-18	mer-29-11-17	jeu-30-11-17	lun-22-1-18	mer-6-12-17	jeu-18-1-18
Pelvimétrie J2									ven-1-12-17			
Pointeurs	HBC & P.BERRECHET	HBC & L. THOUMY	HBC & P.BERRECHET	HBC & P.BERRECHET	HBC & P.BERRECHET	HBC & L. THOUMY	HBC & L. THOUMY	HBC & P.BERRECHET	HBC & P.BERRECHET	HBC & P.BERRECHET	HBC & P.BERRECHET	HBC & L. THOUMY
Indexation	mar-23-1-18	mar-9-1-18	jeu-21-12-17	mer-17-1-18	mer-24-1-18	lun-18-9-17	lun-26-2-18	mar-5-12-17	mar-5-12-17	jeu-25-1-18	lun-11-12-17	lun-22-1-18
Edition du Catalogue	mer-24-1-18	mer-10-1-18	ven-22-12-17	jeu-18-1-18	ven-26-1-18	mar-19-9-17	mar-27-2-18	mer-6-12-17	mer-6-12-17	ven-26-1-18	mar-12-12-17	mar-23-1-18
Portes Ouvertes	visite sur RDV les 15 jours avant la vente				sam-10-2-18	ven-29-9-17		ven-29-12-17	ven-29-12-17	visite sur RDV les 15 jours avant la vente	ven-5-1-18	
Date de Vente	ven-9-2-18	ven-26-1-18	mar-30-1-18	jeu-25-1-18	ven-16-2-18	ven-6-10-17	ven-23-3-18	mer-3-1-18	10/01 & 31/01 & 07/02	mer-21-2-18	jeu-11-1-18	ven-2-2-18
Durée totale en station	137 j	134 j	166 j	126 j	137 j	136 j	141 j	145 j		152 j	160 j	135 j
Chargement des index SIG	9-2-18	26-1-18	30-1-18	25-1-18	16-2-18	6-10-17	23-3-18	3-1-18		21-2-18	11-1-18	2-2-18

La filiation du veau doit être vérifié par ADN SNP au moins 7 jours avant la fin des contrôles.

L'ensemble des données nécessaires à l'évaluation (performances + filiation) doivent avoir été transmises avant la date de l'évaluation

LISTE PAR ELEVEUR PROPRIETAIRE DES ANIMAUX ENTRES

CREUZIER_SE	Tag Nom	Numéro	Pds Entrée	DATE ENTREE :
58046062 BOUCHE FRANCOIS LIEU DIT LA PRAIRIE 58340 CERCY LA TOUR	18 73	FR 58 1011 7005	465 Kg	20/09/2017
58138482 COLMONT GUILLAUME LIEU DIT DHERE 58240 LANGERON	25 NARCISSE	FR 58 1121 7604	483 Kg	20/09/2017
58173050 DETRONCHET EMMANUEL LIEU DIT CHEVANNES 58250 MONTARON	15 NINAS	FR 58 1231 7806	479 Kg	20/09/2017
58225016 EARL COLMONT LIEU DIT LES FERTILLES 58470 SAINCAIZE MEAUCE	37 NAPOLEO 39 NICOBAR	FR 58 1301 7146 FR 58 1301 7152	417 Kg 413 Kg	20/09/2017
71052023 EARL DES QUATRE SAISONS LA BROUSSE 71700 BOYER	2 MAFIOSO	FR 71 2202 7282	548 Kg	20/09/2017
88487138 EARL HENRY ROMAIN 1 LA CROISETTE 88340 LE VAL D AJOL	5 MAMBO	FR 88 4378 8327	514 Kg	20/09/2017
03162009 EARL LA PAIRE AU JOT LES TAILLIS 03210 MARGNY	30 NUMBER O	FR 03 3915 7991	460 Kg	20/09/2017
69006540 EARL POYET DAVID LE CROZET 69550 AMPLEPUIS	1 MISTER P	FR 69 5096 3701	566 Kg	20/09/2017
23238187 EARL RAMBERT PHILIPPE 5 CHARASSE BASSE 23500 ST QUENTIN LA CHABANNE	29 NUPTIAL	FR 23 1710 6754	467 Kg	20/09/2017
03243052 GAEC DAFIT LA GAUDIERE 03390 ST MARCEL EN MURAT	36 NEWYORK	FR 03 3993 7255	420 Kg	20/09/2017
03240099 GAEC DES MARMES LES MARMES 03220 ST LEON	12 NAGUI 14 NATUR	FR 03 3975 7030 FR 03 3975 7057	487 Kg 485 Kg	20/09/2017
03257059 GAEC FROBERT LES GILLANDS 03120 ST PRIX	6 MINOTAUR	FR 03 3882 7136	512 Kg	20/09/2017

LISTE PAR ELEVEUR PROPRIETAIRE DES ANIMAUX ENTRES

CREUZIER_SE	Tag Nom	Numéro	Pds Entrée	DATE ENTREE :
03026005 GAEC GIRAUD LES MINARDS 03210 BESSON	17 NEVERS	FR 03 3927 7483	467 Kg	20/09/2017
03144072 GAEC PETIOT PERE ET FILS TROUSSIÈRE 03130 LIERNOLLES	8 NEW YORK 9 NAUTILUS	FR 03 4010 7010 FR 03 4010 7020	512 Kg 512 Kg	20/09/2017
03231065 GAEC AZEVEDO LIEU-DIT UNSON D EN BAS 03420 ST FARGEOL	34 NECTAR	FR 03 4011 7131	426 Kg	20/09/2017
71486515 GAEC BEAUDOT 6 RUE LAMARTINE 71230 ST VALLIER	40 NEFLIER	FR 71 2238 7857	408 Kg	20/09/2017
71166017 GAEC BUISSON-FOURRIER LES COMBES VINCENT 71320 CUZY	19 NAVARRO	FR 71 2210 7560	462 Kg	20/09/2017
58006036 GAEC CHARETIER LES CHAMPS LOYAUX 58480 ANLEZY	35 NUAGE	FR 58 1001 7326	423 Kg	20/09/2017
63314154 GAEC DAILLOUX LE MONIAL 63890 ST AMANT ROCHE SAVINE	3 NECTAR 10 NELSON S	FR 63 6338 7595 FR 63 6338 7601	538 Kg 508 Kg	20/09/2017
48140063 GAEC DE LA VEDRINE BLANCHE LA VEDRINE BLANCHE 48200 ST CHELY D APCHER	44 NIAGARA 45 NERAC	FR 48 1700 0504 FR 48 1700 0512	378 Kg 377 Kg	20/09/2017
03067051 GAEC DES BOUDARDS LES BOUDARDS 03220 CHATELPERRON	28 NIAGARA	FR 03 3881 7647	470 Kg	20/09/2017
71059012 GAEC DES CHATAIGNIERS LES VOISOTTES 71670 LE BREUIL	41 NIKON	FR 71 2202 7682	408 Kg	20/09/2017
18113003 GAEC DES DURANTONS LES DURANTONS 18350 IGNOL	21 NAPOLEO	FR 18 2680 7333	456 Kg	20/09/2017
71103014 GAEC DES ENGOULEVENTS TOUR DU BOST 71710 CHARMOY	33 NEWYORK	FR 71 2205 7280	450 Kg	20/09/2017

LISTE PAR ELEVEUR PROPRIETAIRE DES ANIMAUX ENTRES

CREUZIER_SE	Tag Nom	Numéro	Pds Entrée	DATE ENTREE :
71590029 GAEC GORDAT-DUSSABLY LA BELUZE 71600 VOLESVRES	11 NEGOCIAN	FR 71 2249 7772	499 Kg	20/09/2017
58259060 GAEC GSTALTER LIEU DIT MONTEMPIUS 58300 ST PARIZE EN VIRY	42 NOUGAT	FR 58 1341 7018	408 Kg	20/09/2017
03207056 GAEC HERMES LES CHEVALIERS 03470 PIERREFITTE SUR LOIRE	7 NESTOR	FR 03 3965 7550	512 Kg	20/09/2017
03171004 GAEC JACQUISALAIN ET ANNIE LES BLANCHONS 03340 MERCY	24 NAVIRE	FR 03 4031 7514	493 Kg	20/09/2017
58074025 GAEC LAUDET G ET FILS LIEU DIT CHALNOTS 58170 CHIDDES	22 NORDISTE	FR 58 1061 7113	453 Kg	20/09/2017
03002001 GAEC MOULIN LA POMMERAYE LA POMMERAYE 03210 AGONGES	27 NUPTIAL	FR 03 3979 7446	473 Kg	20/09/2017
03044062 GAEC PERRET 18 RUE DE LA MARCHETAILE 03700 BRUGHEAS	20 NICHOLSO	FR 03 4027 7710	458 Kg	20/09/2017
03257043 GOUTAUDIER STEPHANE LA METAIRIE 03120 ST PRIX	16 MUSCADE	FR 03 3924 7310	469 Kg	20/09/2017
03048158 GOZARD GILLES E A R L FAIX 03350 CERILLY	31 NAVARO	FR 03 3990 7341	457 Kg	20/09/2017
58138049 HOGARD ISABELLE 3 ROUTE LES CHAUMETTES 58240 LANGERON	38 NOE	FR 58 1131 7035	417 Kg	20/09/2017
03106085 LYCEE PROFESSIONNEL AGRICOLE 410 ROUTE DE CLERMONT 03310 DURDAT LAREQUILLE	4 NORMAN	FR 03 4022 7541	528 Kg	20/09/2017
63223067 OLIVIER PASCAL MOULY 63560 MENAT	13 NORMAN 26 NANTERRE	FR 63 6338 7526 FR 63 6338 7577	486 Kg 476 Kg	20/09/2017

LISTE PAR ELEVEUR PROPRIETAIRE DES ANIMAUX ENTRES

CREUZIER_SE	Tag Nom	Numéro	Pds Entrée	DATE ENTREE :
23066152 SCEA LASSOUX L ETANG 23700 LE COMPAS	23 <i>MIRADOR</i>	FR 23 1710 0509	414 Kg	20/09/2017
	43 <i>NOUGAT</i>	FR 23 1710 0531	402 Kg	
03320220 TAUVERON JEAN-CLAUDE LIEU-DIT GAZIERE 03160 YGRANDE	32 <i>NORRIS</i>	FR 03 4068 7207	453 Kg	20/09/2017

Mise en lot CREUZIER_SE S171 entrée du 20/09/2017.

Groupe 2 : 22 veaux et 37 jours d'écart d'âge

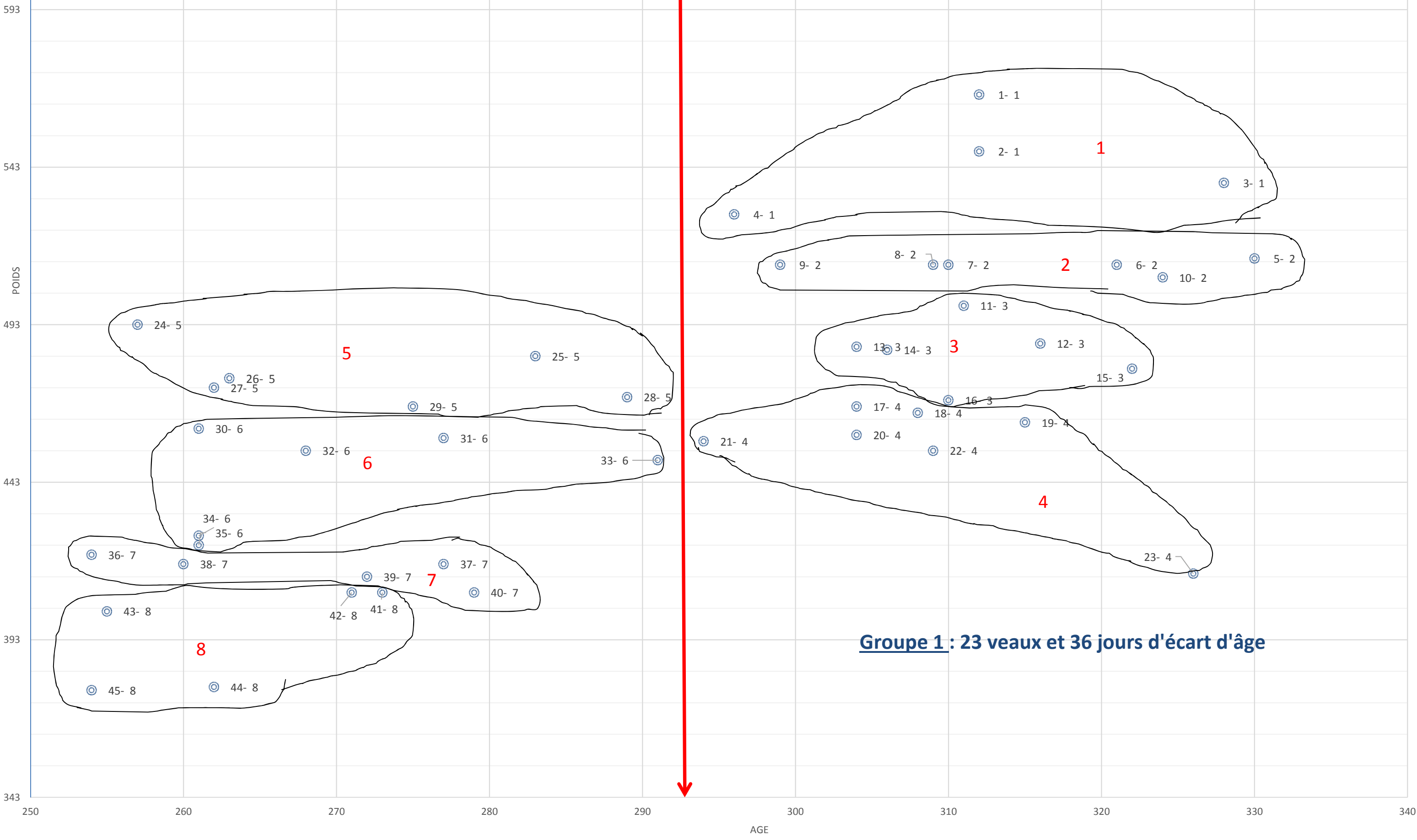

Groupe 1 : 23 veaux et 36 jours d'écart d'âge

BASE(S) DE REFERENCE / SEVRAGE = CH.PF.17.1 / POST-SEVRAGE = CH.PF.17.1 / CARCASSE = CH.PF.17.1

	INDEX PERE	CD PERE	% CANDIDATS DONT INDEX PERE CONNU	INDEX MERE	CD MERE	% CANDIDATS DONT INDEX MERE CONNU
IFNAIS	107.0+/-6.1	0.96+/-0.06	88.9	103.0+/-5.0	0.51+/-0.03	100
CRsev	107.2+/-5.8	0.93+/-0.08	84.4	103.0+/-5.3	0.42+/-0.04	100
DMsev	104.1+/-7.2	0.95+/-0.06	84.4	101.0+/-5.3	0.55+/-0.04	100
DSsev	108.0+/-6.1	0.94+/-0.07	84.4	102.8+/-5.7	0.52+/-0.04	100
FOSsev	99.3+/-9.4	0.90+/-0.11	84.4	100.5+/-6.1	0.41+/-0.04	100
ISEVR	113.2+/-7.8	0.94+/-0.07	84.4	105.1+/-6.1	0.45+/-0.03	100
AVel	109.9+/-6.5	0.66+/-0.21	80.0	102.3+/-6.2	0.34+/-0.07	100
ALait	105.5+/-4.7	0.64+/-0.19	77.8	102.9+/-4.2	0.32+/-0.07	100
IVMAT	114.3+/-7.3	0.81+/-0.11	84.4	105.9+/-5.5	0.47+/-0.05	100
CRpsf	109.7+/-4.3	0.93+/-0.05	62.2	105.6+/-8.1	0.59+/-0.06	51.1
ICRCjbf	109.5+/-6.5	0.82+/-0.18	77.8	106.0+/-6.0	0.38+/-0.03	11.1
CONFjbf	102.8+/-4.7	0.81+/-0.16	77.8	101.3+/-4.3	0.44+/-0.04	11.1
IABjbf	110.0+/-6.8	0.85+/-0.15	68.9	105.9+/-7.1	0.37+/-0.03	11.1

INDEX CANDIDAT SUR ASCENDANCE	CD CANDIDAT SUR ASCENDANCE	% CANDIDATS DONT INDEX 2 PARENTS CONNUS	
104.9+/-3.5	0.37+/-0.02	88.9	IFNAIS
105.4+/-3.5	0.34+/-0.02	84.4	CRsev
102.8+/-4.0	0.37+/-0.02	84.4	DMsev
105.3+/-4.2	0.37+/-0.02	84.4	DSsev
100.0+/-5.1	0.33+/-0.03	84.4	FOSsev
109.4+/-4.5	0.35+/-0.02	84.4	ISEVR
106.1+/-3.8	0.25+/-0.05	80.0	AVel
104.2+/-2.7	0.24+/-0.05	77.8	ALait
110.4+/-4.4	0.32+/-0.03	84.4	IVMAT
107.1+/-3.5	0.38+/-0.02	31.1	CRpsf
108.3+/-4.5	0.27+/-0.06	11.1	ICRCjbf
100.5+/-1.9	0.29+/-0.05	11.1	CONFjbf
107.1+/-5.2	0.31+/-0.02	6.7	IABjbf

Differentielle de selection sur la voie male, femelle et totale (index publiables) - 45 candidats a l'entree

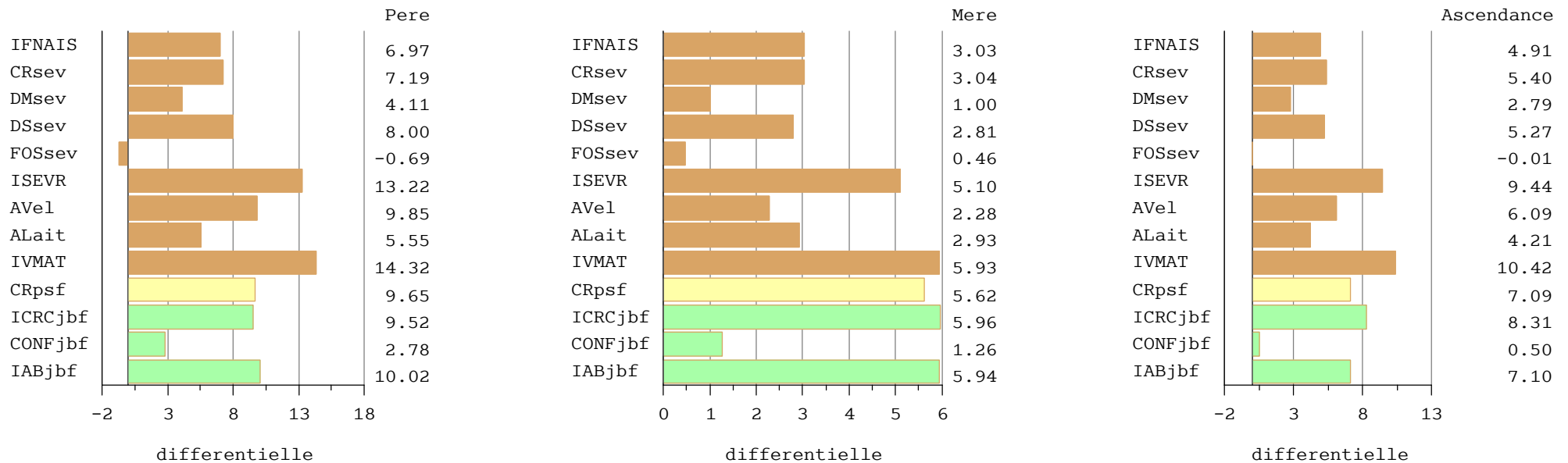

BASE(S) DE REFERENCE / SEVRAGE = CH.PF.17.1 / POST-SEVRAGE = CH.PF.17.1 / CARCASSE = CH.PF.17.1

	INDEX PERE	CD PERE	% CANDIDATS DONT INDEX PERE CONNU	INDEX MERE	CD MERE	% CANDIDATS DONT INDEX MERE CONNU
IFNAIS	105.6+/-7.4	0.94+/-0.10	100	103.0+/-5.0	0.51+/-0.03	100
CRsev	106.3+/-6.0	0.87+/-0.17	97.8	103.0+/-5.3	0.42+/-0.04	100
DMsev	104.3+/-7.3	0.89+/-0.15	100	101.0+/-5.3	0.55+/-0.04	100
DSsev	106.7+/-7.0	0.88+/-0.16	100	102.8+/-5.7	0.52+/-0.04	100
FOSsev	99.1+/-9.4	0.83+/-0.20	100	100.5+/-6.1	0.41+/-0.04	100
ISEVR	111.7+/-8.7	0.89+/-0.15	97.8	105.1+/-6.1	0.45+/-0.03	100
AVel	108.1+/-7.5	0.59+/-0.23	100	102.3+/-6.2	0.34+/-0.07	100
ALait	103.7+/-6.1	0.57+/-0.22	97.8	102.9+/-4.2	0.32+/-0.07	100
IVMAT	112.3+/-9.0	0.77+/-0.15	97.8	105.9+/-5.5	0.47+/-0.05	100
CRpsf	106.6+/-7.0	0.79+/-0.21	97.8	104.1+/-6.6	0.51+/-0.11	97.8
ICRCjbf	107.3+/-7.9	0.72+/-0.26	97.8	103.1+/-5.4	0.31+/-0.07	97.8
CONFjbf	102.3+/-5.2	0.72+/-0.23	97.8	99.6+/-4.3	0.37+/-0.07	97.8
IABjbf	107.6+/-8.0	0.70+/-0.27	97.8	102.5+/-5.7	0.29+/-0.08	97.8

INDEX CANDIDAT SUR ASCENDANCE	CD CANDIDAT SUR ASCENDANCE	% CANDIDATS DONT INDEX 2 PARENTS CONNUS	
104.3+/-4.1	0.36+/-0.02	100	IFNAIS
104.6+/-3.9	0.32+/-0.04	97.8	CRsev
102.6+/-4.0	0.36+/-0.04	100	DMsev
104.8+/-4.3	0.35+/-0.04	100	DSsev
99.8+/-5.3	0.31+/-0.05	100	FOSsev
108.4+/-5.3	0.34+/-0.04	97.8	ISEVR
105.2+/-4.5	0.23+/-0.06	100	AVel
103.3+/-3.5	0.22+/-0.06	97.8	ALait
109.1+/-5.6	0.31+/-0.04	97.8	IVMAT
105.1+/-4.5	0.32+/-0.07	95.6	CRpsf
105.2+/-5.2	0.26+/-0.07	95.6	ICRCjbf
101.0+/-2.6	0.27+/-0.06	95.6	CONFjbf
105.1+/-5.0	0.25+/-0.07	95.6	IABjbf

Differentielle de selection sur la voie male, femelle et totale - 45 candidats a l'entree

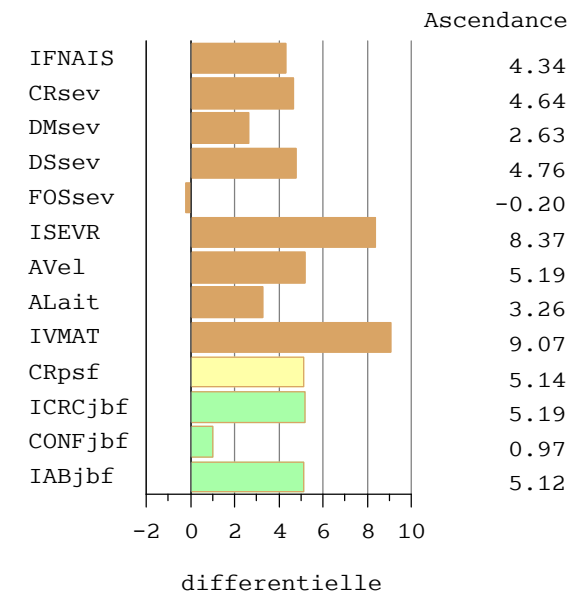
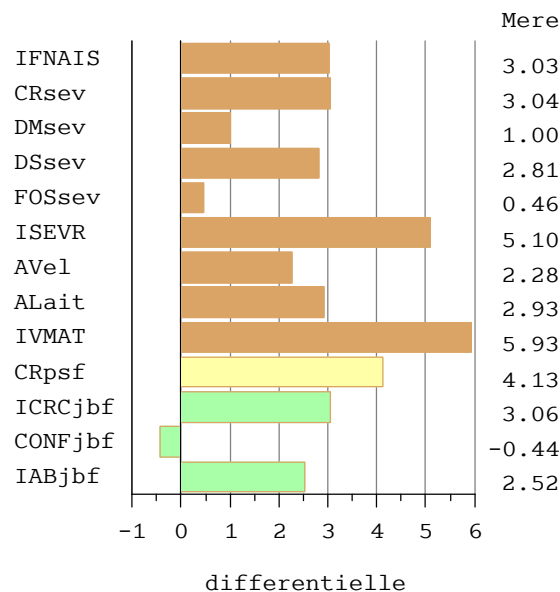
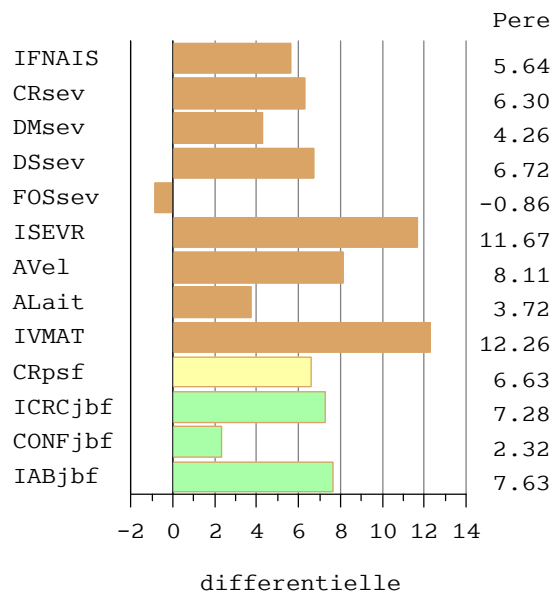

MISTER P

FR 69 5096 3701

Né le : 12/11/2016

Chez : EARL POYET DAVID (69)

Statut du veau à l'entrée (Espoir)

N° Station : 1

CASE : 1

GENEALOGIE

GUINNES PP FR 51 1103 8250	VIKING PP SE000352022336	STROMSNAS SE000203230565
		SIMONTORP SE000352020202
	CHOUCHOUTE FR 51 0703 7806 Inscrip :INS A+	VIRGIL P FR 42 4098 3344 Reproducteur Recommandé Elite
		TZIGANE FR 51 0203 7394 Reproductrice Recommandée 4ème degé Souche
DRAGEE FR 69 5055 6715 Inscrip :INS A+ <u>ISU</u> <u>117</u>	PINAY FR 85 5239 4134 Reproducteur Recommandé Elite	IMPAIR FR 18 9310 2983 Reproducteur Confirmé Qualites Maternelles
		MARY FR 85 9610 0049 Reproductrice Recommandée 4ème degé Souche
	ALPINE FR 69 5040 7431 Inscrip :INS A+	MAGENTA FR 42 9610 5603 Reproducteur Confirmé Qualites Maternelles
		ODYSSEE FR 69 9800 0795 Reproductrice Recommandée 4ème degé Souche

SES PERFORMANCES AVANT SEVRAGE

Poids naissance :	51 kg	Mode pesée : p	Note	% Série
GMQ 0 - 120 jours :	1375 g	Cond Naiss 1	DM : 88	118
PAT 210 jours :	379 kg		DS : 78	108
Poids entrée :	566 kg		AF : 75	103
GMQ 0-entrée :	1651 g	115 %/série	Etat : 7 /10	

EVALUATION GENETIQUE DES PARENTS A PARTIR DE PRODUITS AU SEVRAGE

	Base Réf	Age 1er vélage	IVV (nb)	IFNAIS	CRsev	DMsev	DSsev	FOSsev	ISEVR	AVel	ALait	IVMAT
Père (CD)	CH.PF.17.1			104 (0.97)	99 (0.95)	95 (0.96)	106 (0.96)	114 (0.92)	99 (0.96)	125 (0.50)	110 (0.47)	106 (0.76)
Mère (CD)	CH.PF.17.1	35 ms	364 js (6)	106 (0.53)	104 (0.44)	101 (0.61)	105 (0.61)	101 (0.48)	107 (0.48)	106 (0.44)	108 (0.41)	111 (0.55)

CREUZIER_SE

Série : 171

septembre 2017

MAFIOSO

FR 71 2202 7282

Né le : 12/11/2016

Chez : EARL DES QUATRE SAISONS (71)

Statut du veau à l'entrée (AS)

N° Station : 2

CASE : 1

GENEALOGIE

CASTOR FR 61 4679 1641	Reproducteur Confirmé Aptitudes Bouchères	SESAME	Reproducteur Confirmé Veaux Sevrés	PICADOR	Reproducteur Confirmé Veaux Sevrés
		FR 57 0338 8462		NEFLE	Reproductrice Recommandée 4ème degé Souche
		TRAGEDIE	Reproductrice Recommandée 4ème degé Souche	MAGENTA	Reproducteur Confirmé Qualités Maternelles
		FR 61 4679 1345		OPA	Reproductrice Reconnue 2ème degré Elevage
		Inscrip :INS A+		FR 61 0513 3404	
JADA FR 71 2185 4491	Reproductrice Reconnue 2ème degré Elevage	CARNOT P	Reproducteur Recommandé Elite	VIRGIL P	Reproducteur Recommandé Elite
		FR 21 4822 8331		ULNA	Reproductrice Recommandée 4ème degé Souche
		BOUCLE	Reproductrice Recommandée 4ème degé Souche	PINAY	Reproducteur Recommandé Elite
		FR 71 2103 6227		USANCE	
		Inscrip :INS A+		FR 71 2102 3952	
		<u>ISU</u> <u>111</u>			

SES PERFORMANCES AVANT SEVRAGE

Poids naissance :	46 kg	Mode pesée : p	Note	% Série
GMQ 0 - 120 jours :	1375 g	Cond Naiss 3	DM :	87 117
PAT 210 jours :	356 kg		DS :	66 92
Poids entrée :	548 kg		AF :	70 96
GMQ 0-entrée :	1609 g	112 %/série	Etat :	8 /10

EVALUATION GENETIQUE DES PARENTS A PARTIR DE PRODUITS AU SEVRAGE

	Base Réf	Age 1er vélage	IVV (nb)	IFNAIS	CRsev	DMsev	DSsev	FOSsev	ISEVR	AVel	ALait	IVMAT
Père (CD)	CH.PF.17.1			107 (0.99)	109 (0.99)	115 (0.99)	105 (0.99)	87 (0.99)	121 (0.99)	115 (0.92)	105 (0.87)	122 (0.94)
Mère (CD)	CH.PF.17.1	34 ms	(1)	100 (0.38)	108 (0.35)	106 (0.40)	103 (0.40)	98 (0.36)	111 (0.37)	115 (0.34)	98 (0.31)	110 (0.37)

CREUZIER_SE

Série : 171

septembre 2017

NECTAR

FR 63 6338 7595

Né le : 27/10/2016

Chez : GAEC DAILLOUX (63)

Statut du veau à l'entrée (Espoir)

N° Station : 3

CASE : 1

GENEALOGIE

EPERNAY FR 51 0903 7940 Reproducteur Confirmé Veaux Sevrés	BASTION FR 10 0183 7008 Reproducteur Confirmé Aptitudes Bouchères	JOCRISSE FR 85 9410 2027 Reproducteur Confirmé Qualites Maternelles
	UTILITE FR 51 0303 7502 Reproductrice Reconnue 3ème degré Elevage Inscrip :INS A+	TOUPIE FR 10 0183 2311 Reproductrice Recommandée 4ème degé Souche
		HABIT FR 79 9210 1442 Reproducteur Confirmé Qualites Maternelles
IVRESSE FR 63 5639 3467 Reproductrice Jeune Inscrip :INS A+ <u>ISU</u> <u>93</u>	TONUS FR 23 0310 1232 Reproducteur Confirmé Qualites Maternelles	PHARAON FR 03 1009 9047 Reproducteur Confirmé Veaux Sevrés
	BICHETTE FR 63 4414 6312 Reproductrice Jeune Inscrip :INS A+	PEPELINE FR 23 0010 0014 Reproductrice Jeune
		FARMAN FR 03 9011 9974 Reproducteur Confirmé Qualites Maternelles
		TROMPETTE FR 63 3638 2218

SES PERFORMANCES AVANT SEVRAGE

Poids naissance :	40 kg	Mode pesée : c	Note	% Série
GMQ 0 - 120 jours :	1492 g	Cond Naiss 1	DM :	75 100
PAT 210 jours :	358 kg		DS :	78 108
Poids entrée :	538 kg		AF :	65 89
GMQ 0-entrée :	1518 g	106 %/série	Etat :	7 /10

EVALUATION GENETIQUE DES PARENTS A PARTIR DE PRODUITS AU SEVRAGE

	Base Réf	Age 1er vêlage	IVV (nb)	IFNAIS	CRsev	DMsev	DSsev	FOSsev	ISEVR	AVel	ALait	IVMAT
Père (CD)	CH.PF.17.1			96 (0.97)	126 (0.93)	117 (0.95)	121 (0.94)	99 (0.90)	134 (0.94)	112 (0.69)	110 (0.67)	135 (0.84)
Mère (CD)	CH.PF.17.1	35 ms	350 js (2)	104 (0.51)	98 (0.44)	104 (0.55)	104 (0.55)	101 (0.44)	102 (0.47)	108 (0.38)	104 (0.36)	105 (0.48)

CREUZIER_SE

Série : 171

septembre 2017

NORMAN

FR 03 4022 7541

Né le : 28/11/2016

Chez : LYCEE PROFESSIONNEL AGRICOLE (03)

Statut du veau à l'entrée (AS)

N° Station : 4

CASE : 1

GENEALOGIE

FLAMBARD FR 12 1010 5202 Reproducteur Confirmé Veaux Sevrés	CRISTAL	Reproducteur Confirmé Veaux Sevrés	SAPRISTI	Reproducteur
	FR 85 2758 0790		FR 85 0424 2227	Veaux Sevrés
	COQUETTE	Reproductrice Recommandée 4ème degé Souche	0539	
	FR 12 0710 9233		FR 85 2758 0539	
	Inscrip :INS A+		RURAL	Reproducteur Recommandé Elite
			FR 65 0273 0908	
			RAFALE	Reproductrice Recommandée 4ème degé Souche
			FR 12 0110 8702	
GILDA FR 03 1408 1766 Reproductrice Jeune Inscrip :INS A+ <u>ISU</u> <u>107</u>	DEBUSSY	Reproducteur Confirmé Veaux Sevrés	IMPRESARIO	Reproducteur Confirmé Aptitudes Bouchères
	FR 03 1296 8015		FR 03 9310 0838	
			PEINTURE	Reproductrice Jeune
			FR 03 1015 9839	
	CANDY	Reproductrice Jeune	VICHY	Reproducteur Jeune
	FR 03 1263 7441		FR 03 1149 4229	
	Inscrip :INS A+		REGINE	Reproductrice Jeune
			FR 03 1056 1797	

SES PERFORMANCES AVANT SEVRAGE

Poids naissance :	53 kg	Mode pesée : i	Note	% Série
GMQ 0 - 120 jours :	1000 g	Cond Naiss 1	DM :	82 110
PAT 210 jours :	336 kg		DS :	74 103
Poids entrée :	528 kg		AF :	75 103
GMQ 0-entrée :	1605 g	112 %/série	Etat :	6 /10

EVALUATION GENETIQUE DES PARENTS A PARTIR DE PRODUITS AU SEVRAGE

	Base Réf	Age 1er vêlage	IVV (nb)	IFNAIS	CRsev	DMsev	DSsev	FOSsev	ISEVR	AVel	ALait	IVMAT
Père (CD)	CH.PF.17.1			113 (0.93)	105 (0.88)	110 (0.90)	95 (0.89)	107 (0.81)	116 (0.89)	102 (0.51)	112 (0.47)	120 (0.73)
Mère (CD)	CH.PF.17.1	35 ms	365 js (4)	98 (0.49)	102 (0.39)	96 (0.55)	101 (0.55)	99 (0.39)	98 (0.43)	101 (0.28)	95 (0.27)	95 (0.47)

CREUZIER_SE

Série : 171

septembre 2017

MAMBO

FR 88 4378 8327

Né le : 25/10/2016

Chez : EARL HENRY ROMAIN (88)

Statut du veau à l'entrée (AS)

N° Station : 5

CASE : 2

GENEALOGIE

ISLAND P FR 10 0183 3050 Reproducteur Confirmé Veaux Sevrés	ENRICO P FR 85 6301 9066 Reproducteur Confirmé Aptitudes Bouchères	UNICO PP FR 71 2133 3571 Reproducteur Confirmé Aptitudes Bouchères
	ELSA FR 10 0183 0149 Reproductrice Recommandée 4ème degé Souche Inscrip :INS A+	TEINTE FR 85 6301 8323 Reproductrice Reconnue 3ème degé Elevage
		PRESIDENT FR 21 9910 3254 Reproducteur Confirmé Veaux Sevrés
CIGALE FR 88 4214 7841 Reproductrice Recommandée 4ème degé Souche Inscrip :INS A+ <u>ISU</u> <u>110</u>	RENOIR FR 67 7016 0934 Reproducteur Confirmé Veaux Sevrés	OPIUM FR 71 9811 0189 Reproducteur Confirmé Veaux Sevrés
	ALTESSE FR 88 4111 7695 Reproductrice Recommandée 4ème degé Souche Inscrip :INS A+	NEBRASKA FR 67 9700 7694 Reproductrice Recommandée 4ème degé Souche
		IMPAIR FR 18 9310 2983 Reproducteur Confirmé Qualites Maternelles
		INDE FR 42 9310 0336 Reproductrice Recommandée 4ème degé Souche

SES PERFORMANCES AVANT SEVRAGE

Poids naissance :	42 kg	Mode pesée : p	Note	% Série
GMQ 0 - 120 jours :	1183 g	Cond Naiss 1	DM :	70 94
PAT 210 jours :	321 kg		DS :	70 97
Poids entrée :	514 kg		AF :	73 100
GMQ 0-entrée :	1430 g	99 %/série	Etat :	7 /10

EVALUATION GENETIQUE DES PARENTS A PARTIR DE PRODUITS AU SEVRAGE

	Base Réf	Age 1er vêlage	IVV (nb)	IFNAIS	CRsev	DMsev	DSsev	FOSsev	ISEVR	AVel	ALait	IVMAT
Père (CD)	CH.PF.17.1			104 (0.98)	101 (0.95)	95 (0.96)	100 (0.96)	97 (0.92)	100 (0.96)	118 (0.47)	104 (0.46)	103 (0.75)
Mère (CD)	CH.PF.17.1	36 ms	357 js (7)	114 (0.52)	99 (0.45)	96 (0.62)	100 (0.62)	102 (0.49)	104 (0.49)	97 (0.44)	114 (0.42)	111 (0.56)

CREUZIER_SE

Série : 171

septembre 2017

MINOTAURE

FR 03 3882 7136

Né le : 03/11/2016

Chez : GAEC FROBERT (03)

Statut du veau à l'entrée (AS)

N° Station : 6

CASE : 2

GENEALOGIE

DISCO FR 71 2175 8980	Reproducteur Confirmé Qualités Maternelles	RUSS	Reproducteur Confirmé Qualités Maternelles	LAKANAL	Reproducteur Confirmé Qualités Maternelles
		FR 63 3497 1421		FR 03 9512 1015	
		VIKIE	Reproductrice Recommandée 4ème degé Souche	LITALIE	Reproductrice Recommandée 4ème degé Souche
		FR 71 2127 4012	Inscrip :INS A+	FR 63 2758 6165	
				MAGENTA	Reproducteur Confirmé Qualités Maternelles
				FR 42 9610 5603	
				OBEISSANTE	Reproductrice Recommandée 4ème degé Souche
				FR 71 9810 5602	
IRLANDAISE FR 03 1179 4018	Reproductrice Reconnue 2ème degré Elevage	BIVOUAC	Reproducteur Recommandé Elite	PINAY	Reproducteur Recommandé Elite
		FR 48 0700 5638		FR 85 5239 4134	
		FEVE	Reproductrice Reconnue 2ème degré Elevage	UNEPERLE	Reproductrice Recommandée 4ème degé Souche
		FR 03 1397 1778	Inscrip :INS A+	FR 10 1703 1840	Reproducteur Recommandé Elite
				SYLVANER	
				FR 03 1181 5463	
				VISITE	

SES PERFORMANCES AVANT SEVRAGE

Poids naissance :	50 kg	Mode pesée : p	Note	% Série
GMQ 0 - 120 jours :	925 g	Cond Naiss 1	DM : 82	110
PAT 210 jours :	kg		DS : 64	89
Poids entrée :	512 kg		AF : 73	100
GMQ 0-entrée :	1439 g	100 %/série	Etat : 6 /10	

EVALUATION GENETIQUE DES PARENTS A PARTIR DE PRODUITS AU SEVRAGE

	Base Réf	Age 1er vélage	IVV (nb)	IFNAIS	CRsev	DMsev	DSsev	FOSsev	ISEVR	AVel	ALait	IVMAT
Père (CD)	CH.PF.17.1			106 (0.99)	113 (0.99)	98 (0.99)	122 (0.99)	95 (0.98)	116 (0.99)	105 (0.79)	108 (0.75)	116 (0.89)
Mère (CD)	CH.PF.17.1	38 ms	(1)	117 (0.56)	94 (0.46)	103 (0.61)	88 (0.61)	121 (0.49)	102 (0.50)	97 (0.42)	106 (0.35)	105 (0.50)

CREUZIER_SE

Série : 171

septembre 2017

NESTOR

FR 03 3965 7550

Né le : 14/11/2016

Chez : GAEC HERMES (03)

Statut du veau à l'entrée (AS)

N° Station : 7

CASE : 2

GENEALOGIE

GASTON FR 38 0322 1690	Reproducteur Confirmé Veaux Sevrés	ROBUSTIN	Reproducteur Confirmé Qualites Maternelles	CASOAR	Reproducteur Confirmé Qualites Maternelles
			FR 07 0051 1069	FR 45 8710 0162	
		CATALANE	Reproductrice Reconnue 2ème degré Elevage	MACARENA	Reproductrice Recommandée 4ème degé Souche
		FR 38 0267 6919	Inscrip :INS A+	FR 07 9600 9476	
				VOLVIC	Reproducteur Recommandé Elite
				FR 03 1191 5604	
				TANTINE	
				FR 38 0238 8974	
HEUREUSE FR 03 1441 2981	Reproductrice Reconnue 2ème degré Elevage	FLORIS	Reproducteur Jeune	AIGLE	Reproducteur Confirmé Veaux Sevrés
			FR 03 1366 0826	FR 03 1185 5423	
				PAILLETTE	Reproductrice Reconnue 2ème degré Elevage
				URSSAF	Reproducteur Jeune
		COQUE	Reproductrice Jeune	FR 03 1128 3938	Conseillé
		FR 03 1254 7352	Inscrip :INS A+	PLANETE	
				FR 03 1003 0127	

SES PERFORMANCES AVANT SEVRAGE

Poids naissance :	48 kg	Mode pesée : i	Note	% Série
GMQ 0 - 120 jours :	1342 g	Cond Naiss 1	DM : 72	96
PAT 210 jours :	348 kg		DS : 76	106
Poids entrée :	512 kg		AF : 73	100
GMQ 0-entrée :	1497 g	104 %/série	Etat : 6 /10	

EVALUATION GENETIQUE DES PARENTS A PARTIR DE PRODUITS AU SEVRAGE

	Base Réf	Age1er vélage	IVV (nb)	IFNAIS	CRsev	DMsev	DSsev	FOSsev	ISEVR	AVel	ALait	IVMAT
Père (CD)	CH.PF.17.1			110 (0.99)	102 (0.95)	106 (0.96)	105 (0.96)	104 (0.92)	110 (0.96)	97 (0.52)	103 (0.49)	110 (0.77)
Mère (CD)	CH.PF.17.1	33 ms	364 js (3)	100 (0.43)	94 (0.32)	115 (0.49)	85 (0.49)	104 (0.31)	101 (0.36)	104 (0.22)	99 (0.20)	103 (0.40)

CREUZIER_SE

Série : 171

septembre 2017

NEW YORK

N° Station : 8

FR 03 4010 7010

CASE : 2

Né le : 15/11/2016

Chez : GAEC PETIOT PERE ET FILS (03)

Statut du veau à l'entrée (AS)

GENEALOGIE

BARITON FR 14 4189 9152 Reproducteur Recommandé Elite	PINAY FR 85 5239 4134 Reproducteur Recommandé Elite	IMPAIR FR 18 9310 2983 Reproducteur Confirmé Qualites Maternelles
	VANILLE FR 14 4189 9060 Reproductrice Recommandée 4ème degé Souche Inscrip :INS A+	MARY FR 85 9610 0049 Reproductrice Recommandée 4ème degé Souche
	FANFARON FR 58 1641 1871 Reproducteur Confirmé Veaux Sevrés	RHODO FR 14 4206 8727
	ERUPTION FR 03 1351 9656 Inscrip :INS A+	REGATE FR 14 4189 8938 Reproductrice Reconnue 2ème degré Elevage
JANGADA FR 03 1196 4434 Reproductrice Reconnue 2ème degré Elevage Inscrip :INS A+ <u>ISU</u> <u>105</u>	SISTERON FR 21 0110 9480 Reproducteur Recommandé Elite	BELLA FR 58 1070 6804 Reproductrice Recommandée 4ème degé Souche
	URBINE FR 03 1140 3464	UISTITI FR 03 1140 3425

SES PERFORMANCES AVANT SEVRAGE

Poids naissance :	49 kg	Mode pesée : p	Note	% Série
GMQ 0 - 120 jours :	1283 g	Cond Naiss 2	DM : 72	96
PAT 210 jours :	357 kg		DS : 76	106
Poids entrée :	512 kg		AF : 65	89
GMQ 0-entrée :	1498 g	104 %/série	Etat : 8 /10	

EVALUATION GENETIQUE DES PARENTS A PARTIR DE PRODUITS AU SEVRAGE

	Base Réf	Age 1er vélage	IVV (nb)	IFNAIS	CRsev	DMsev	DSsev	FOSsev	ISEVR	AVel	ALait	IVMAT
Père (CD)	CH.PF.17.1			109 (0.99)	102 (0.99)	113 (0.99)	100 (0.99)	109 (0.99)	113 (0.99)	107 (0.89)	101 (0.85)	113 (0.93)
Mère (CD)	CH.PF.17.1	34 ms	(1)	97 (0.50)	104 (0.41)	102 (0.52)	103 (0.52)	100 (0.39)	104 (0.44)	98 (0.26)	104 (0.22)	106 (0.41)

CREUZIER_SE

Série : 171

septembre 2017

NAUTILUS

FR 03 4010 7020

Né le : 25/11/2016

Chez : GAEC PETIOT PERE ET FILS (03)

Statut du veau à l'entrée (AS)

N° Station : 9

CASE : 2

GENEALOGIE

CLUEDO FR 80 6584 8256 Reproducteur Recommandé Elite	SUEDOIS FR 58 1110 2125 Reproducteur Recommandé Elite	IDEALISTE FR 18 9310 5537 Reproducteur Confirmé Veaux Sevrés
	ROMAINE FR 80 6513 7775 Reproductrice Recommandée 4ème degé Souche Inscrip :INS A+	PLUIE FR 58 1309 9561 Reproductrice Recommandée 4ème degé Souche
	DJELLABA FR 03 1311 8361 Reproductrice Jeune Inscrip :INS A+	IMPAIR FR 18 9310 2983 Reproducteur Confirmé Qualités Maternelles
		OLIVIA FR 80 9810 8116 Reproductrice Reconnue 3ème degré Elevage
HYALINE FR 03 1452 2822 Reproductrice Reconnue 2ème degré Elevage Inscrip :INS A+ <u>ISU</u> <u>106</u>	DANDY FR 53 4381 9212 Reproducteur Recommandé Elite	SESAME FR 57 0338 8462 Reproducteur Confirmé Veaux Sevrés
		TENDANCE FR 53 4381 8914 Reproductrice Recommandée 4ème degé Souche
		ROI DEROME FR 58 1570 0469 Reproducteur Veaux Sevrés
		TAPETTE FR 03 1118 2108

SES PERFORMANCES AVANT SEVRAGE

Poids naissance :	51 kg	Mode pesée : p	Note	% Série
GMQ 0 - 120 jours :	1133 g	Cond Naiss 2	DM :	80 107
PAT 210 jours :	348 kg		DS :	68 94
Poids entrée :	512 kg		AF :	73 100
GMQ 0-entrée :	1542 g	107 %/série	Etat :	7 /10

EVALUATION GENETIQUE DES PARENTS A PARTIR DE PRODUITS AU SEVRAGE

	Base Réf	Age 1er vélage	IVV (nb)	IFNAIS	CRsev	DMsev	DSsev	FOSsev	ISEVR	AVel	ALait	IVMAT
Père (CD)	CH.PF.17.1			97 (0.99)	108 (0.98)	102 (0.99)	107 (0.98)	93 (0.97)	108 (0.99)	110 (0.78)	114 (0.77)	116 (0.90)
Mère (CD)	CH.PF.17.1	35 ms	373 js (3)	105 (0.54)	103 (0.44)	107 (0.56)	102 (0.56)	106 (0.43)	109 (0.47)	100 (0.35)	97 (0.30)	106 (0.47)

CREUZIER_SE

Série : 171

septembre 2017

NELSON SC

FR 63 6338 7601

Né le : 31/10/2016

Chez : GAEC DAILLOUX (63)

Statut du veau à l'entrée (Espoir)

N° Station : 10

CASE : 2

GENEALOGIE

INDOU PP FR 36 1536 4745 Reproducteur Jeune Conseillé	CABAR P FR 57 0371 3148 Reproducteur Confirmé Qualites Maternelles	UNO P FR 42 4083 0479
	FAUSTINE FR 36 1536 1640 Reproductrice Recommandée 4ème degé Souche Inscrip :INS A+	TEMPETE FR 57 0346 6502 Reproductrice Recommandée 4ème degé Souche
	EXCLUSIF FR 85 8910 3317 Reproducteur Confirmé Qualites Maternelles	VIRGIL P FR 42 4098 3344 Reproducteur Recommandé Elite
	VENDEE FR 63 4041 4963 Reproductrice Jeune Inscrip :INS B1	CREATINE FR 36 1503 8988 Reproductrice Recommandée 4ème degé Souche
DANOISE FR 63 4768 8085 Reproductrice Jeune Inscrip :INSA+2 <u>ISU</u> <u>108</u>	REINETTE FR 85 8010 8477 Reproductrice Recommandée 4ème degé Souche	TILL FR 58 8210 1816 Reproducteur Confirmé Qualites Maternelles
	JOCRISSE FR 85 9410 2027 Reproducteur Confirmé Qualites Maternelles	POUPEE FR 63 3083 9396

SES PERFORMANCES AVANT SEVRAGE

Poids naissance :	47 kg	Mode pesée : c	Note	% Série
GMQ 0 - 120 jours :	1550 g	Cond Naiss 1	DM :	70 94
PAT 210 jours :	351 kg		DS :	72 100
Poids entrée :	508 kg		AF :	75 103
GMQ 0-entrée :	1423 g	99 %/série	Etat :	7 /10

EVALUATION GENETIQUE DES PARENTS A PARTIR DE PRODUITS AU SEVRAGE

	Base Réf	Age 1er vêlage	IVV (nb)	IFNAIS	CRsev	DMsev	DSsev	FOSsev	ISEVR	AVel	ALait	IVMAT
Père (CD)	CH.PF.17.1			108 (0.95)	108 (0.78)	100 (0.85)	116 (0.82)	100 (0.72)	113 (0.81)	100 (0.47)	98 (0.43)	108 (0.68)
Mère (CD)	CH.PF.17.1	35 ms	363 js (7)	109 (0.51)	100 (0.43)	99 (0.62)	104 (0.62)	108 (0.48)	104 (0.47)	108 (0.44)	99 (0.41)	102 (0.55)

CREUZIER_SE

Série : 171

septembre 2017

NEGOCIANT

N° Station : 11

FR 71 2249 7772

CASE : 3

Né le : 13/11/2016

Chez : GAEC GORDAT-DUSSABLY (71)

Statut du veau à l'entrée (AS)

GENEALOGIE

IKEA P FR 42 4197 4729 Reproducteur Confirmé Veaux Sevrés	FORGEOT P FR 71 2183 0998 Reproducteur Confirmé Aptitudes Bouchères	CABAR P FR 57 0371 3148 Reproducteur Confirmé Qualités Maternelles
	ECHAPPEE FR 42 4149 1018 Reproductrice Recommandée 4ème degé Souche Inscrip :INS A+	SAUTERELLE FR 71 2127 1972 Reproductrice Recommandée 4ème degé Souche
	CARIBOU FR 71 2148 7632 Reproducteur Jeune Conseillé	SUEDOIS FR 58 1110 2125 Reproducteur Recommandé Elite
	CARTOUCHE FR 71 2713 7982 Reproductrice Recommandée 4ème degé Souche Inscrip :INSA+2	VIGNE FR 42 4096 2564 Reproductrice Recommandée 4ème degé Souche
GALANTE FR 71 2171 1607 Reproductrice Reconnue 2ème degré Elevage Inscrip :INS A+ <u>ISU</u> <u>116</u>	STRAUSS FR 18 2026 2503 Reproducteur Confirmé Veaux Sevrés	ODORANTE FR 71 9812 3711 Reproductrice Reconnue 3ème degré Elevage
	PINAY FR 85 5239 4134 Reproducteur Recommandé Elite	
	FR 71 2714 4629	

SES PERFORMANCES AVANT SEVRAGE

Poids naissance :	49 kg	Mode pesée : p	Note	% Série
GMQ 0 - 120 jours :	1042 g	Cond Naiss 1	DM : 77	103
PAT 210 jours :	343 kg		DS : 64	89
Poids entrée :	499 kg		AF : 73	100
GMQ 0-entrée :	1447 g	101 %/série	Etat : 6 /10	

EVALUATION GENETIQUE DES PARENTS A PARTIR DE PRODUITS AU SEVRAGE

	Base Réf	Age1er vélage	IVV (nb)	IFNAIS	CRsev	DMsev	DSsev	FOSsev	ISEVR	AVel	ALait	IVMAT
Père (CD)	CH.PF.17.1			105 (0.98)	112 (0.93)	105 (0.94)	106 (0.93)	100 (0.87)	117 (0.94)	101 (0.45)	103 (0.41)	115 (0.72)
Mère (CD)	CH.PF.17.1	36 ms	369 js (4)	105 (0.47)	96 (0.37)	104 (0.54)	101 (0.54)	107 (0.37)	101 (0.41)	100 (0.29)	106 (0.27)	105 (0.45)

CREUZIER_SE

Série : 171

septembre 2017

NAGUI

FR 03 3975 7030

Né le : 08/11/2016

Chez : GAEC DES MARMES (03)

Statut du veau à l'entrée (AS)

N° Station : 12

CASE : 3

GENEALOGIE

ARTOIS FR 58 1000 6623 Reproducteur Recommandé Elite	Reproducteur Recommandé Elite	TERNOIS	Reproducteur Recommandé Elite	JUMPER	Reproducteur Confirmé Qualites Maternelles
		FR 62 0478 3245		FR 88 9410 4162	
		PIN UP	Reproductrice Reconnue 2ème degré Elevage	GAMINE	Reproductrice Recommandée 4ème degé Souche
		FR 58 1199 9070		FR 62 9110 0762	
Inscrip :INS A+				JACQUART	Reproducteur Jeune
				FR 58 9416 8635	Recommandé
				HALEINE	Reproductrice Reconnue 2ème degré Elevage
				FR 58 9212 5026	
JENNY FR 03 1191 4524 Inscrip :INS A+ <u>ISU</u> <u>112</u>	Reproductrice Reconnue 2ème degré Elevage	VIRIL	Reproducteur Recommandé Elite	RAMSES	Reproducteur Confirmé Veaux Sevrés
		FR 22 1044 1919		FR 22 1044 1659	
		GUIMAUVE	Reproductrice Reconnue 2ème degré Elevage	TAMISE	Reproductrice Reconnue 3ème degré Elevage
		FR 03 1412 1851		FR 22 1044 1738	
Inscrip :INS A+				EMINEM	Reproducteur Jeune
				FR 03 1334 9711	Conseillé
				DIONEE	Reproductrice Jeune
				FR 03 1296 8758	

SES PERFORMANCES AVANT SEVRAGE

Poids naissance :	43 kg	Mode pesée : p	Note	% Série
GMQ 0 - 120 jours :	808 g	Cond Naiss 1	DM :	70 94
PAT 210 jours :	292 kg		DS :	70 97
Poids entrée :	487 kg		AF :	83 114
GMQ 0-entrée :	1405 g	98 %/série	Etat :	7 /10

EVALUATION GENETIQUE DES PARENTS A PARTIR DE PRODUITS AU SEVRAGE

	Base Réf	Age 1er vélage	IVV (nb)	IFNAIS	CRsev	DMsev	DSsev	FOSsev	ISEVR	AVel	ALait	IVMAT
Père (CD)	CH.PF.17.1			111 (0.99)	105 (0.99)	96 (0.99)	108 (0.99)	93 (0.99)	108 (0.99)	123 (0.98)	102 (0.97)	109 (0.98)
Mère (CD)	CH.PF.17.1	36 ms	(1)	112 (0.51)	104 (0.42)	105 (0.53)	94 (0.53)	106 (0.40)	111 (0.45)	97 (0.32)	100 (0.31)	109 (0.46)

CREUZIER_SE

Série : 171

septembre 2017

NORMAN

FR 63 6338 7526

Né le : 20/11/2016

Chez : OLIVIER PASCAL (63)

Statut du veau à l'entrée (AS)

N° Station : 13

CASE : 3

GENEALOGIE

ISIS FR 57 0607 6657 Reproducteur Confirmé Veaux Sevrés	ARTOIS FR 58 1000 6623 Reproducteur Reconnu Elite	TERNOIS FR 62 0478 3245 Reproducteur Reconnu Elite
	FANTASIE FR 57 0380 8974 Reproductrice Reconnue 3ème degré Elevage Inscrip :INS A+	PIN UP FR 58 1199 9070 Reproductrice Reconnue 2ème degré Elevage
		LORSINI FR 89 9510 6122 Reproducteur Confirmé Qualites Maternelles
JULLIETTA FR 63 5759 4845 Reproductrice Reconnue 2ème degré Elevage Inscrip :INS A+ <u>ISU</u> <u>111</u>	UNITAIRE FR 72 4273 0177 Reproducteur Confirmé Qualites Maternelles	NATUR FR 36 9701 0336 Reproducteur Reconnu Elite
	GRAZIELLA FR 63 5223 1411 Reproductrice Reconnue 2ème degré Elevage Inscrip :INS A+	QUIMBERHA FR 72 5222 2010 Reproductrice Reconnue 4ème degré Souche
		CASOAR FR 45 8710 0162 Reproducteur Confirmé Qualites Maternelles
		DRAGONNE FR 63 4733 8074

SES PERFORMANCES AVANT SEVRAGE

Poids naissance :	49 kg	Mode pesée : p	Note	% Série
GMQ 0 - 120 jours :	1167 g	Cond Naiss 2	DM : 73	98
PAT 210 jours :	340 kg		DS : 80	111
Poids entrée :	486 kg		AF : 73	100
GMQ 0-entrée :	1438 g	100 %/série	Etat : 6 /10	

EVALUATION GENETIQUE DES PARENTS A PARTIR DE PRODUITS AU SEVRAGE

	Base Réf	Age 1er vêlage	IVV (nb)	IFNAIS	CRsev	DMsev	DSsev	FOSsev	ISEVR	AVel	ALait	IVMAT
Père (CD)	CH.PF.17.1			107 (0.96)	116 (0.84)	93 (0.88)	120 (0.86)	94 (0.77)	117 (0.86)	114 (0.48)	103 (0.46)	115 (0.70)
Mère (CD)	CH.PF.17.1	34 ms	(1)	107 (0.50)	101 (0.43)	99 (0.52)	96 (0.52)	110 (0.41)	103 (0.45)	103 (0.34)	108 (0.32)	108 (0.45)

CREUZIER_SE

Série : 171

septembre 2017

NATUR

FR 03 3975 7057

Né le : 18/11/2016

Chez : GAEC DES MARMES (03)

Statut du veau à l'entrée (AS)

N° Station : 14

CASE : 3

GENEALOGIE

ARTOIS FR 58 1000 6623 Reproducteur Recommandé Elite	TERNOIS FR 62 0478 3245 Reproducteur Recommandé Elite	JUMPER FR 88 9410 4162 Reproducteur Confirmé Qualites Maternelles
	PIN UP FR 58 1199 9070 Reproductrice Reconnue 2ème degré Elevage Inscrip :INS A+	GAMINE FR 62 9110 0762 Reproductrice Recommandée 4ème degé Souche
	UNITAIRE FR 72 4273 0177 Reproducteur Confirmé Qualites Maternelles	JACQUART FR 58 9416 8635 Reproducteur Jeune Recommandé
	GONZESSE FR 03 1412 1796 Reproductrice Jeune Inscrip :INS A+	HALEINE FR 58 9212 5026 Reproductrice Reconnue 2ème degré Elevage
JEUNEFILLE FR 03 1191 4547 Reproductrice Reconnue 2ème degré Elevage Inscrip :INS A+ <u>ISU</u> <u>102</u>	NATUR FR 36 9701 0336 Reproducteur Recommandé Elite	QUIMBERHA FR 72 5222 2010 Reproductrice Recommandée 4ème degé Souche
	BERGERAC FR 03 1229 6440	BOHEME FR 03 1227 6064

SES PERFORMANCES AVANT SEVRAGE

Poids naissance :	45 kg	Mode pesée : p	Note	% Série
GMQ 0 - 120 jours :	1050 g	Cond Naiss 2	DM : 72	96
PAT 210 jours :	333 kg		DS : 74	103
Poids entrée :	485 kg		AF : 73	100
GMQ 0-entrée :	1438 g	100 %/série	Etat : 7 /10	

EVALUATION GENETIQUE DES PARENTS A PARTIR DE PRODUITS AU SEVRAGE

	Base Réf	Age 1er vélage	IVV (nb)	IFNAIS	CRsev	DMsev	DSsev	FOSsev	ISEVR	AVel	ALait	IVMAT
Père (CD)	CH.PF.17.1			111 (0.99)	105 (0.99)	96 (0.99)	108 (0.99)	93 (0.99)	108 (0.99)	123 (0.98)	102 (0.97)	109 (0.98)
Mère (CD)	CH.PF.17.1	36 ms	(1)	107 (0.51)	96 (0.42)	101 (0.53)	96 (0.53)	112 (0.40)	100 (0.45)	96 (0.33)	109 (0.32)	105 (0.47)

CREUZIER_SE

Série : 171

septembre 2017

NINAS

FR 58 1231 7806

Né le : 02/11/2016

Chez : DETRONCHET EMMANUEL (58)

Statut du veau à l'entrée (Espoir)

N° Station : 15

CASE : 3

GENEALOGIE

FIGUIER P FR 54 5507 0308	VIKING PP SE000352022336		STROMSNAS SE000203230565
			SIMONTORP SE000352020202
	RHUBARBE FR 54 5429 9158 Inscrip :INS A+	Reproductrice Reconnue 3ème degré Elevage	HABIT FR 79 9210 1442 Reproducteur Confirmé Qualités Maternelles
			MYRTILLE FR 54 9610 2410 Reproductrice Recommandée 4ème degré Souche
JACINTHE FR 71 2210 4098 Inscrip :INS A+ <u>ISU</u> <u>124</u>	UNIBLOC FR 71 2142 3579	Reproducteur Recommandé Elite	OHIO FR 03 9810 9454 Reproducteur Recommandé Elite
			ROSALIE FR 71 2133 0082 Reproductrice Recommandée 4ème degré Souche
	FILOUTE FR 71 2169 1602 Inscrip :INS A+	Reproductrice Recommandée 4ème degré Souche	VIVIERS FR 57 0358 1890 Reproducteur Recommandé Elite
			CARESSE FR 71 2101 7770 Reproductrice Reconnue 2ème degré Elevage

SES PERFORMANCES AVANT SEVRAGE

Poids naissance :	41 kg	Mode pesée : i	Note	% Série
GMQ 0 - 120 jours :	g	Cond Naiss 1	DM :	
PAT 210 jours :	kg		DS :	
Poids entrée :	479 kg		AF :	
GMQ 0-entrée :	1360 g	95 %/série	Etat :	/10

EVALUATION GENETIQUE DES PARENTS A PARTIR DE PRODUITS AU SEVRAGE

	Base Réf	Age 1er vélage	IVV (nb)	IFNAIS	CRsev	DMsev	DSsev	FOSsev	ISEVR	AVel	ALait	IVMAT
Père (CD)	CH.PF.17.1			116 (0.97)	104 (0.94)	92 (0.95)	108 (0.95)	112 (0.90)	107 (0.95)	100 (0.64)	120 (0.56)	116 (0.79)
Mère (CD)	CH.PF.17.1	36 ms	(1)	106 (0.51)	114 (0.43)	109 (0.52)	106 (0.52)	97 (0.41)	121 (0.45)	105 (0.36)	102 (0.34)	119 (0.45)

CREUZIER_SE

Série : 171

septembre 2017

MUSCADET

FR 03 3924 7310

Né le : 14/11/2016

Chez : GOUTAUDIER STEPHANE (03)

Statut du veau à l'entrée (AS)

N° Station : 16

CASE : 3

GENEALOGIE

DANDY FR 53 4381 9212 Reproducteur Recommandé Elite	SESAME FR 57 0338 8462 Reproducteur Confirmé Veaux Sevrés	PICADOR FR 71 2134 9662 Reproducteur Confirmé Veaux Sevrés
	TENDANCE FR 53 4381 8914 Reproductrice Recommandée 4ème degé Souche Inscrip :INS A+	NEFLE FR 57 9700 3064 Reproductrice Recommandée 4ème degé Souche
		IMPAIR FR 18 9310 2983 Reproducteur Confirmé Qualites Maternelles
HAVANE FR 03 1433 2038 Reproductrice Recommandée 4ème degé Souche Inscrip :INS A+ <u>ISU</u> <u>110</u>	UTOPIQUE FR 35 3358 1663 Reproducteur Recommandé Elite	NECTARGERC FR 03 9710 7142 Reproducteur Confirmé Veaux Sevrés
	DOROTHEE FR 03 1288 8079 Reproductrice Recommandée 4ème degé Souche Inscrip :INS A+	OCEANIE FR 35 9805 7406 Reproductrice Recommandée 4ème degé Souche
		LAKANAL FR 03 9512 1015 Reproducteur Confirmé Qualites Maternelles
		IRIS FR 03 9310 0254 Reproductrice Recommandée 4ème degé Souche
		PRESTANCE FR 53 4381 8772 Reproductrice Jeune

SES PERFORMANCES AVANT SEVRAGE

Poids naissance	: 50 kg	Mode pesée	: i	Note	% Série
GMQ 0 - 120 jours	: g	Cond Naiss 1		DM : 72	96
PAT 210 jours	: kg			DS : 72	100
Poids entrée	: 469 kg			AF : 75	103
GMQ 0-entrée	: 1352 g	94 %/série		Etat : 6 /10	

EVALUATION GENETIQUE DES PARENTS A PARTIR DE PRODUITS AU SEVRAGE

	Base Réf	Age 1er vélage	IVV (nb)	IFNAIS	CRsev	DMsev	DSsev	FOSsev	ISEVR	AVel	ALait	IVMAT
Père (CD)	CH.PF.17.1			102 (0.99)	110 (0.98)	102 (0.98)	114 (0.98)	111 (0.97)	113 (0.98)	117 (0.76)	102 (0.73)	112 (0.88)
Mère (CD)	CH.PF.17.1	24 ms	386 js (4)	104 (0.52)	105 (0.44)	104 (0.59)	103 (0.59)	87 (0.47)	109 (0.48)	98 (0.42)	104 (0.40)	110 (0.52)

CREUZIER_SE

Série : 171

septembre 2017

NEVERS

FR 03 3927 7483

Né le : 20/11/2016

Chez : GAEC GIRAUD (03)

Statut du veau à l'entrée (AS)

N° Station : 17

CASE : 4

GENEALOGIE

CASTOR FR 61 4679 1641	Reproducteur Confirmé Aptitudes Bouchères	SESAME	Reproducteur Confirmé Veaux Sevrés	PICADOR	Reproducteur Confirmé Veaux Sevrés
		FR 57 0338 8462		NEFLE	Reproductrice Recommandée 4ème degé Souche
		TRAGEDIE	Reproductrice Recommandée 4ème degé Souche	MAGENTA	Reproducteur Confirmé Qualités Maternelles
		FR 61 4679 1345	Inscrip :INS A+	OPA	Reproductrice Reconnue 2ème degré Elevage
				NATUR	Reproducteur Recommandé Elite
JESSIE	Reproductrice Jeune	UNITAIRE	Reproducteur Confirmé Qualités Maternelles	FR 36 9701 0336	
FR 03 1194 4024		FR 72 4273 0177		QUIMBERHA	Reproductrice Recommandée 4ème degé Souche
Inscrip :INS A+		GIRONDE	Reproductrice Jeune	FR 71 2161 8319	Reproducteur Confirmé Veaux Sevrés
<u>ISU</u> <u>97</u>		FR 03 1405 1551		BASTILLE	
		Inscrip :INS A+		FR 03 1225 6426	

SES PERFORMANCES AVANT SEVRAGE

Poids naissance :	49 kg	Mode pesée : p	Note	% Série
GMQ 0 - 120 jours :	g	Cond Naiss 1	DM :	75 100
PAT 210 jours :	kg		DS :	70 97
Poids entrée :	467 kg		AF :	78 107
GMQ 0-entrée :	1375 g	96 %/série	Etat :	6 /10

EVALUATION GENETIQUE DES PARENTS A PARTIR DE PRODUITS AU SEVRAGE

	Base Réf	Age1er vélage	IVV (nb)	IFNAIS	CRsev	DMsev	DSsev	FOSsev	ISEVR	AVel	ALait	IVMAT
Père (CD)	CH.PF.17.1			107 (0.99)	109 (0.99)	115 (0.99)	105 (0.99)	87 (0.99)	121 (0.99)	115 (0.92)	105 (0.87)	122 (0.94)
Mère (CD)	CH.PF.17.1	36 ms	(1)	102 (0.51)	100 (0.43)	94 (0.53)	105 (0.53)	101 (0.41)	99 (0.45)	101 (0.33)	103 (0.30)	100 (0.45)

CREUZIER_SE

Série : 171

septembre 2017

73

N° Station : 18

FR 58 1011 7005

CASE : 4

Né le : 16/11/2016

Chez : BOUCHE FRANCOIS (58)

Statut du veau à l'entrée (Espoir)

GENEALOGIE

BARITON FR 14 4189 9152 Reproducteur Recommandé Elite	Reproducteur Recommandé Elite	PINAY	Reproducteur Recommandé Elite	IMPAIR	Reproducteur Confirmé Qualites Maternelles
		FR 85 5239 4134		FR 18 9310 2983	
		VANILLE	Reproductrice Recommandée 4ème degé Souche	MARY	Reproductrice Recommandée 4ème degé Souche
		FR 14 4189 9060		FR 85 9610 0049	
		Inscrip :INS A+		RHODO	
				FR 14 4206 8727	
				REGATE	Reproductrice Reconnue 2ème degré Elevage
				FR 14 4189 8938	
JULIA FR 58 1281 4517 Reproductrice Reconnue 2ème degré Elevage Inscrip :INS A+ <u>ISU</u>	Reproductrice Reconnue 2ème degré Elevage	BUSINESS	Reproducteur Recommandé Elite	MAGENTA	Reproducteur Confirmé Qualites Maternelles
		FR 72 4058 5019		FR 42 9610 5603	
				SEXYE	Reproductrice Recommandée 4ème degé Souche
				FR 72 4058 9893	
				FERIA	Reproductrice Jeune
		FR 58 1071 0795		FR 35 3358 1663	
		Inscrip :INS A+		VIENNOISE	
				FR 58 1140 4936	

SES PERFORMANCES AVANT SEVRAGE

Poids naissance :	43 kg	Mode pesée : p	Note	% Série
GMQ 0 - 120 jours :	1083 g	Cond Naiss 1	DM :	72 96
PAT 210 jours :	309 kg		DS :	74 103
Poids entrée :	465 kg		AF :	68 94
GMQ 0-entrée :	1370 g	95 %/série	Etat :	6 /10

EVALUATION GENETIQUE DES PARENTS A PARTIR DE PRODUITS AU SEVRAGE

	Base Réf	Age 1er vélage	IVV (nb)	IFNAIS	CRsev	DMsev	DSsev	FOSsev	ISEVR	AVel	ALait	IVMAT
Père (CD)	CH.PF.17.1			109 (0.99)	102 (0.99)	113 (0.99)	100 (0.99)	109 (0.99)	113 (0.99)	107 (0.89)	101 (0.85)	113 (0.93)
Mère (CD)	CH.PF.17.1	34 ms	(2)	98 (0.51)	111 (0.43)	106 (0.52)	108 (0.52)	92 (0.42)	113 (0.46)	101 (0.37)	102 (0.34)	113 (0.45)

CREUZIER_SE

Série : 171

septembre 2017

NAVARRO

FR 71 2210 7560

Né le : 09/11/2016

Chez : GAEC BUISSON-FOURRIER (71)

Statut du veau à l'entrée (AS)

N° Station : 19

CASE : 4

GENEALOGIE

HONORABLE FR 71 2153 3020 Reproducteur Confirmé Veaux Sevrés	BASTION FR 10 0183 7008 Reproducteur Confirmé Aptitudes Bouchères	JOCRISSE FR 85 9410 2027 Reproducteur Confirmé Qualites Maternelles
	BONDE FR 71 2103 6210 Reproductrice Recommandée 4ème degé Souche Inscrip :INS A+	TOUPIE FR 10 0183 2311 Reproductrice Recommandée 4ème degé Souche
	GUERRIER FR 58 1271 2878 Reproducteur Jeune Conseillé	HABIT FR 79 9210 1442 Reproducteur Confirmé Qualites Maternelles
	ETOLE FR 71 2152 9668 Reproductrice Recommandée 4ème degé Souche Inscrip :INS A+	USHUAIA FR 71 2102 3944 Reproductrice Reconnue 3ème degré Elevage
JASMINE FR 71 2193 4931 Reproductrice Jeune Inscrip :INS A+ <u>ISU</u> <u>99</u>	ROBUSTIN FR 07 0051 1069 Reproducteur Confirmé Qualites Maternelles	COCOTTE FR 58 1390 8074 Reproductrice Reconnue 2ème degré Elevage
		VIRAGE FR 71 2136 4775
		RAVENELLE FR 71 2104 0687 Reproductrice Reconnue 2ème degré Elevage

SES PERFORMANCES AVANT SEVRAGE

Poids naissance :	47 kg	Mode pesée : p	Note	% Série
GMQ 0 - 120 jours :	g	Cond Naiss 1	DM :	75 100
PAT 210 jours :	302 kg		DS :	64 89
Poids entrée :	462 kg		AF :	73 100
GMQ 0-entrée :	1317 g	92 %/série	Etat :	8 /10

EVALUATION GENETIQUE DES PARENTS A PARTIR DE PRODUITS AU SEVRAGE

	Base Réf	Age 1er vêlage	IVV (nb)	IFNAIS	CRsev	DMsev	DSsev	FOSsev	ISEVR	AVel	ALait	IVMAT
Père (CD)	CH.PF.17.1			111 (0.99)	120 (0.97)	105 (0.98)	108 (0.97)	100 (0.95)	127 (0.98)	101 (0.51)	113 (0.48)	130 (0.77)
Mère (CD)	CH.PF.17.1	34 ms	(1)	98 (0.47)	101 (0.37)	101 (0.49)	97 (0.49)	100 (0.34)	100 (0.40)	109 (0.22)	102 (0.19)	103 (0.37)

CREUZIER_SE

Série : 171

septembre 2017

NICHOLSON

FR 03 4027 7710

Né le : 20/11/2016

Chez : GAEC PERRET (03)

Statut du veau à l'entrée (AS)

N° Station : 20

CASE : 4

GENEALOGIE

CASTOR FR 61 4679 1641 Reproducteur Confirmé Aptitudes Bouchères	SESAME FR 57 0338 8462 Reproducteur Confirmé Veaux Sevrés	PICADOR FR 71 2134 9662 Reproducteur Confirmé Veaux Sevrés	
	TRAGEDIE FR 61 4679 1345 Reproductrice Recommandée 4ème degé Souche Inscrip :INS A+	NEFLE FR 57 9700 3064 Reproductrice Recommandée 4ème degé Souche	MAGENTA FR 42 9610 5603 Reproducteur Confirmé Qualites Maternelles
	ROBUSTIN FR 07 0051 1069 Reproducteur Confirmé Qualites Maternelles	MACARENA FR 07 9600 9476 Reproductrice Recommandée 4ème degé Souche	OPAL FR 64 6408 9067 Reproducteur Confirmé Qualites Maternelles
	BOREALE FR 03 1251 7359 Reproductrice Reconnue 2ème degré Elevage Inscrip :INS A+	PRINCESSE FR 03 1004 0002 Reproductrice Reconnue 2ème degré Elevage	
JONQUILLE FR 03 1186 4263 Reproductrice Jeune Inscrip :INS A+ ISU 99			

SES PERFORMANCES AVANT SEVRAGE

Poids naissance :	44 kg	Mode pesée : i	Note	% Série
GMQ 0 - 120 jours :	g	Cond Naiss 1	DM : 68	91
PAT 210 jours :	kg		DS : 72	100
Poids entrée :	458 kg		AF : 70	96
GMQ 0-entrée :	1362 g	95 %/série	Etat : 5 /10	

EVALUATION GENETIQUE DES PARENTS A PARTIR DE PRODUITS AU SEVRAGE

	Base Réf	Age1er vélage	IVV (nb)	IFNAIS	CRsev	DMsev	DSsev	FOSsev	ISEVR	AVel	ALait	IVMAT
Père (CD)	CH.PF.17.1			107 (0.99)	109 (0.99)	115 (0.99)	105 (0.99)	87 (0.99)	121 (0.99)	115 (0.92)	105 (0.87)	122 (0.94)
Mère (CD)	CH.PF.17.1	35 ms	(1)	97 (0.52)	105 (0.44)	95 (0.54)	104 (0.54)	103 (0.43)	101 (0.47)	110 (0.38)	99 (0.35)	101 (0.47)

CREUZIER_SE

Série : 171

septembre 2017

NAPOLEON

FR 18 2680 7333

Né le : 30/11/2016

Chez : GAEC DES DURANTONS (18)

Statut du veau à l'entrée (AS)

N° Station : 21

CASE : 4

GENEALOGIE

CASTOR FR 61 4679 1641	Reproducteur Confirmé Aptitudes Bouchères	SESAME	Reproducteur Confirmé Veaux Sevrés	PICADOR	Reproducteur Confirmé Veaux Sevrés
		FR 57 0338 8462		FR 71 2134 9662	
		TRAGEDIE	Reproductrice Recommandée 4ème degé Souche	NEFLE	Reproductrice Recommandée 4ème degé Souche
		FR 61 4679 1345		FR 57 9700 3064	
		Inscrip :INS A+		MAGENTA	Reproducteur Confirmé Qualites Maternelles
				FR 42 9610 5603	
				OPA	Reproductrice Reconnue 2ème degré Elevage
				FR 61 0513 3404	
JALOUSIE FR 18 2684 4859	Reproductrice Reconnue 2ème degré Elevage	BARITON	Reproducteur Recommandé Elite	PINAY	Reproducteur Recommandé Elite
		FR 14 4189 9152		FR 85 5239 4134	
		GRISSETTE		VANILLE	Reproductrice Recommandée 4ème degé Souche
		FR 18 2685 1268		FR 14 4189 9060	
		Inscrip :INS A+		AMPLI	Reproducteur Confirmé Veaux Sevrés
				FR 42 4104 3505	
				CAMARGUE	
				FR 18 2415 7109	

SES PERFORMANCES AVANT SEVRAGE

Poids naissance :	50 kg	Mode pesée : i	Note	% Série
GMQ 0 - 120 jours :	1083 g	Cond Naiss 2	DM : 78	105
PAT 210 jours :	302 kg		DS : 76	106
Poids entrée :	456 kg		AF : 75	103
GMQ 0-entrée :	1381 g	96 %/série	Etat : 7 /10	

EVALUATION GENETIQUE DES PARENTS A PARTIR DE PRODUITS AU SEVRAGE

	Base Réf	Age 1er vélage	IVV (nb)	IFNAIS	CRsev	DMsev	DSsev	FOSsev	ISEVR	AVel	ALait	IVMAT
Père (CD)	CH.PF.17.1			107 (0.99)	109 (0.99)	115 (0.99)	105 (0.99)	87 (0.99)	121 (0.99)	115 (0.92)	105 (0.87)	122 (0.94)
Mère (CD)	CH.PF.17.1	36 ms	(1)	100 (0.50)	104 (0.43)	96 (0.53)	106 (0.53)	102 (0.41)	102 (0.45)	96 (0.32)	105 (0.30)	104 (0.46)

CREUZIER_SE

Série : 171

septembre 2017

NORDISTE

FR 58 1061 7113

Né le : 15/11/2016

Chez : GAEC LAUDET G ET FILS (58)

Statut du veau à l'entrée (AS)

N° Station : 22

CASE : 4

GENEALOGIE

IZOARD FR 71 2195 4046 Reproducteur Confirmé Veaux Sevrés	VOLTAIRE FR 45 2279 4020 Reproducteur Recommandé Elite	NECESSAIRE FR 63 2779 3880 Reproducteur Confirmé Qualités Maternelles
	ANNETTE FR 71 2113 5711 Reproductrice Jeune Inscrip :INS A+	SAVANE FR 45 2279 1051 Reproductrice Recommandée 4ème degé Souche
		HABIT FR 79 9210 1442 Reproducteur Confirmé Qualités Maternelles
ILONA FR 58 1041 3825 Reproductrice Reconnue 3ème degré Elevage Inscrip :INS A+ <u>ISU</u> <u>108</u>	VIRY FR 71 2118 4435 Reproducteur Recommandé Elite	IDEALISTE FR 18 9310 5537 Reproducteur Confirmé Veaux Sevrés
	DAGUE FR 58 1410 8847 Inscrip :INSA+2	RELETTE FR 71 2114 0536 Reproductrice Recommandée 4ème degé Souche
		ULTRA FR 58 1820 3314 Reproducteur Confirmé Veaux Sevrés
		VALDA FR 58 1260 4403

SES PERFORMANCES AVANT SEVRAGE

Poids naissance :	51 kg	Mode pesée : i	Note	% Série
GMQ 0 - 120 jours :	1250 g	Cond Naiss 1	DM :	70 94
PAT 210 jours :	303 kg		DS :	72 100
Poids entrée :	453 kg		AF :	75 103
GMQ 0-entrée :	1301 g	90 %/série	Etat :	6 /10

EVALUATION GENETIQUE DES PARENTS A PARTIR DE PRODUITS AU SEVRAGE

	Base Réf	Age 1er vêlage	IVV (nb)	IFNAIS	CRsev	DMsev	DSsev	FOSsev	ISEVR	AVel	ALait	IVMAT
Père (CD)	CH.PF.17.1			99 (0.98)	107 (0.90)	101 (0.92)	104 (0.91)	107 (0.84)	107 (0.91)	105 (0.51)	109 (0.48)	111 (0.74)
Mère (CD)	CH.PF.17.1	36 ms	371 js (2)	95 (0.51)	108 (0.43)	103 (0.55)	97 (0.55)	98 (0.42)	106 (0.46)	105 (0.35)	101 (0.32)	107 (0.47)

CREUZIER_SE

Série : 171

septembre 2017

MIRADOR

FR 23 1710 0509

Né le : 29/10/2016

Chez : SCEA LASSOUX (23)

Statut du veau à l'entrée (AS)

N° Station : 23

CASE : 4

GENEALOGIE

CASTOR FR 61 4679 1641	Reproducteur Confirmé Aptitudes Bouchères	SESAME	Reproducteur Confirmé Veaux Sevrés	PICADOR	Reproducteur Confirmé Veaux Sevrés
		FR 57 0338 8462		NEFLE	Reproductrice Recommandée 4ème degé Souche
		TRAGEDIE	Reproductrice Recommandée 4ème degé Souche	MAGENTA	Reproducteur Confirmé Qualités Maternelles
		FR 61 4679 1345		OPA	Reproductrice Reconnue 2ème degré Elevage
		Inscrip :INS A+		FR 61 0513 3404	
JAN AELLE FR 23 1410 1831	Reproductrice Reconnue 2ème degré Elevage	FANGIO SC	Reproducteur Confirmé Veaux Sevrés	CABAR P	Reproducteur Confirmé Qualités Maternelles
		FR 51 1009 0160		UNIQUE	Reproductrice Reconnue 2ème degré Elevage
		BAGATELLE	Reproductrice Recommandée 4ème degé Souche	ULIS	Reproducteur Jeune
		FR 23 0610 0834		PATERNELLE	Reproductrice Reconnue 2ème degré Elevage
		Inscrip :INS A+		FR 10 2989 3289	Recommandé
		<u>ISU</u> <u>105</u>		FR 23 9910 6064	

SES PERFORMANCES AVANT SEVRAGE

Poids naissance :	48 kg	Mode pesée : e	Note	% Série
GMQ 0 - 120 jours :	775 g	Cond Naiss 1	DM :	
PAT 210 jours :	250 kg		DS :	
Poids entrée :	414 kg		AF :	
GMQ 0-entrée :	1123 g	78 %/série	Etat :	/10

EVALUATION GENETIQUE DES PARENTS A PARTIR DE PRODUITS AU SEVRAGE

	Base Réf	Age1er vélage	IVV (nb)	IFNAIS	CRsev	DMsev	DSsev	FOSsev	ISEVR	AVel	ALait	IVMAT
Père (CD)	CH.PF.17.1			107 (0.99)	109 (0.99)	115 (0.99)	105 (0.99)	87 (0.99)	121 (0.99)	115 (0.92)	105 (0.87)	122 (0.94)
Mère (CD)	CH.PF.17.1	31 ms	(1)	103 (0.49)	114 (0.38)	100 (0.50)	109 (0.50)	101 (0.36)	115 (0.42)	101 (0.25)	95 (0.23)	109 (0.42)

CREUZIER_SE

Série : 171

septembre 2017

NAVIRE

FR 03 4031 7514
Né le : 06/01/2017

N° Station : 24
CASE : 5

Chez : GAEC JACQUISALAIN ET ANNIE (03)
Statut du veau à l'entrée (AS)

GENEALOGIE

HAMEAU FR 03 1453 2123 Reproducteur Confirmé Veaux Sevrés	AMIRALSOCA FR 42 4099 6882 Reproducteur Confirmé Veaux Sevrés	SUPERIEUR FR 71 2126 1361 Reproducteur Confirmé Veaux Sevrés
	CACAHUETE FR 03 1272 7807 Inscrip :INS A+	GLYCINE FR 42 9110 1547 Reproductrice Recommandée 4ème degé Souche
		ARTISTE FR 23 0510 4211 Reproducteur Jeune Conseillé
-----		VICTOIRE FR 03 1171 4920 Reproductrice Reconnue 2ème degé Elevage
FAUVETTE FR 03 1377 0839 Reproductrice Reconnue 3ème degé Elevage Inscrip :INS A+ <u>ISU</u> <u>99</u>	BANGUI FR 63 4444 6904	URANUS FR 63 3965 3004
	SUPERBELLE FR 03 1078 1352 Reproductrice Recommandée 4ème degé Souche Inscrip :INS A+	TONNELLE FR 63 3785 2005
		NELSON FR 03 9712 4926 Reproducteur Confirmé Veaux Sevrés
		LUCE FR 03 9410 2488 Reproductrice Recommandée 4ème degé Souche

SES PERFORMANCES AVANT SEVRAGE

Poids naissance :	50 kg	Mode pesée : i	Note	% Série
GMQ 0 - 120 jours :	g	Cond Naiss 1	DM : 70	94
PAT 210 jours :	kg		DS : 76	106
Poids entrée :	493 kg		AF : 73	100
GMQ 0-entrée :	1724 g	120 %/série	Etat : 6 /10	

EVALUATION GENETIQUE DES PARENTS A PARTIR DE PRODUITS AU SEVRAGE

	Base Réf	Age1er vélage	IVV (nb)	IFNAIS	CRsev	DMsev	DSsev	FOSsev	ISEVR	AVel	ALait	IVMAT
Père (CD)	CH.PF.17.1			101 (0.84)	102 (0.74)	103 (0.79)	102 (0.77)	105 (0.64)	104 (0.76)			102 (0.62)
Mère (CD)	CH.PF.17.1	36 ms	370 js (5)	97 (0.49)	99 (0.39)	95 (0.53)	113 (0.53)	94 (0.37)	96 (0.43)	96 (0.30)	102 (0.27)	96 (0.45)

NARCISSE

FR 58 1121 7604

Né le : 11/12/2016

Chez : COLMONT GUILLAUME (58)

Statut du veau à l'entrée (AS)

N° Station : 25

CASE : 5

GENEALOGIE

LEADER FR 43 1400 4389 Reproducteur Jeune	ESPOIR FR 71 2165 9765 Reproducteur Confirmé Veaux Sevrés	BIJOU FR 71 2123 6989 Reproducteur Confirmé Veaux Sevrés
	GAULOISE FR 43 1196 1517 Inscrip :INS A+	SERIEUSE FR 71 2120 1679 Reproductrice Reconnue 2ème degré Elevage
		TRESOR FR 71 2119 2376 Reproducteur Confirmé Veaux Sevrés
		UNITE FR 43 0300 4446 Reproductrice Jeune
GIROFLEE FR 58 1521 1511 Inscrip :INS A+ <u>ISU</u> <u>110</u> Reproductrice Reconnue 4ème degé Souche	UTOPIQUE FR 35 3358 1663 Reproducteur Reconnu Elite	NECTARGERC FR 03 9710 7142 Reproducteur Confirmé Veaux Sevrés
		OCEANIE FR 35 9805 7406 Reproductrice Reconnue 4ème degé Souche
	CYCLAMEN FR 58 1450 8102 Inscrip :INS A+ Reproductrice Reconnue 2ème degré Elevage	PRINTEMPS FR 72 7357 9580 Reproducteur Confirmé Qualites Maternelles
		AZALEE FR 58 1180 5960 Reproductrice Reconnue 2ème degré Elevage

SES PERFORMANCES AVANT SEVRAGE

Poids naissance :	49 kg	Mode pesée : i	Note	% Série
GMQ 0 - 120 jours :	1258 g	Cond Naiss 1	DM :	
PAT 210 jours :	347 kg		DS :	
Poids entrée :	483 kg		AF :	
GMQ 0-entrée :	1534 g	107 %/série	Etat :	/10

EVALUATION GENETIQUE DES PARENTS A PARTIR DE PRODUITS AU SEVRAGE

	Base Réf	Age 1er vêlage	IVV (nb)	IFNAIS	CRsev	DMsev	DSsev	FOSsev	ISEVR	AVel	ALait	IVMAT
Père (CD)												
Mère (CD)	CH.PF.17.1	37 ms	357 js (4)	105 (0.53)	104 (0.45)	110 (0.57)	101 (0.57)	90 (0.45)	111 (0.48)	101 (0.39)	105 (0.37)	113 (0.51)

CREUZIER_SE

Série : 171

septembre 2017

NANTERRE

FR 63 6338 7577

Né le : 31/12/2016

Chez : OLIVIER PASCAL (63)

Statut du veau à l'entrée (AS)

N° Station : 26

CASE : 5

GENEALOGIE

EMIRA FR 22 2230 5636	Reproducteur Confirmé Aptitudes Bouchères	UTOPIQUE	Reproducteur Recommandé Elite	NECTARGERC	Reproducteur Confirmé Veaux Sevrés
		FR 35 3358 1663		FR 03 9710 7142	
		PAELLA	Reproductrice Recommandée 4ème degé Souche	OCEANIE	Reproductrice Recommandée 4ème degé Souche
		FR 72 5868 9400		FR 35 9805 7406	
		Inscrip :INS A+		HEXAGONNE	Reproducteur Confirmé Veaux Sevrés
				FR 85 9210 4485	
				LIONNE	Reproductrice Jeune
				FR 72 9510 2102	
JOALIA FR 63 5759 4827	Reproductrice Reconnue 2ème degré Elevage	GIONO	Reproducteur Confirmé Veaux Sevrés	ARAGON	Reproducteur Confirmé Veaux Sevrés
		FR 21 3030 1025		FR 08 0295 0149	
		FANTASIA	Reproductrice Reconnue 2ème degré Elevage	VIGNETTE	Reproductrice Recommandée 4ème degé Souche
		FR 63 5032 0293		FR 21 3030 4043	
		Inscrip :INS A+		BOLERO	Reproducteur Confirmé Veaux Sevrés
				FR 63 4432 6690	
				CENDRILLON	
				FR 63 4625 7446	

SES PERFORMANCES AVANT SEVRAGE

Poids naissance :	47 kg	Mode pesée : p	Note	% Série
GMQ 0 - 120 jours :	1450 g	Cond Naiss 1	DM : 83	111
PAT 210 jours :	387 kg		DS : 72	100
Poids entrée :	476 kg		AF : 75	103
GMQ 0-entrée :	1631 g	113 %/série	Etat : 7 /10	

EVALUATION GENETIQUE DES PARENTS A PARTIR DE PRODUITS AU SEVRAGE

	Base Réf	Age 1er vélage	IVV (nb)	IFNAIS	CRsev	DMsev	DSsev	FOSsev	ISEVR	AVel	ALait	IVMAT
Père (CD)	CH.PF.17.1			114 (0.98)	100 (0.95)	95 (0.96)	104 (0.95)	81 (0.91)	105 (0.95)	105 (0.72)	118 (0.69)	114 (0.85)
Mère (CD)	CH.PF.17.1	36 ms	(1)	100 (0.50)	112 (0.41)	108 (0.51)	106 (0.51)	98 (0.38)	116 (0.44)	113 (0.24)	98 (0.19)	113 (0.40)

CREUZIER_SE

Série : 171

septembre 2017

NUPTIAL

FR 03 3979 7446

Né le : 01/01/2017

Chez : GAEC MOULIN LA POMMERAYE (03)

Statut du veau à l'entrée (AS)

N° Station : 27

CASE : 5

GENEALOGIE

BRAVO FR 53 4356 0437	Reproducteur Confirmé Aptitudes Bouchères	RURAL FR 65 0273 0908	Reproducteur Recommandé Elite	IMPAIR FR 18 9310 2983	Reproducteur Confirmé Qualites Maternelles
		TARTE FR 53 4356 0212	Reproductrice Recommandée 4ème degé Souche	MILADY FR 65 9600 2495	Reproductrice Reconnue 2ème degré Elevage
		Inscrip :INS A+		IBOB FR 42 9310 0599	Reproducteur Confirmé Qualites Maternelles
-----				NOTORIETE FR 53 9713 5426	Reproductrice Reconnue 3ème degré Elevage
ENCLUME FR 03 1345 9245 Inscrip :INS A+ <u>ISU</u> <u>109</u>	Reproductrice Reconnue 2ème degré Elevage	BOUTONDOR FR 03 1214 6248	Reproducteur Jeune Conseillé	UNITAIRE FR 03 1141 3664	Reproducteur Veaux Sevrés
		VITRINE FR 03 1173 4759		PIROUETTE FR 03 1004 0066	Reproductrice Recommandée 4ème degé Souche
				RICHELIEU FR 03 1022 0191	Reproducteur Confirmé Veaux Sevrés
				RACHELLE FR 03 1008 0197	

SES PERFORMANCES AVANT SEVRAGE

Poids naissance :	45 kg	Mode pesée : c	Note	% Série
GMQ 0 - 120 jours :	1175 g	Cond Naiss 1	DM : 82	110
PAT 210 jours :	367 kg		DS : 76	106
Poids entrée :	473 kg		AF : 85	117
GMQ 0-entrée :	1634 g	114 %/série	Etat : 7 /10	

EVALUATION GENETIQUE DES PARENTS A PARTIR DE PRODUITS AU SEVRAGE

	Base Réf	Age 1er vélage	IVV (nb)	IFNAIS	CRsev	DMsev	DSsev	FOSsev	ISEVR	AVel	ALait	IVMAT
Père (CD)	CH.PF.17.1			100 (0.99)	107 (0.96)	100 (0.97)	109 (0.97)	96 (0.94)	107 (0.97)	115 (0.82)	102 (0.80)	108 (0.90)
Mère (CD)	CH.PF.17.1	35 ms	366 js (6)	102 (0.47)	103 (0.38)	102 (0.54)	92 (0.54)	101 (0.38)	104 (0.42)	100 (0.30)	97 (0.28)	102 (0.46)

CREUZIER_SE

Série : 171

septembre 2017

NIAGARA

FR 03 3881 7647

Né le : 05/12/2016

Chez : GAEC DES BOUDARDS (03)

Statut du veau à l'entrée (AS)

N° Station : 28

CASE : 5

GENEALOGIE

FIRST FR 76 1387 9841	Reproducteur Confirmé Veaux Sevrés	SYLVANER	Reproducteur Recommandé Elite	IGLOO.MIC	Reproducteur Confirmé Veaux Sevrés
		FR 10 1703 1840		FR 03 9310 0604	
		ANETH	Reproductrice Recommandée 4ème degé Souche	JUPE	Reproductrice Recommandée 4ème degé Souche
		FR 76 1387 9072		FR 10 9410 0539	
		Inscrip :INS A+		PINAY	Reproducteur Recommandé Elite
				FR 85 5239 4134	
				URACILE	Reproductrice Reconnue 2ème degré Elevage
				FR 76 1387 8734	
INKA FR 03 1465 3363	Reproductrice Reconnue 2ème degré Elevage	FALCON	Reproducteur Jeune Recommandé	BATACLAN	Reproducteur Confirmé Veaux Sevrés
		FR 58 1341 0320		FR 63 4624 7537	
		ESTELLE	Reproductrice Recommandée 4ème degé Souche	AMAZONE	Reproductrice Recommandée 4ème degé Souche
		FR 03 1321 9011		FR 58 1100 5113	
		Inscrip :INS A+		NECESSAIRE	Reproducteur Confirmé Qualites Maternelles
<u>ISU</u> <u>113</u>		FR 03 1207 6078			
		Inscrip :INS A+		BIGUINE	Reproductrice Reconnue 2ème degré Elevage
				FR 03 1207 6078	

SES PERFORMANCES AVANT SEVRAGE

Poids naissance :	45 kg	Mode pesée : p	Note	% Série
GMQ 0 - 120 jours :	1183 g	Cond Naiss 2	DM :	85 114
PAT 210 jours :	340 kg		DS :	62 86
Poids entrée :	470 kg		AF :	63 87
GMQ 0-entrée :	1471 g	102 %/série	Etat :	6 /10

EVALUATION GENETIQUE DES PARENTS A PARTIR DE PRODUITS AU SEVRAGE

	Base Réf	Age1er vélage	IVV (nb)	IFNAIS	CRsev	DMsev	DSsev	FOSsev	ISEVR	AVel	ALait	IVMAT
Père (CD)	CH.PF.17.1			110 (0.99)	118 (0.98)	116 (0.98)	110 (0.98)	113 (0.96)	131 (0.98)	99 (0.67)	104 (0.59)	128 (0.82)
Mère (CD)	CH.PF.17.1	36 ms	350 js (2)	110 (0.49)	99 (0.39)	104 (0.52)	96 (0.52)	107 (0.36)	105 (0.42)	92 (0.25)	105 (0.23)	107 (0.42)

CREUZIER_SE

Série : 171

septembre 2017

NUPTIAL

FR 23 1710 6754

Né le : 19/12/2016

Chez : EARL RAMBERT PHILIPPE (23)

Statut du veau à l'entrée (AS)

N° Station : 29

CASE : 5

GENEALOGIE

DEVRED FR 57 0369 4370 Reproducteur Recommandé Elite	SAUMUR FR 71 2132 1470 Reproducteur Recommandé Elite	IGLOO.MIC FR 03 9310 0604 Reproducteur Confirmé Veaux Sevrés
	ALISEE FR 57 0361 6723 Reproductrice Recommandée 4ème degé Souche Inscrip :INS A+	IDEE FR 71 9212 7986 Reproductrice Recommandée 4ème degé Souche
	ROYALE FR 57 0338 0914 Reproductrice Recommandée 4ème degé Souche	OSTANI FR 85 4336 2449 Reproducteur Recommandé Elite
	SEINE FR 23 0210 8603 Reproductrice Recommandée 4ème degé Souche Inscrip :INS A+	ROYALE FR 57 0338 0914 Reproductrice Recommandée 4ème degé Souche
GARONNE FR 23 1110 3701 Inscrip :INS A+ <u>ISU</u> <u>117</u> Reproductrice Recommandée 4ème degé Souche	UTRILLOMIC FR 03 1140 3788 Reproducteur Confirmé Veaux Sevrés	SENIOR FR 58 1340 1217 Reproducteur Veaux Sevrés
	SEINE FR 23 0210 8603 Reproductrice Recommandée 4ème degé Souche Inscrip :INS A+	FICELLE FR 03 9010 0102 Reproductrice Recommandée 4ème degé Souche
	OCEANE FR 23 9910 7206 Reproductrice Recommandée 4ème degé Souche	CASOAR FR 45 8710 0162 Reproducteur Confirmé Qualites Maternelles
		OCEANE FR 23 9910 7206 Reproductrice Recommandée 4ème degé Souche

SES PERFORMANCES AVANT SEVRAGE

Poids naissance :	50 kg	Mode pesée : p	Note	% Série
GMQ 0 - 120 jours :	1217 g	Cond Naiss 2	DM : 77	103
PAT 210 jours :	347 kg		DS : 80	111
Poids entrée :	467 kg		AF : 83	114
GMQ 0-entrée :	1516 g	105 %/série	Etat : 6 /10	

EVALUATION GENETIQUE DES PARENTS A PARTIR DE PRODUITS AU SEVRAGE

	Base Réf	Age 1er vélage	IVV (nb)	IFNAIS	CRsev	DMsev	DSsev	FOSsev	ISEVR	AVel	ALait	IVMAT
Père (CD)	CH.PF.17.1			99 (0.98)	109 (0.96)	103 (0.97)	116 (0.97)	95 (0.94)	111 (0.97)	108 (0.80)	101 (0.79)	110 (0.90)
Mère (CD)	CH.PF.17.1	36 ms	381 js (4)	106 (0.59)	103 (0.51)	103 (0.61)	105 (0.61)	91 (0.48)	107 (0.54)	109 (0.43)	106 (0.41)	110 (0.54)

CREUZIER_SE

Série : 171

septembre 2017

NUMBER ONE

FR 03 3915 7991

Né le : 02/01/2017

Chez : EARL LA PAIRE AU JOT (03)

Statut du veau à l'entrée (AS)

N° Station : 30

CASE : 6

GENEALOGIE

GABRIEL FR 03 1407 1254 Reproducteur Confirmé Veaux Sevrés	TOMBAPIK FR 64 6414 9921 Reproducteur Confirmé Qualites Maternelles	JUMPER FR 88 9410 4162 Reproducteur Confirmé Qualites Maternelles
	BALIVERNE FR 03 1230 6857 Reproductrice Recommandée 4ème degé Souche Inscrip :INS A+	LAVANDE FR 64 9501 4351 Reproductrice Recommandée 4ème degé Souche
	VIVIERS FR 57 0358 1890 Reproducteur Recommandé Elite	NOROIT FR 63 2782 6864 Reproducteur Recommandé Elite
	DEBORAH FR 03 1322 9635 Reproductrice Reconnue 2ème degré Elevage Inscrip :INS A+	SERENADE FR 03 1072 1930 Reproductrice Recommandée 4ème degé Souche
HEDEA FR 03 1470 3511 Reproductrice Recommandée 4ème degé Souche Inscrip :INS A+ <u>ISU</u> <u>111</u>	NECESSAIRE FR 63 2779 3880 Reproducteur Confirmé Qualites Maternelles	SIBERIE FR 57 0341 8896 Reproductrice Recommandée 4ème degé Souche
		ROBUSTIN FR 07 0051 1069 Reproducteur Confirmé Qualites Maternelles
		RELIGION FR 03 3255 1363

SES PERFORMANCES AVANT SEVRAGE

Poids naissance :	43 kg	Mode pesée : p	Note	% Série
GMQ 0 - 120 jours :	1517 g	Cond Naiss 1	DM : 70	94
PAT 210 jours :	399 kg		DS : 66	92
Poids entrée :	460 kg		AF : 68	94
GMQ 0-entrée :	1598 g	111 %/série	Etat : 6 /10	

EVALUATION GENETIQUE DES PARENTS A PARTIR DE PRODUITS AU SEVRAGE

	Base Réf	Age 1er vêlage	IVV (nb)	IFNAIS	CRsev	DMsev	DSsev	FOSsev	ISEVR	AVel	ALait	IVMAT
Père (CD)	CH.PF.17.1			98 (0.87)	113 (0.77)	96 (0.81)	110 (0.80)	90 (0.68)	110 (0.79)			114 (0.66)
Mère (CD)	CH.PF.17.1	37 ms	411 js (2)	100 (0.50)	105 (0.43)	96 (0.53)	110 (0.53)	102 (0.42)	104 (0.45)	120 (0.36)	106 (0.34)	108 (0.46)

CREUZIER_SE

Série : 171

septembre 2017

NAVARO

FR 03 3990 7341

Né le : 17/12/2016

Chez : GOZARD GILLES E A R L (03)

Statut du veau à l'entrée (Espoir)

N° Station : 31

CASE : 6

GENEALOGIE

JACKPOT FR 58 1141 4461	FLAMBEAU	Reproducteur Jeune	BORNEO	Reproducteur Confirmé Veaux Sevrés
	FR 79 1672 0902	Conseillé	ULTIMA	Reproductrice Jeune
	BRIDGE		TRESOR	Reproducteur Confirmé Veaux Sevrés
	FR 58 1190 6648		TIBETAINE	Reproductrice Jeune
	Inscrip :INS A+		FR 58 1110 2727	
DANOISE FR 18 2536 8651 Inscrip :INS A+ <u>ISU</u> <u>99</u>	NATUR	Reproducteur Recommandé Elite	EXCLUSIF	Reproducteur Confirmé Qualites Maternelles
	FR 36 9701 0336		LUCILE	Reproductrice Reconnue 2ème degré Elevage
	ALASKA		URBAN	Reproducteur Jeune
	FR 18 2247 4727		MAM'ZELLE	Reproductrice Reconnue 3ème degré Elevage
	Inscrip :INS A+		FR 18 9602 6785	

SES PERFORMANCES AVANT SEVRAGE

Poids naissance :	48 kg	Mode pesée : e	Note	% Série
GMQ 0 - 120 jours :	992 g	Cond Naiss 1	DM :	77 103
PAT 210 jours :	314 kg		DS :	70 97
Poids entrée :	457 kg		AF :	75 103
GMQ 0-entrée :	1477 g	103 %/série	Etat :	7 /10

EVALUATION GENETIQUE DES PARENTS A PARTIR DE PRODUITS AU SEVRAGE

	Base Réf	Age 1er vêlage	IVV (nb)	IFNAIS	CRsev	DMsev	DSsev	FOSsev	ISEVR	AVel	ALait	IVMAT
Père (CD)												
Mère (CD)	CH.PF.17.1	38 ms	355 js (7)	106 (0.56)	94 (0.42)	95 (0.59)	104 (0.59)	104 (0.45)	94 (0.47)	102 (0.43)	104 (0.37)	97 (0.52)

CREUZIER_SE

Série : 171

septembre 2017

NORRIS

FR 03 4068 7207

Né le : 26/12/2016

Chez : TAUVERON JEAN-CLAUDE (03)

Statut du veau à l'entrée (AS)

N° Station : 32

CASE : 6

GENEALOGIE

DANDY FR 53 4381 9212 Reproducteur Recommandé Elite	SESAME	Reproducteur Confirmé Veaux Sevrés	PICADOR	Reproducteur Confirmé Veaux Sevrés
	FR 57 0338 8462		FR 71 2134 9662	
	TENDANCE	Reproductrice Recommandée 4ème degé Souche	NEFLE	Reproductrice Recommandée 4ème degé Souche
	FR 53 4381 8914		FR 57 9700 3064	
Inscrip :INS A+		IMPAIR	Reproducteur Confirmé Qualites Maternelles	
			FR 18 9310 2983	
			PRESTANCE	Reproductrice Jeune
			FR 53 4381 8772	
GALAXIE FR 03 1391 0785 Reproductrice Recommandée 4ème degé Souche Inscrip :INS A+ <u>ISU</u> <u>118</u>	RUSS	Reproducteur Confirmé Qualites Maternelles	LAKANAL	Reproducteur Confirmé Qualites Maternelles
	FR 63 3497 1421		FR 03 9512 1015	
	DAUPHINE	Reproductrice Recommandée 4ème degé Souche	LITALIE	Reproductrice Recommandée 4ème degé Souche
	FR 03 1312 8209		FR 63 2758 6165	
Inscrip :INS A+		NATUR	Reproducteur Recommandé Elite	
			FR 36 9701 0336	
			ACETONE	Reproductrice Reconnue 2ème degré Elevage
			FR 03 1205 5617	

SES PERFORMANCES AVANT SEVRAGE

Poids naissance :	49 kg	Mode pesée : p	Note	% Série
GMQ 0 - 120 jours :	1325 g	Cond Naiss 1	DM :	68 91
PAT 210 jours :	348 kg		DS :	54 75
Poids entrée :	453 kg		AF :	73 100
GMQ 0-entrée :	1507 g	105 %/série	Etat :	6 /10

EVALUATION GENETIQUE DES PARENTS A PARTIR DE PRODUITS AU SEVRAGE

	Base Réf	Age 1er vélage	IVV (nb)	IFNAIS	CRsev	DMsev	DSsev	FOSsev	ISEVR	AVel	ALait	IVMAT
Père (CD)	CH.PF.17.1			102 (0.99)	110 (0.98)	102 (0.98)	114 (0.98)	111 (0.97)	113 (0.98)	117 (0.76)	102 (0.73)	112 (0.88)
Mère (CD)	CH.PF.17.1	36 ms	373 js (4)	111 (0.53)	104 (0.45)	110 (0.56)	98 (0.56)	104 (0.44)	114 (0.48)	102 (0.41)	107 (0.39)	116 (0.52)

CREUZIER_SE

Série : 171

septembre 2017

NEWYORK

FR 71 2205 7280

Né le : 03/12/2016

Chez : GAEC DES ENGOULEVENTS (71)

Statut du veau à l'entrée (AS)

N° Station : 33

CASE : 6

GENEALOGIE

HAMEL FR 14 4434 9112 Reproducteur Confirmé Veaux Sevrés	URFE FR 71 2125 3026 Reproducteur Confirmé Qualites Maternelles	OURAL FR 03 9812 5033 Reproducteur Confirmé Veaux Sevrés
	FANFARE FR 14 4434 8921 Reproductrice Recommandée 4ème degé Souche Inscrip :INS A+	OLIVE FR 71 9811 8674 Reproductrice Recommandée 4ème degé Souche
		SYLVANER FR 10 1703 1840 Reproducteur Confirmé Elite 3906 FR 85 3901 3906 Reproductrice Recommandée 4ème degé Souche
DECIBELLE FR 71 2156 8391 Reproductrice Recommandée 4ème degé Souche Inscrip :INS A+ <u>ISU</u> <u>108</u>	RURAL FR 65 0273 0908 Reproducteur Recommandé Elite	IMPAIR FR 18 9310 2983 Reproducteur Confirmé Qualites Maternelles
	VOLGA FR 71 2106 4952 Reproductrice Reconnue 3ème degé Elevage Inscrip :INS A+	MILADY FR 65 9600 2495 Reproductrice Reconnue 2ème degé Elevage
		JUMPER FR 88 9410 4162 Reproducteur Confirmé Qualites Maternelles
		IMAGE FR 71 9311 2173 Reproductrice Recommandée 4ème degé Souche

SES PERFORMANCES AVANT SEVRAGE

Poids naissance :	50 kg	Mode pesée : i	Note	% Série
GMQ 0 - 120 jours :	1208 g	Cond Naiss 1	DM : 80	107
PAT 210 jours :	325 kg		DS : 78	108
Poids entrée :	450 kg		AF : 73	100
GMQ 0-entrée :	1375 g	96 %/série	Etat : 7 /10	

EVALUATION GENETIQUE DES PARENTS A PARTIR DE PRODUITS AU SEVRAGE

	Base Réf	Age 1er vêlage	IVV (nb)	IFNAIS	CRsev	DMsev	DSsev	FOSsev	ISEVR	AVel	ALait	IVMAT
Père (CD)	CH.PF.17.1			113 (0.99)	108 (0.94)	105 (0.95)	107 (0.95)	110 (0.91)	117 (0.95)	101 (0.50)	109 (0.48)	118 (0.76)
Mère (CD)	CH.PF.17.1	34 ms	439 js (6)	99 (0.52)	107 (0.44)	96 (0.61)	106 (0.61)	91 (0.48)	105 (0.48)	112 (0.44)	103 (0.42)	107 (0.55)

CREUZIER_SE

Série : 171

septembre 2017

NECTAR

FR 03 4011 7131

Né le : 02/01/2017

Chez : GAEC AZEVEDO (03)

Statut du veau à l'entrée (Espoir)

N° Station : 34

CASE : 6

GENEALOGIE

AS DES AS FR 71 2131 5423 Reproducteur Jeune	SERGEANT FR 03 1056 1370 Reproducteur Confirmé Veaux Sevrés	LIBAN FR 03 9412 1131 Reproducteur Confirmé Veaux Sevrés
	ROUNDA FR 71 2123 0533 Inscrip :INS A+	HONGROISE FR 03 9210 5913 Reproductrice Recommandée 4ème degé Souche
	GIRONDE FR 71 9113 3133 Reproductrice Reconnue 3ème degré Elevage	ORSAY FR 18 9808 6051 Reproducteur Confirmé Veaux Sevrés
GALOCHE FR 03 1407 1440 Inscrip :INS A+ <u>ISU</u> 99	NATUR FR 36 9701 0336 Reproducteur Recommandé Elite	EXCLUSIF FR 85 8910 3317 Reproducteur Confirmé Qualites Maternelles
	DELICIEUSE FR 03 1297 8941 Inscrip :INS A+	LUCILE FR 36 9410 3188 Reproductrice Reconnue 2ème degré Elevage
	UTILE FR 58 1520 3241 Reproducteur Confirmé Veaux Sevrés	VENISE FR 03 1151 4648 Reproductrice Jeune

SES PERFORMANCES AVANT SEVRAGE

Poids naissance :	48 kg	Mode pesée : e	Note	% Série
GMQ 0 - 120 jours :	1017 g	Cond Naiss 1	DM :	78 105
PAT 210 jours :	340 kg		DS :	74 103
Poids entrée :	426 kg		AF :	75 103
GMQ 0-entrée :	1448 g	101 %/série	Etat :	7 /10

EVALUATION GENETIQUE DES PARENTS A PARTIR DE PRODUITS AU SEVRAGE

	Base Réf	Age 1er vêlage	IVV (nb)	IFNAIS	CRsev	DMsev	DSsev	FOSsev	ISEVR	AVel	ALait	IVMAT
Père (CD)												
Mère (CD)	CH.PF.17.1	36 ms	372 js (4)	103 (0.51)	94 (0.43)	103 (0.57)	100 (0.57)	96 (0.44)	97 (0.47)	100 (0.39)	98 (0.38)	96 (0.50)

CREUZIER_SE

Série : 171

septembre 2017

NUAGE

FR 58 1001 7326
Né le : 02/01/2017

Chez : GAEC CHARETIER (58)
Statut du veau à l'entrée (AS)

N° Station : 35
CASE : 6

GENEALOGIE

HARPAGON FR 58 1281 2290	Reproducteur Confirmé Veaux Sevrés	CORNAC FR 58 1560 7266	POUCHKINE FR 58 1329 9008	Reproducteur Confirmé Veaux Sevrés
		COLETTE FR 58 1460 7012	RESONANCE FR 58 1660 0187	Reproductrice Reconnue 2ème degré Elevage
		Inscrip :INS A+	TAMPICO FR 71 2120 2180	
			VALENTINE FR 58 1110 4081	
ISA FR 58 1001 3603 Inscrip :INS A+ <u>ISU</u> <u>105</u>	Reproductrice Jeune	EXPERT FR 71 2169 9779	CADEAU FR 03 1246 7937	Reproducteur Confirmé Veaux Sevrés
		DEPENSE FR 58 1210 8098	TOMMELLE FR 71 2123 2558	Reproductrice Recommandée 4ème degé Souche
		Inscrip :INS A+	UBUROI FR 71 2115 2135	Reproducteur Confirmé Veaux Sevrés
			VALISE FR 58 1210 4506	Reproductrice Reconnue 3ème degré Elevage

SES PERFORMANCES AVANT SEVRAGE

Poids naissance :	47 kg	Mode pesée : e	Note	% Série
GMQ 0 - 120 jours :	1108 g	Cond Naiss 1	DM : 70	94
PAT 210 jours :	339 kg		DS : 76	106
Poids entrée :	423 kg		AF : 78	107
GMQ 0-entrée :	1441 g	100 %/série	Etat : 6 /10	

EVALUATION GENETIQUE DES PARENTS A PARTIR DE PRODUITS AU SEVRAGE

	Base Réf	Age1er vélage	IVV (nb)	IFNAIS	CRsev	DMsev	DSsev	FOSsev	ISEVR	AVel	ALait	IVMAT
Père (CD)	CH.PF.17.1			108 (0.84)	99 (0.70)	106 (0.76)	103 (0.74)	97 (0.60)	107 (0.73)			102 (0.58)
Mère (CD)	CH.PF.17.1	37 ms	360 js (2)	98 (0.50)	98 (0.41)	98 (0.53)	105 (0.53)	91 (0.38)	96 (0.44)	97 (0.24)	102 (0.22)	98 (0.42)

NEWYORK

FR 03 3993 7255

Né le : 09/01/2017

Chez : GAEC DAFIT (03)

Statut du veau à l'entrée (Espoir)

N° Station : 36

CASE : 7

GENEALOGIE

JACKPOT FR 03 1208 5162	ARTOIS	Reproducteur Recommandé Elite	TERNOIS	Reproducteur Recommandé Elite
	FR 58 1000 6623		FR 62 0478 3245	
	CORVETTE	Reproductrice Recommandée 4ème degé Souche	PIN UP	Reproductrice Reconnue 2ème degré Elevage
	FR 03 1267 7932		FR 58 1199 9070	
	Inscrip :INS A+		UNMARQUIS	Reproducteur Recommandé Elite
			FR 45 2279 3013	
			TROMPETTE	Reproductrice Jeune
			FR 03 1101 2657	
GLOBULE FR 03 1412 1191 Inscrip :INS A+ <u>ISU</u> <u>116</u>	BELINO	Reproducteur Confirmé Veaux Sevrés	TOP-UNIVER	Reproducteur Confirmé Veaux Sevrés
	FR 03 1227 6324		FR 18 2254 3215	
	COCCINELLE	Reproductrice Recommandée 4ème degé Souche	NADIA	Reproductrice Recommandée 4ème degé Souche
	FR 03 1241 7134		FR 03 9710 8147	
	Inscrip :INS A+		BLASON	Reproducteur Confirmé Qualites Maternelles
			FR 42 8610 0325	
			TIGRESSE	Reproductrice Reconnue 2ème degré Elevage
			FR 03 1106 2204	

SES PERFORMANCES AVANT SEVRAGE

Poids naissance :	51 kg	Mode pesée : e	Note	% Série
GMQ 0 - 120 jours :	1358 g	Cond Naiss 2	DM :	78 105
PAT 210 jours :	367 kg		DS :	70 97
Poids entrée :	420 kg		AF :	63 87
GMQ 0-entrée :	1453 g	101 %/série	Etat :	6 /10

EVALUATION GENETIQUE DES PARENTS A PARTIR DE PRODUITS AU SEVRAGE

	Base Réf	Age1er vélage	IVV (nb)	IFNAIS	CRsev	DMsev	DSsev	FOSsev	ISEVR	AVel	ALait	IVMAT
Père (CD)	CH.PF.17.1			114 (0.71)						116 (0.45)		
Mère (CD)	CH.PF.17.1	32 ms	379 js (4)	105 (0.59)	106 (0.48)	95 (0.59)	109 (0.59)	102 (0.44)	106 (0.51)	94 (0.36)	109 (0.34)	108 (0.50)

CREUZIER_SE

Série : 171

septembre 2017

NAPOLEON

FR 58 1301 7146

Né le : 17/12/2016

Chez : EARL COLMONT (58)

Statut du veau à l'entrée (Espoir)

N° Station : 37

CASE : 7

GENEALOGIE

INDOU PP FR 36 1536 4745 Reproducteur Jeune Conseillé	CABAR P FR 57 0371 3148 Reproducteur Confirmé Qualites Maternelles	UNO P FR 42 4083 0479
	FAUSTINE FR 36 1536 1640 Reproductrice Recommandée 4ème degé Souche Inscrip :INS A+	TEMPETE FR 57 0346 6502 Reproductrice Recommandée 4ème degé Souche
	BUSINESS FR 72 4058 5019 Reproducteur Recommandé Elite	MAGENTA FR 42 9610 5603 Reproducteur Confirmé Qualites Maternelles
	VAGUE FR 58 1180 5915 Reproductrice Recommandée 4ème degé Souche Inscrip :INS A+	SEXYE FR 72 4058 9893 Reproductrice Recommandée 4ème degé Souche
JULIA FR 58 1221 4630 Reproductrice Reconnue 2ème degé Elevage Inscrip :INS A+ <u>ISU</u> <u>125</u>	SUMO FR 03 1110 2405 Reproducteur Recommandé Elite	CREATINE FR 36 1503 8988 Reproductrice Recommandée 4ème degé Souche
	RENONCULE FR 58 1720 0537 Reproductrice Recommandée 4ème degé Souche	

SES PERFORMANCES AVANT SEVRAGE

Poids naissance :	44 kg	Mode pesée : p	Note	% Série
GMQ 0 - 120 jours :	1217 g	Cond Naiss 1	DM : 73	98
PAT 210 jours :	324 kg		DS : 78	108
Poids entrée :	417 kg		AF : 73	100
GMQ 0-entrée :	1347 g	94 %/série	Etat : 5 /10	

EVALUATION GENETIQUE DES PARENTS A PARTIR DE PRODUITS AU SEVRAGE

	Base Réf	Age 1er vêlage	IVV (nb)	IFNAIS	CRsev	DMsev	DSsev	FOSsev	ISEVR	AVel	ALait	IVMAT
Père (CD)	CH.PF.17.1			108 (0.95)	108 (0.78)	100 (0.85)	116 (0.82)	100 (0.72)	113 (0.81)	100 (0.47)	98 (0.43)	108 (0.68)
Mère (CD)	CH.PF.17.1	36 ms	(1)	97 (0.58)	110 (0.48)	109 (0.62)	117 (0.62)	102 (0.50)	116 (0.52)	100 (0.45)	112 (0.40)	120 (0.52)

CREUZIER_SE

Série : 171

septembre 2017

NOE

FR 58 1131 7035

Né le : 03/01/2017

Chez : HOGARD ISABELLE (58)

Statut du veau à l'entrée (AS)

N° Station : 38

CASE : 7

GENEALOGIE

GASTON FR 38 0322 1690	Reproducteur Confirmé Veaux Sevrés	ROBUSTIN	Reproducteur Confirmé Qualites Maternelles	CASOAR	Reproducteur Confirmé Qualites Maternelles
			FR 07 0051 1069	FR 45 8710 0162	
		CATALANE	Reproductrice Reconnue 2ème degré Elevage	MACARENA	Reproductrice Recommandée 4ème degé Souche
		FR 38 0267 6919	Inscrip :INS A+	FR 07 9600 9476	
				VOLVIC	Reproducteur Recommandé Elite
				FR 03 1191 5604	
				TANTINE	
				FR 38 0238 8974	
BABYLONE FR 58 1190 6730	Reproductrice Reconnue 3ème degré Elevage	OSSOMET	Reproducteur Confirmé Qualites Maternelles	CIEL	Reproducteur Confirmé Qualites Maternelles
			FR 03 9812 0410	FR 21 8710 3503	
		TELEMAQUE	Reproductrice Reconnue 2ème degré Elevage	LISIÈRE	Reproductrice Recommandée 4ème degé Souche
		FR 58 1110 2812	Inscrip :INS A+	FR 03 9510 4716	
				EXCLUSIF	Reproducteur Confirmé Qualites Maternelles
				FR 85 8910 3317	
				PENELOPE	Reproductrice Recommandée 4ème degé Souche
				FR 58 1309 9990	

SES PERFORMANCES AVANT SEVRAGE

Poids naissance :	49 kg	Mode pesée : p	Note	% Série
GMQ 0 - 120 jours :	1192 g	Cond Naiss 1	DM :	
PAT 210 jours :	kg		DS :	
Poids entrée :	417 kg		AF :	
GMQ 0-entrée :	1415 g	98 %/série	Etat :	/10

EVALUATION GENETIQUE DES PARENTS A PARTIR DE PRODUITS AU SEVRAGE

	Base Réf	Age 1er vélage	IVV (nb)	IFNAIS	CRsev	DMsev	DSsev	FOSsev	ISEVR	AVel	ALait	IVMAT
Père (CD)	CH.PF.17.1			110 (0.99)	102 (0.95)	106 (0.96)	105 (0.96)	104 (0.92)	110 (0.96)	97 (0.52)	103 (0.49)	110 (0.77)
Mère (CD)	CH.PF.17.1	36 ms	367 js (9)	103 (0.53)	102 (0.45)	99 (0.63)	100 (0.63)	110 (0.49)	103 (0.49)	97 (0.44)	101 (0.41)	102 (0.57)

CREUZIER_SE

Série : 171

septembre 2017

NICOBAR

FR 58 1301 7152

Né le : 22/12/2016

Chez : EARL COLMONT (58)

Statut du veau à l'entrée (AS)

N° Station : 39

CASE : 7

GENEALOGIE

GASTON FR 38 0322 1690	Reproducteur Confirmé Veaux Sevrés	ROBUSTIN	Reproducteur Confirmé Qualites Maternelles	CASOAR	Reproducteur Confirmé Qualites Maternelles
			FR 07 0051 1069	FR 45 8710 0162	
				MACARENA	Reproductrice Recommandée 4ème degé Souche
		CATALANE	Reproductrice Reconnue 2ème degré Elevage	VOLVIC	Reproducteur Recommandé Elite
		FR 38 0267 6919	Inscrip :INS A+	FR 03 1191 5604	
				TANTINE	
				FR 38 0238 8974	
IVELYNE FR 58 1221 3601	Reproductrice Reconnue 2ème degré Elevage	AIGLON	Reproducteur Confirmé Veaux Sevrés	RAVAILLAC	Reproducteur Confirmé Veaux Sevrés
			FR 58 1130 5031	FR 58 1460 0473	
				ROSETTE	Reproductrice Jeune
		AUBERGINE	Reproductrice Recommandée 4ème degé Souche	TOMBAPIK	Reproducteur Confirmé Qualites Maternelles
		FR 58 1070 6006	Inscrip :INS A+	FR 64 6414 9921	
				REGATE	Reproductrice Reconnue 3ème degré Elevage
				FR 58 1360 1319	

SES PERFORMANCES AVANT SEVRAGE

Poids naissance :	50 kg	Mode pesée : p	Note	% Série
GMQ 0 - 120 jours :	1217 g	Cond Naiss 1	DM :	75 100
PAT 210 jours :	323 kg		DS :	78 108
Poids entrée :	413 kg		AF :	78 107
GMQ 0-entrée :	1335 g	93 %/série	Etat :	5 /10

EVALUATION GENETIQUE DES PARENTS A PARTIR DE PRODUITS AU SEVRAGE

	Base Réf	Age 1er vélage	IVV (nb)	IFNAIS	CRsev	DMsev	DSsev	FOSsev	ISEVR	AVel	ALait	IVMAT
Père (CD)	CH.PF.17.1			110 (0.99)	102 (0.95)	106 (0.96)	105 (0.96)	104 (0.92)	110 (0.96)	97 (0.52)	103 (0.49)	110 (0.77)
Mère (CD)	CH.PF.17.1	36 ms	369 js (2)	98 (0.54)	106 (0.45)	97 (0.55)	105 (0.55)	90 (0.44)	104 (0.48)	106 (0.36)	107 (0.33)	108 (0.48)

CREUZIER_SE

Série : 171

septembre 2017

NEFLIER

FR 71 2238 7857

Né le : 15/12/2016

Chez : GAEC BEAUDOT (71)

Statut du veau à l'entrée (AS)

N° Station : 40

CASE : 7

GENEALOGIE

HAMEL FR 14 4434 9112 Reproducteur Confirmé Veaux Sevrés	URFE FR 71 2125 3026 Reproducteur Confirmé Qualites Maternelles	OURAL FR 03 9812 5033 Reproducteur Confirmé Veaux Sevrés
	FANFARE FR 14 4434 8921 Reproductrice Recommandée 4ème degé Souche Inscrip :INS A+	OLIVE FR 71 9811 8674 Reproductrice Recommandée 4ème degé Souche
		SYLVANER FR 10 1703 1840 Reproducteur Recommandé Elite 3906 FR 85 3901 3906 Reproductrice Recommandée 4ème degé Souche
IPOMMEE FR 71 2188 3412 Reproductrice Reconnue 2ème degré Elevage Inscrip :INS A+ <u>ISU</u> <u>112</u>	VOIMO FR 57 0355 6364 Reproducteur Confirmé Qualites Maternelles	NATUR FR 36 9701 0336 Reproducteur Recommandé Elite
	FRISEE FR 71 2179 9839 Reproductrice Recommandée 4ème degé Souche Inscrip :INS A+	OVATION FR 57 0316 9124 Reproductrice Reconnue 3ème degré Elevage
		ROUKY FR 45 2279 0926 Reproducteur Recommandé Elite CHICOREE FR 71 2141 6601 Reproductrice Recommandée 4ème degé Souche

SES PERFORMANCES AVANT SEVRAGE

Poids naissance :	49 kg	Mode pesée : p	Note	% Série
GMQ 0 - 120 jours :	1000 g	Cond Naiss 1	DM :	
PAT 210 jours :	274 kg		DS :	
Poids entrée :	408 kg		AF :	
GMQ 0-entrée :	1287 g	89 %/série	Etat :	/10

EVALUATION GENETIQUE DES PARENTS A PARTIR DE PRODUITS AU SEVRAGE

	Base Réf	Age1er vélage	IVV (nb)	IFNAIS	CRsev	DMsev	DSsev	FOSsev	ISEVR	AVel	ALait	IVMAT
Père (CD)	CH.PF.17.1			113 (0.99)	108 (0.94)	105 (0.95)	107 (0.95)	110 (0.91)	117 (0.95)	101 (0.50)	109 (0.48)	118 (0.76)
Mère (CD)	CH.PF.17.1	37 ms	369 js (2)	101 (0.52)	102 (0.44)	100 (0.55)	105 (0.55)	104 (0.43)	103 (0.47)	104 (0.38)	109 (0.36)	108 (0.49)

CREUZIER_SE

Série : 171

septembre 2017

NIKON

FR 71 2202 7682

Né le : 21/12/2016

Chez : GAEC DES CHATAIGNIERS (71)

Statut du veau à l'entrée (Espoir)

N° Station : 41

CASE : 8

GENEALOGIE

CELSIUS FR 85 4187 7210 Reproducteur Jeune Conseillé	RUSS FR 63 3497 1421 Reproducteur Confirmé Qualites Maternelles	LAKANAL FR 03 9512 1015 Reproducteur Confirmé Qualites Maternelles
	REGION FR 85 4187 1115 Reproductrice Reconnue 4ème degé Souche Inscrip :INS A+	LITALIE FR 63 2758 6165 Reproductrice Reconnue 4ème degé Souche
		HARNOIS FR 71 9212 4090 Reproducteur Confirmé Qualites Maternelles
INFINITY FR 71 2153 3350 Reproductrice Reconnue 2ème degé Elevage Inscrip :INS A+ <u>ISU</u> <u>110</u>	MAGENTA FR 42 9610 5603 Reproducteur Confirmé Qualites Maternelles	VLADIMIR FR 03 8410 6449 Reproducteur Confirmé Veaux Sevrés
	DOUCEUR FR 71 2105 7569 Reproductrice Reconnue 2ème degé Elevage Inscrip :INS A+	FICTION FR 42 9010 1471 Reproductrice Reconnue 4ème degé Souche
		VERGLAS CE FR 58 1070 4664 Reproducteur Jeune
		SIBELLE FR 71 2101 1867 Reproductrice Jeune

SES PERFORMANCES AVANT SEVRAGE

Poids naissance :	48 kg	Mode pesée : p	Note	% Série
GMQ 0 - 120 jours :	1100 g	Cond Naiss 2	DM : 78	105
PAT 210 jours :	327 kg		DS : 68	94
Poids entrée :	408 kg		AF : 60	83
GMQ 0-entrée :	1319 g	92 %/série	Etat : 8 /10	

EVALUATION GENETIQUE DES PARENTS A PARTIR DE PRODUITS AU SEVRAGE

	Base Réf	Age 1er vêlage	IVV (nb)	IFNAIS	CRsev	DMsev	DSsev	FOSsev	ISEVR	AVel	ALait	IVMAT
Père (CD)	CH.PF.17.1			128 (0.99)	104 (0.98)	104 (0.99)	108 (0.99)	88 (0.98)	120 (0.99)	102 (0.82)	101 (0.76)	116 (0.90)
Mère (CD)	CH.PF.17.1	36 ms	382 js (2)	94 (0.52)	98 (0.43)	105 (0.56)	97 (0.56)	96 (0.43)	98 (0.47)	92 (0.37)	108 (0.35)	103 (0.49)

CREUZIER_SE

Série : 171

septembre 2017

NOUGAT

FR 58 1341 7018

Né le : 23/12/2016

Chez : GAEC GSTALTER (58)

Statut du veau à l'entrée (Espoir)

N° Station : 42

CASE : 8

GENEALOGIE

JOYEUX FR 58 1101 4173	HIT PARADE FR 52 5044 0227	BOUVREUIL FR 03 1222 6832	Reproducteur Jeune Conseillé	
	FANZINE FR 58 1091 0726 Inscrip :INS A+	DORURE FR 52 5044 0108	ARISTOCHAT FR 03 1197 5480	Reproducteur Confirmé Veaux Sevrés
		BALEARE FR 58 1140 6622	Reproductrice Jeune	
JUGEOTE FR 58 1261 4403 Inscrip :INS A+ <u>ISU</u> <u>99</u>	FANFAN FR 54 5503 0498	SYLVANER FR 10 1703 1840	Reproducteur Recommandé Elite	
	GOUNETTE FR 58 1701 1067 Inscrip :INS A+	BINETTE FR 54 5480 4204	Reproductrice Recommandée 4ème degé Souche	
		ESPADON FR 58 1190 9430	Reproducteur Jeune	
		AIGRETTE FR 58 1120 5170		

SES PERFORMANCES AVANT SEVRAGE

Poids naissance :	46 kg	Mode pesée : p	Note	% Série
GMQ 0 - 120 jours :	g	Cond Naiss 1	DM :	
PAT 210 jours :	kg		DS :	
Poids entrée :	408 kg		AF :	
GMQ 0-entrée :	1336 g	93 %/série	Etat :	/10

EVALUATION GENETIQUE DES PARENTS A PARTIR DE PRODUITS AU SEVRAGE

	Base Réf	Age1er vélage	IVV (nb)	IFNAIS	CRsev	DMsev	DSsev	FOSsev	ISEVR	AVel	ALait	IVMAT
Père (CD)												
Mère (CD)	CH.PF.17.1	36 ms	(1)	100 (0.49)	100 (0.39)	102 (0.50)	108 (0.50)	97 (0.35)	102 (0.42)	107 (0.22)	101 (0.18)	103 (0.38)

CREUZIER_SE

Série : 171

septembre 2017

NOUGAT

FR 23 1710 0531

Né le : 08/01/2017

Chez : SCEA LASSOUX (23)

Statut du veau à l'entrée (AS)

N° Station : 43

CASE : 8

GENEALOGIE

GASTON FR 38 0322 1690	Reproducteur Confirmé Veaux Sevrés	ROBUSTIN	Reproducteur Confirmé Qualites Maternelles	CASOAR	Reproducteur Confirmé Qualites Maternelles
			FR 07 0051 1069	FR 45 8710 0162	
		CATALANE	Reproductrice Reconnue 2ème degré Elevage	MACARENA	Reproductrice Recommandée 4ème degé Souche
		FR 38 0267 6919	Inscrip :INS A+	FR 03 1191 5604	Reproducteur Recommandé Elite
				TANTINE	
				FR 38 0238 8974	
JAILA FR 23 1410 1832 Inscrip :INS A+ <u>ISU</u> <u>105</u>	Reproductrice Reconnue 2ème degré Elevage	FANGIO SC	Reproducteur Confirmé Veaux Sevrés	CABAR P	Reproducteur Confirmé Qualites Maternelles
			FR 51 1009 0160	FR 57 0371 3148	
		CANDELA	Reproductrice Recommandée 4ème degé Souche	UNIQUE	Reproductrice Reconnue 2ème degré Elevage
		FR 23 0710 6940	Inscrip :INS A+	FR 51 0208 9715	VINCI
				FR 89 0759 4844	Recommandé
				SARAH	Reproductrice Recommandée 4ème degé Souche
				FR 23 5110 4404	

SES PERFORMANCES AVANT SEVRAGE

Poids naissance :	50 kg	Mode pesée : e	Note	% Série
GMQ 0 - 120 jours :	1025 g	Cond Naiss 2	DM :	
PAT 210 jours :	kg		DS :	
Poids entrée :	402 kg		AF :	
GMQ 0-entrée :	1380 g	96 %/série	Etat :	/10

EVALUATION GENETIQUE DES PARENTS A PARTIR DE PRODUITS AU SEVRAGE

	Base Réf	Age 1er vélage	IVV (nb)	IFNAIS	CRsev	DMsev	DSsev	FOSsev	ISEVR	AVel	ALait	IVMAT
Père (CD)	CH.PF.17.1			110 (0.99)	102 (0.95)	106 (0.96)	105 (0.96)	104 (0.92)	110 (0.96)	97 (0.52)	103 (0.49)	110 (0.77)
Mère (CD)	CH.PF.17.1	34 ms	(1)	103 (0.48)	112 (0.39)	93 (0.50)	111 (0.50)	104 (0.36)	110 (0.42)	97 (0.25)	97 (0.21)	104 (0.39)

CREUZIER_SE

Série : 171

septembre 2017

NIAGARA

FR 48 1700 0504

Né le : 01/01/2017

Chez : GAEC DE LA VEDRINE BLANCHE (48)

Statut du veau à l'entrée (AS)

N° Station : 44

CASE : 8

GENEALOGIE

ITALIEN FR 52 4394 1749	Reproducteur Jeune Recommandé	VIRGIL P FR 42 4098 3344	Reproducteur Recommandé Elite	LE REBEL FR 36 9510 0770	Reproducteur Recommandé Elite
				RONDELLE FR 71 2140 0365	
		DUNE FR 21 3421 2460	Reproductrice Reconnue 3ème degré Elevage	MAGENTA FR 42 9610 5603	Reproducteur Confirmé Qualités Maternelles
		Inscrip :INS A+		TORNADE FR 21 0105 5836	Reproductrice Recommandée 4ème degé Souche
GASPESIE FR 48 1100 9892	Reproductrice Reconnue 2ème degré Elevage	JOCRISSE FR 85 9410 2027	Reproducteur Confirmé Qualités Maternelles	UNESCO FR 85 8310 2549	Reproducteur Confirmé Veaux Sevrés
				OLYMPIADE FR 85 7810 0765	Reproductrice Recommandée 4ème degé Souche
		DAKOTA FR 48 0800 5830	Reproductrice Jeune	TOUTBEAU FR 03 1114 3852	
		Inscrip :INS A+		UTAH FR 48 0404 5184	Reproductrice Recommandée 4ème degé Souche

SES PERFORMANCES AVANT SEVRAGE

Poids naissance :	36 kg	Mode pesée : p	Note	% Série
GMQ 0 - 120 jours :	1217 g	Cond Naiss 1	DM : 45	60
PAT 210 jours :	kg		DS : 76	106
Poids entrée :	378 kg		AF : 60	83
GMQ 0-entrée :	1305 g	91 %/série	Etat : 6 /10	

EVALUATION GENETIQUE DES PARENTS A PARTIR DE PRODUITS AU SEVRAGE

	Base Réf	Age 1er vélage	IVV (nb)	IFNAIS	CRsev	DMsev	DSsev	FOSsev	ISEVR	AVel	ALait	IVMAT
Père (CD)												
Mère (CD)	CH.PF.17.1	34 ms	387 js (4)	110 (0.52)	106 (0.43)	88 (0.58)	108 (0.58)	106 (0.44)	105 (0.47)	98 (0.38)	101 (0.36)	102 (0.52)

CREUZIER_SE

Série : 171

septembre 2017

NERAC

FR 48 1700 0512

Né le : 09/01/2017

Chez : GAEC DE LA VEDRINE BLANCHE (48)

Statut du veau à l'entrée (AS)

N° Station : 45

CASE : 8

GENEALOGIE

HONNEUR FR 03 1445 2205 Reproducteur Jeune	AMIRALSOCA	Reproducteur Confirmé Veaux Sevrés	SUPERIEUR	Reproducteur Confirmé Veaux Sevrés
	FR 42 4099 6882		FR 71 2126 1361	
	ARME	Reproductrice Jeune	GLYCINE	Reproductrice Recommandée 4ème degé Souche
	FR 03 1183 5403		FR 42 9110 1547	
GARONNE FR 48 1100 9865 Reproductrice Reconnue 2ème degé Elevage Inscrip :INS A+ <u>ISU</u> <u>105</u>	DUC		NATUR	Reproducteur Recommandé Elite
	FR 48 0800 5854		FR 36 9701 0336	
	DORDOGNE	Reproductrice Reconnue 2ème degé Elevage	SABA	Reproductrice Reconnue 2ème degé Elevage
	FR 48 0800 5873		FR 48 0204 4212	
	Inscrip :INS A+		UNISSON	Reproducteur Confirmé Veaux Sevrés
			FR 48 0404 5195	
			POMPETTE	Reproductrice Reconnue 2ème degé Elevage
			FR 48 2000 4726	

SES PERFORMANCES AVANT SEVRAGE

Poids naissance :	44 kg	Mode pesée : p	Note	% Série
GMQ 0 - 120 jours :	1092 g	Cond Naiss 1	DM :	67 90
PAT 210 jours :	kg		DS :	72 100
Poids entrée :	377 kg		AF :	73 100
GMQ 0-entrée :	1311 g	91 %/série	Etat :	7 /10

EVALUATION GENETIQUE DES PARENTS A PARTIR DE PRODUITS AU SEVRAGE

	Base Réf	Age 1er vélage	IVV (nb)	IFNAIS	CRsev	DMsev	DSsev	FOSsev	ISEVR	AVel	ALait	IVMAT
Père (CD)	CH.PF.17.1			100 (0.88)								
Mère (CD)	CH.PF.17.1	33 ms	400 js (4)	112 (0.48)	96 (0.35)	96 (0.54)	100 (0.54)	101 (0.35)	100 (0.40)	97 (0.28)	103 (0.24)	100 (0.45)

CREUZIER_SE

Série : 171

septembre 2017

Entrée du : 20 Septembre 2017.

Département Génétique
Service Aptitudes et Sélection des Races Allaitantes
Laure THOUMY, Arnaud DELPEUCH, Armelle GION-GOVIGNON.

Catalogue entrée en STATION D'ÉVALUATION de CRUEZIER en ALLIER

Série S171 (5 ème Série)



**INSTITUT DE
L'ÉLEVAGE**

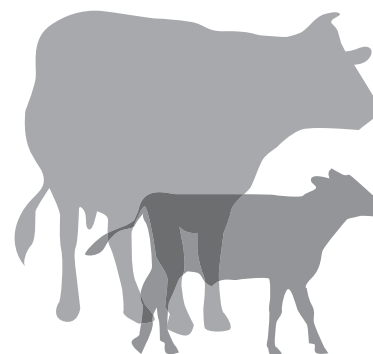

Édité par :
l'Institut de l'Élevage
www.idele.fr

Septembre 2017.