

Département Génétique  
Service Aptitudes et Sélection des Races Allaitantes  
Laure THOUMY, Arnaud DELPEUCH, Armelle GOVIGON-GION.

# Catalogue entrée en STATION D'EVALUATION de SOMMEPY en MARNE

## Série S171 (34 ème)



INSTITUT DE  
L'ÉLEVAGE

- 44 veaux entrés
- 29 veaux Souhaitables soit 34 % d'espoir
- Période naissance : 07/09/2016 au 26/11/2016 (80 jours)
- Age moyen à l'entrée : 302 Jours
- Poids moyen : 468 kg
- 38 éleveurs fournisseurs

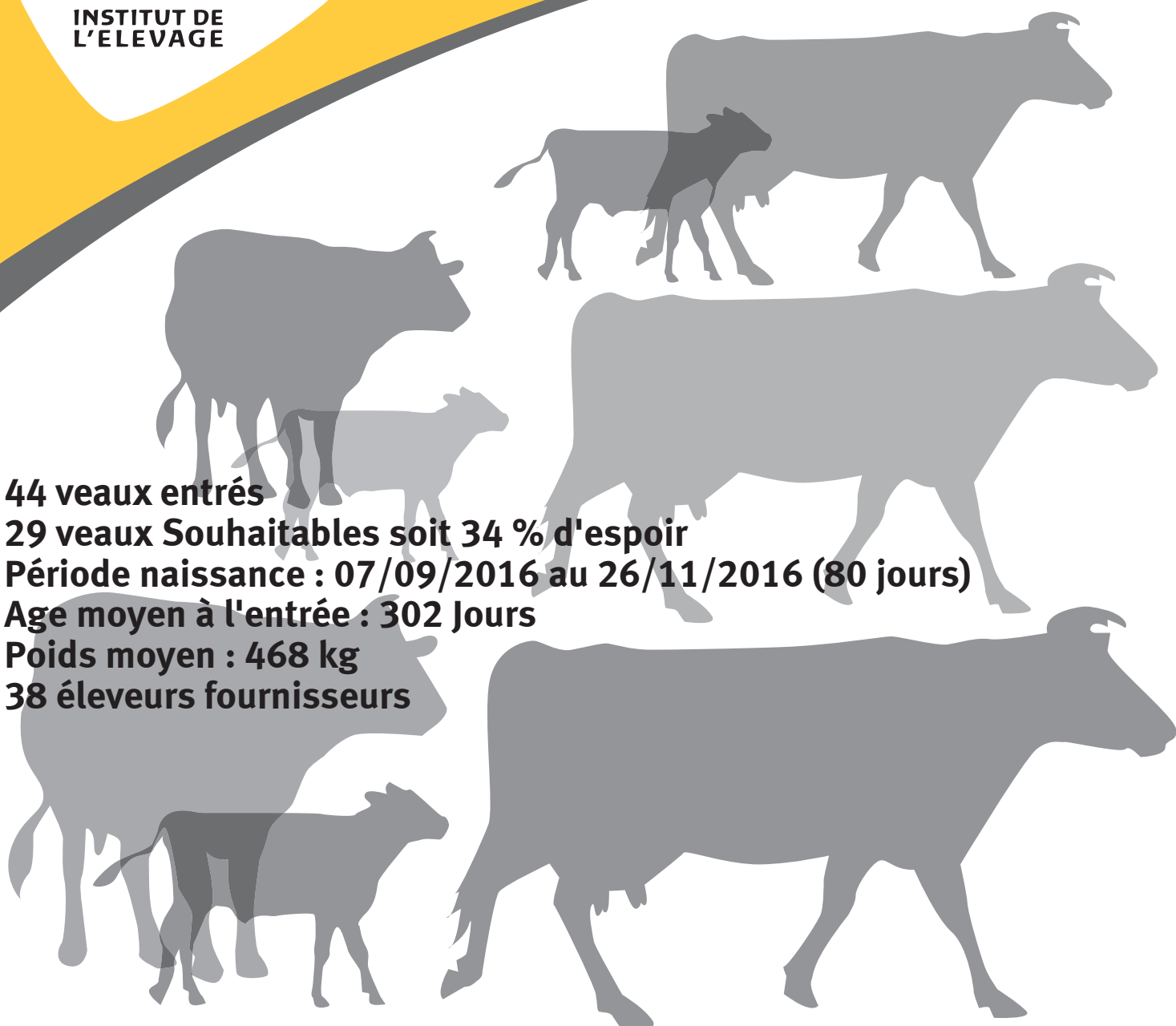

PLANNING DES CONTROLES EN SE & CI CHAROLAISES

CAMPAGNE 2017 / 2018

|   | Côte d' Or<br>Pouilly en AU                   | Creuse Optigen     | Marne<br>Sommepy     | Nièvre<br>Marault    | Saône&Loire<br>Jalogny | Vendée<br>Les Etablières | Deux-Sèvres<br>Bressuire | Yonne<br>CE Cialyn   | UCC.A<br>(Migennes)   | UCC.C<br>(Côte d' Or)                         | UCC.D<br>(Montrond)  | ALLIER (Creuzier)  |
|---|---|--------------------|----------------------|----------------------|------------------------|--------------------------|--------------------------|----------------------|-----------------------|---|----------------------|--------------------|
| Numéro<br>campagne série                        | 211   | 231                | 511                  | 581                  | 711                    | 852                      | 792                      | 891                  | 892                   | 211   | 422                  | 032                |
|   | 171   | 171                | 171                  | 171                  | 171                    | 171                      | 171                      | 171                  | 171                   | 173   | 174                  | 171                |
| Effectif Entrés                                 | 41 veaux                                      | 54 veaux           | 44 veaux             | 42 veaux             | 86 veaux               | 36 veaux                 | 42 veaux                 | 46 veaux             | 140 veaux             | 42 veaux                                      | 80 veaux             | 48 veaux           |
| Pesée d'Entrée (P.E)                            | lun-25-9-17                                   | jeu-14-9-17        | jeu-17-8-17          | jeu-21-9-17          | lun-2-10-17            | mar-23-5-17              | jeu-2-11-17              | ven-11-8-17          | ven-11-8-17           | ven-22-9-17                                   | ven-4-8-17           | mer-20-9-17        |
| Durée d'Adaptation                              | 31 j  | 28 j               | 35 j                 | 33 j                 | 28 j                   | 29 j                     | 28 j                     | 31 j                 | 31 j                  | 34 j  | 31 j                 | 34 j               |
| <i>Double Pesée<br/>Début de Contrôle (P.D)</i> | jeu-26-10-17                                  | jeu-12-10-17       | jeu-21-9-17          | mar-24-10-17         | lun-30-10-17           | mer-21-6-17              | jeu-30-11-17             | lun-11-9-17          | lun-11-9-17           | jeu-26-10-17                                  | lun-4-9-17           | mar-24-10-17       |
| Pesée 1 (P1)                                    | jeu-23-11-17                                  | jeu-9-11-17        | jeu-19-10-17         | mar-21-11-17         | lun-27-11-17           | jeu-20-7-17              | jeu-28-12-17             | lun-9-10-17          | lun-9-10-17           | jeu-23-11-17                                  | lun-2-10-17          | mar-21-11-17       |
| Pesée 2 (P2)                                    | jeu-21-12-17                                  | jeu-7-12-17        | jeu-16-11-17         | mar-19-12-17         | lun-25-12-17           | jeu-17-8-17              | jeu-25-1-18              | lun-6-11-17          | lun-6-11-17           | jeu-21-12-17                                  | lun-30-10-17         | mar-19-12-17       |
| Filiation Confirmée avant                       | jeu-11-1-18                                   | jeu-28-12-17       | jeu-7-12-17          | mar-9-1-18           | lun-15-1-18            | mar-22-8-17              | jeu-15-2-18              | lun-27-11-17         | lun-27-11-17          | jeu-11-1-18                                   | lun-20-11-17         | mar-9-1-18         |
| <i>Double Pesée<br/>Fin de Contrôle (P.F)</i>   | jeu-18-1-18                                   | jeu-4-1-18         | jeu-14-12-17         | mar-16-1-18          | lun-22-1-18            | mer-13-9-17              | jeu-22-2-18              | lun-4-12-17          | lun-4-12-17           | jeu-18-1-18                                   | lun-27-11-17         | mar-16-1-18        |
| Durée de Contrôle                               | 84 j  | 84 j               | 84 j                 | 84 j                 | 84 j                   | 84 j                     | 84 j                     | 84 j                 | 84 j                  | 84 j  | 84 j                 | 84 j               |
| Pointage Sortie J1                              | ven-12-1-18                                   | jeu-28-12-17       | mer-6-12-17          | mar-9-1-18           | mer-10-1-18            | mar-5-9-17               | jeu-15-2-18              | mar-28-11-17         | mer-29-11-17          | ven-12-1-18                                   | jeu-23-11-17         | ven-5-1-18         |
| Pointage Sortie J2                              |   |                    |                      |                      |                        |                          |                          |                      |                       |   |                      |                    |
| Pelvimétrie J1                                  | lun-22-1-18                                   | lun-8-1-18         | lun-18-12-17         | mer-17-1-18          | jeu-11-1-18            | ven-15-9-17              | ven-23-2-18              | mer-29-11-17         | jeu-30-11-17          | lun-22-1-18                                   | mer-6-12-17          | jeu-18-1-18        |
| Pelvimétrie J2                                  |   |                    |                      |                      |                        |                          |                          |                      | ven-1-12-17           |   |                      |                    |
| Pointeurs                                       | HBC &<br>P.BERRECHET                          | HBC &<br>L. THOUMY | HBC &<br>P.BERRECHET | HBC &<br>P.BERRECHET | HBC &<br>P.BERRECHET   | HBC &<br>L. THOUMY       | HBC &<br>L. THOUMY       | HBC &<br>P.BERRECHET | HBC &<br>P.BERRECHET  | HBC &<br>P.BERRECHET                          | HBC &<br>P.BERRECHET | HBC &<br>L. THOUMY |
| Indexation                                      | mar-23-1-18                                   | mar-9-1-18         | jeu-21-12-17         | mer-17-1-18          | mer-24-1-18            | lun-18-9-17              | lun-26-2-18              | mar-5-12-17          | mar-5-12-17           | jeu-25-1-18                                   | lun-11-12-17         | lun-22-1-18        |
| Edition du<br>Catalogue                         | mer-24-1-18                                   | mer-10-1-18        | ven-22-12-17         | jeu-18-1-18          | ven-26-1-18            | mar-19-9-17              | mar-27-2-18              | mer-6-12-17          | mer-6-12-17           | ven-26-1-18                                   | mar-12-12-17         | mar-23-1-18        |
| Portes Ouvertes                                 | visite sur RDV les 15 jours avant<br>la vente |                    |                      |                      | sam-10-2-18            | ven-29-9-17              |                          | ven-29-12-17         | ven-29-12-17          | visite sur RDV les 15 jours avant<br>la vente | ven-5-1-18           |                    |
| Date de Vente                                   | ven-9-2-18                                    | ven-26-1-18        | mar-30-1-18          | jeu-25-1-18          | ven-16-2-18            | ven-6-10-17              | ven-23-3-18              | mer-3-1-18           | 10/01 & 31/01 & 07/02 | mer-21-2-18                                   | jeu-11-1-18          | ven-2-2-18         |
| Durée totale en station                         | 137 j   | 134 j              | 166 j                | 126 j                | 137 j                  | 136 j                    | 141 j                    | 145 j                |                       | 152 j   | 160 j                | 135 j              |
| Chargement des index SIG                        | 9-2-18  | 26-1-18            | 30-1-18              | 25-1-18              | 16-2-18                | 6-10-17                  | 23-3-18                  | 3-1-18               |                       | 21-2-18                                       | 11-1-18              | 2-2-18             |

La filiation du veau doit être vérifié par ADN SNP au moins 7 jours avant la fin des contrôles.

L'ensemble des données nécessaires à l'évaluation (performances + filiation) doivent avoir été transmises avant la date de l'évaluation

# LISTE PAR ELEVEUR PROPRIETAIRE DES ANIMAUX ENTRES

| MARNE   | Tag Nom                                   | Numéro                             | Pds Entrée       | DATE ENTREE :     |
|---|---|------------------------------------|------------------|-------------------|
| 08133004<br><b>CARQUIN JEAN-NOEL</b>  | <b>2281 MARIO</b>                         | FR 08 0099 2281                    | 500 Kg           | <b>17/08/2017</b> |
| <b>08300</b> COUCY  |   |                                    |                  |                   |
| 51038018<br><b>DARANTIER MICHEL</b><br>4 RUE DU MONTCEZ<br><b>51700</b> BASLIEUX SOUS CHATILLON     | <b>8262 MARECHAL</b>                      | FR 51 1608 8262                    | 528 Kg           | <b>17/08/2017</b> |
| 58036158<br><b>EARL BUCHETON</b><br>LIEU DIT LES MARLOTS<br><b>58310</b> BOUHY                      | <b>7619 MAESTRO</b>                       | FR 58 1001 7619                    | 448 Kg           | <b>17/08/2017</b> |
| 57727001<br><b>EARL CEZARD</b><br>36 ALLEE DES MARRONNIERS<br><b>57590</b> VIVIERS                  | <b>8620 MAGNUM</b>                        | FR 57 0623 8620                    | 512 Kg           | <b>17/08/2017</b> |
| 55301004<br><b>EARL CHARLES</b><br>16 RUE MONT<br><b>55260</b> LONGCHAMPS SUR AIRE                  | <b>2900 MASTIC</b><br><b>2933 MISTRAL</b> | FR 55 0241 2900<br>FR 55 0241 2933 | 419 Kg<br>453 Kg | <b>17/08/2017</b> |
| 52076013<br><b>EARL COLLIER</b><br>5 ROUTE DE BLESSONVILLE<br><b>52120</b> BRICON                   | <b>3215 MARQUIS</b>                       | FR 52 3280 3215                    | 552 Kg           | <b>17/08/2017</b> |
| 89076505<br><b>EARL DE BOUDERNAULT</b><br>1 RUE DU LAVOIR<br><b>89210</b> CHAMPLOST                 | <b>6046 MANOIR</b>                        | FR 89 0745 6046                    | 584 Kg           | <b>17/08/2017</b> |
| 57349001<br><b>EARL DE LA CROIX DE MISSION GIRA</b><br>9 RUE DE FRESNES<br><b>57590</b> JALLAUCOURT | <b>3785 MOULIN</b>                        | FR 57 0621 3785                    | 487 Kg           | <b>17/08/2017</b> |
| 57326007<br><b>EARL DE PETRANGE SEMIN</b><br>BRECKLANGE<br><b>57220</b> HINCKANGE                   | <b>9649 MESSI</b>                         | FR 57 0623 9649                    | 414 Kg           | <b>17/08/2017</b> |
| 55472012<br><b>EARL DES BLANCHES</b><br>15 GRANDE RUE<br><b>55500</b> SAULX EN BARROIS              | <b>9644 MALIBU</b>                        | FR 55 0245 9644                    | 465 Kg           | <b>17/08/2017</b> |
| 52366008<br><b>EARL DES BROSSES</b><br>8 RUE DE LA SUIZE<br><b>52200</b> ORMANCEY                   | <b>1966 MANHATTA</b>                      | FR 52 4394 1966                    | 460 Kg           | <b>17/08/2017</b> |
| 51042046<br><b>EARL DU BOUC AUX PIERRES</b><br>CHEZ MR PIETREMENT JEAN PAUL<br><b>51270</b> BAYE    | <b>0503 MINUS</b>                         | FR 51 1609 0503                    | 438 Kg           | <b>17/08/2017</b> |

# LISTE PAR ELEVEUR PROPRIETAIRE DES ANIMAUX ENTRES

| MARNE  | Tag Nom              | Numéro          | Pds Entrée | DATE ENTREE :     |
|--|----------------------|-----------------|------------|-------------------|
| 51135024<br><b>EARL DU GRAND BROUE</b><br>30 RUE D'OUTINES<br><b>51290</b> CHATILLON SUR BROUE | <b>0206 MARQUIS-</b> | FR 51 1230 0206 | 438 Kg     | <b>17/08/2017</b> |
| 57126001<br><b>EARL DU HAUT DE CABAR</b><br>FERME DU HAUT DE CABAR<br><b>57170</b> CHAMBREY    | <b>0605 MENTOR</b>   | FR 57 0616 0605 | 411 Kg     | <b>17/08/2017</b> |
| 77013024<br><b>EARL DU LOGIS</b><br>ME AUBRY MARIE FRANCE<br><b>77120</b> AULNOY               | <b>9161 MARSHALL</b> | FR 77 1121 9161 | 429 Kg     | <b>17/08/2017</b> |
| 08427003<br><b>EARL DU PARADIS</b><br><br><b>08300</b> SORBON                                  | <b>0032 MINOS</b>    | FR 08 0715 0032 | 411 Kg     | <b>17/08/2017</b> |
| 57319009<br><b>EARL OFAL</b><br>3 RUE PRINCIPALE<br><b>57580</b> HERNY                         | <b>4823 MARQUIS</b>  | FR 57 0620 4823 | 459 Kg     | <b>17/08/2017</b> |
| 08021009<br><b>EARL SAMYN PASCAL</b><br><br><b>08300</b> ARNICOURT                             | <b>1929 MIRACLE</b>  | FR 08 0076 1929 | 480 Kg     | <b>17/08/2017</b> |
| 54296303<br><b>ENSAIA</b><br>LA BOUZULE<br><b>54280</b> LANEUVELOTTE                           | <b>0875 MUTZI</b>    | FR 54 5544 0875 | 498 Kg     | <b>17/08/2017</b> |
| 89076541<br><b>GAEC A L OREE DES BOIS</b><br>CHATTON<br><b>89210</b> CHAMPLOST                 | <b>6554 MAIL</b>     | FR 89 0759 6554 | 582 Kg     | <b>17/08/2017</b> |
| 57430004<br><b>GAEC ALBERT</b><br>5 RUELLLE DU BREUIL<br><b>57380</b> MAINVILLERS              | <b>1707 NYLON P</b>  | FR 57 0616 1707 | 445 Kg     | <b>17/08/2017</b> |
| 51579049<br><b>GAEC BRUGGEMAN</b><br>8 RUE DE LA BUCHE<br><b>51210</b> TREFOLS                 | <b>9028 MIMOSA</b>   | FR 51 1603 9028 | 500 Kg     | <b>17/08/2017</b> |
| 44146396<br><b>GAEC DE LA HAINAIS</b><br>LA PLUMANTE<br><b>44660</b> ROUGE                     | <b>2626 MAESTRO</b>  | FR 44 5442 2626 | 566 Kg     | <b>17/08/2017</b> |
| 51042042<br><b>GAEC DES SOURCES</b><br>CHEZ MR RAVILLION<br><b>51270</b> BAYE                  | <b>8340 MACO</b>     | FR 51 1609 8340 | 417 Kg     | <b>17/08/2017</b> |

# LISTE PAR ELEVEUR PROPRIETAIRE DES ANIMAUX ENTRES

| MARNE  | Tag Nom   | Numéro  | Pds Entrée                 | DATE ENTREE :     |
|--|---|---|----------------------------|-------------------|
| 55348019<br><b>GAEC DU FOURNEAU</b><br>4 CHEMIN DE LA FORGE<br><b>55290</b> MONTIERS SUR SAULX           | <b>6717</b> <i>MACHE</i>  | FR 55 0246 6717                                       | 463 Kg                     | <b>17/08/2017</b> |
| 54006301<br><b>GAEC DU PAIN DE SUCRE</b><br>7 RUE JULES ROUGIEUX<br><b>54770</b> AGINCOURT               | <b>1371</b>   | FR 54 5541 1371                                       | 450 Kg                     | <b>17/08/2017</b> |
| 88363001<br><b>GAEC DU PETIT FER</b><br>22 RUE BANVOIE<br><b>88630</b> PUNEROT                           | <b>9513</b> <i>MARECHAL</i><br><b>9521</b> <i>MISTRAL</i><br><b>9525</b> <i>MODESTE</i> | FR 88 4383 9513<br>FR 88 4383 9521<br>FR 88 4383 9525 | 546 Kg<br>516 Kg<br>497 Kg | <b>17/08/2017</b> |
| 02832900<br><b>GAEC HERBERT FRERES</b><br>9 RUE DU MARECHAL LECLERC<br><b>02120</b> WIEGE FATY           | <b>5412</b> <i>MAITRE</i>   | FR 02 0267 5412                                       | 494 Kg                     | <b>17/08/2017</b> |
| 08431009<br><b>GAEC MALVAUX</b><br>SUGNY<br><b>08400</b> SUGNY   | <b>4003</b> <i>MOGADOR</i>  | FR 08 0056 4003                                       | 474 Kg                     | <b>17/08/2017</b> |
| 08342021<br><b>GAEC VAUTHIER MERE ET FILS</b><br>POURU AUX BOIS<br><b>08140</b> POURU AUX BOIS           | <b>7990</b> <i>MARTEL</i>   | FR 08 0338 7990                                       | 361 Kg                     | <b>17/08/2017</b> |
| 57546005<br><b>GEN AVENIR</b><br>2 FERME DE LA TUILERIE<br><b>57140</b> PLESNOIS                         | <b>1892</b> <i>MOINEAU</i><br><b>1894</b> <i>MARKUS P</i>                               | FR 57 0615 1892<br>FR 57 0615 1894                    | 440 Kg<br>465 Kg           | <b>17/08/2017</b> |
| 54119408<br><b>LALANCE PASCAL</b><br>1 GRANDE RUE<br><b>54470</b> CHAREY                                 | <b>0584</b> <i>MERCURY</i><br><b>0585</b> <i>MAJOR</i>                                  | FR 54 5543 0584<br>FR 54 5543 0585                    | 478 Kg<br>450 Kg           | <b>17/08/2017</b> |
| 52531002<br><b>LORIMIER DAVID</b><br><br><b>52160</b> VILLEMORON   | <b>0195</b> <i>MILORD</i>   | FR 52 4951 0195                                       | 514 Kg                     | <b>17/08/2017</b> |
| 02429011<br><b>NOLLEVALLE XAVIER</b><br>4 RUE DE LA PLACE<br><b>02860</b> LIERVAL                        | <b>6444</b> <i>MANGIN</i><br><b>6454</b> <i>MECHIR</i>                                  | FR 02 0077 6444<br>FR 02 0077 6454                    | 444 Kg<br>413 Kg           | <b>17/08/2017</b> |
| 55019007<br><b>SCEA DU VIEUX MONTHIER</b><br>FERME DU VIEUX MONTHIER<br><b>55800</b> AUZECOURT           | <b>5167</b> <i>MAKI</i>   | FR 55 0244 5167                                       | 402 Kg                     | <b>17/08/2017</b> |
| 52430008<br><b>SCEA LES CHATELETS</b><br>FERME DES CHATELETS-CHEM BOIS<br><b>52270</b> ROCHES SUR ROGNON | <b>0687</b> <i>MACRON</i>   | FR 52 4634 0687                                       | 483 Kg                     | <b>17/08/2017</b> |

# LISTE PAR ELEVEUR PROPRIETAIRE DES ANIMAUX ENTRES

MARNE

Tag Nom

Numéro

Pds Entrée

DATE ENTREE :

---

57148001

**1690** *NECTAR S* FR 57 0623 1690 395 Kg **17/08/2017**

**SCEA WEISSE**

32 RUE PRINCIPALE

**57530** COLLIGNY

---

54027307

**7301** *MARGINAL* FR 54 5544 7301 419 Kg **17/08/2017**

**SINTEFF THIERRY**

8 RUE DE SCARPONE

**54700** ATTON

---

BASE(S) DE REFERENCE / SEVRAGE = CH.PF.16.2 / POST-SEVRAGE = CH.PF.16.2 / CARCASSE = CH.PF.16.2

|         | INDEX PERE   | CD PERE     | % CANDIDATS DONT INDEX PERE CONNU | INDEX MERE  | CD MERE     | % CANDIDATS DONT INDEX MERE CONNU |
|---------|--------------|-------------|-----------------------------------|-------------|-------------|-----------------------------------|
| IFNAIS  | 105.1+/-6.5  | 0.98+/-0.02 | 97.7                              | 101.9+/-6.0 | 0.51+/-0.06 | 97.7                              |
| CRsev   | 106.2+/-8.5  | 0.85+/-0.21 | 81.8                              | 103.6+/-4.4 | 0.42+/-0.05 | 97.7                              |
| DMsev   | 99.4+/-7.6   | 0.87+/-0.18 | 81.8                              | 102.8+/-5.9 | 0.55+/-0.06 | 97.7                              |
| DSsev   | 109.5+/-6.7  | 0.87+/-0.18 | 81.8                              | 102.1+/-5.5 | 0.53+/-0.06 | 97.7                              |
| FOSsev  | 94.5+/-10.2  | 0.82+/-0.21 | 81.8                              | 100.4+/-6.7 | 0.43+/-0.05 | 97.7                              |
| ISEVR   | 108.9+/-9.7  | 0.87+/-0.18 | 81.8                              | 106.0+/-7.6 | 0.45+/-0.05 | 97.7                              |
| AVel    | 109.0+/-10.2 | 0.61+/-0.23 | 95.5                              | 104.6+/-7.3 | 0.39+/-0.05 | 97.7                              |
| ALait   | 107.2+/-6.5  | 0.61+/-0.23 | 79.5                              | 105.7+/-5.3 | 0.36+/-0.05 | 97.7                              |
| IVMAT   | 111.1+/-8.5  | 0.77+/-0.17 | 81.8                              | 108.9+/-7.3 | 0.49+/-0.06 | 97.7                              |
| CRpsf   | 109.5+/-5.7  | 0.94+/-0.05 | 52.3                              | 106.1+/-4.8 | 0.60+/-0.04 | 52.3                              |
| ICRCjbf | 107.2+/-7.6  | 0.74+/-0.24 | 79.5                              | 104.7+/-5.4 | 0.41+/-0.05 | 34.1                              |
| CONFjbf | 99.1+/-5.2   | 0.74+/-0.22 | 79.5                              | 101.4+/-5.4 | 0.45+/-0.05 | 34.1                              |
| IABjbf  | 106.9+/-7.8  | 0.85+/-0.14 | 56.8                              | 104.9+/-6.7 | 0.40+/-0.05 | 34.1                              |

| INDEX CANDIDAT SUR ASCENDANCE | CD CANDIDAT SUR ASCENDANCE | % CANDIDATS DONT INDEX 2 PARENTS CONNUS |         |
|-------------------------------|----------------------------|---|---------|
| 103.5+/-4.4                   | 0.37+/-0.01                | 95.5                                    | IFNAIS  |
| 104.7+/-5.2                   | 0.32+/-0.05                | 79.5                                    | CRsev   |
| 101.2+/-4.3                   | 0.35+/-0.04                | 79.5                                    | DMsev   |
| 105.7+/-4.3                   | 0.35+/-0.05                | 79.5                                    | DSsev   |
| 97.5+/-6.0                    | 0.31+/-0.05                | 79.5                                    | FOSsev  |
| 107.4+/-6.8                   | 0.33+/-0.04                | 79.5                                    | ISEVR   |
| 106.7+/-5.9                   | 0.25+/-0.06                | 93.2                                    | AVel    |
| 106.5+/-4.6                   | 0.24+/-0.06                | 77.3                                    | ALait   |
| 109.9+/-5.9                   | 0.31+/-0.04                | 79.5                                    | IVMAT   |
| 108.0+/-3.1                   | 0.38+/-0.01                | 27.3                                    | CRpsf   |
| 106.6+/-3.8                   | 0.27+/-0.07                | 29.5                                    | ICRCjbf |
| 100.9+/-3.2                   | 0.28+/-0.07                | 29.5                                    | CONFjbf |
| 107.3+/-3.0                   | 0.31+/-0.05                | 18.2                                    | IABjbf  |

Differentielle de selection sur la voie male, femelle et totale (index publiables) - 44 candidats a l'entree

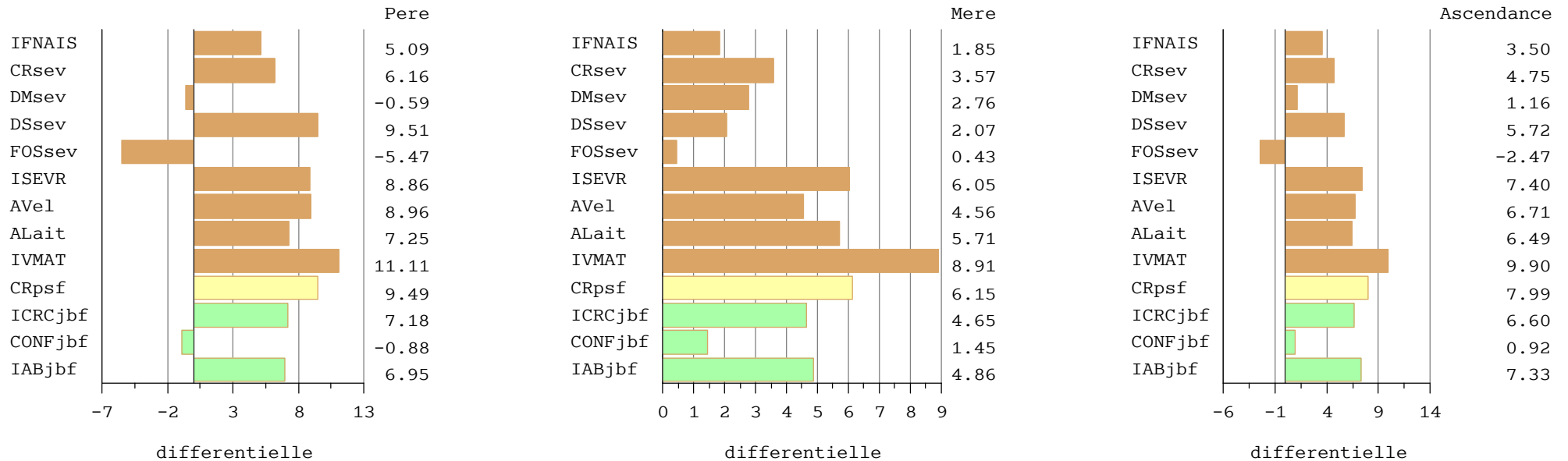

BASE(S) DE REFERENCE / SEVRAGE = CH.PF.16.2 / POST-SEVRAGE = CH.PF.16.2 / CARCASSE = CH.PF.16.2

|         | INDEX PERE   | CD PERE     | % CANDIDATS DONT INDEX PERE CONNU | INDEX MERE  | CD MERE     | % CANDIDATS DONT INDEX MERE CONNU |
|---------|--------------|-------------|-----------------------------------|-------------|-------------|-----------------------------------|
| IFNAIS  | 104.6+/-7.2  | 0.97+/-0.07 | 100                               | 102.0+/-6.0 | 0.51+/-0.06 | 100                               |
| CRsev   | 106.0+/-7.9  | 0.76+/-0.27 | 100                               | 103.5+/-4.4 | 0.42+/-0.05 | 100                               |
| DMsev   | 100.6+/-7.3  | 0.79+/-0.25 | 100                               | 102.7+/-5.9 | 0.55+/-0.06 | 100                               |
| DSsev   | 108.0+/-7.0  | 0.78+/-0.25 | 100                               | 102.2+/-5.5 | 0.53+/-0.06 | 100                               |
| FOSsev  | 96.7+/-10.6  | 0.73+/-0.27 | 100                               | 100.7+/-6.8 | 0.43+/-0.05 | 100                               |
| ISEVR   | 109.0+/-8.9  | 0.79+/-0.23 | 100                               | 106.0+/-7.5 | 0.45+/-0.05 | 100                               |
| AVel    | 108.1+/-10.8 | 0.60+/-0.23 | 100                               | 104.5+/-7.2 | 0.39+/-0.05 | 100                               |
| ALait   | 105.3+/-7.3  | 0.53+/-0.26 | 100                               | 105.7+/-5.3 | 0.36+/-0.05 | 100                               |
| IVMAT   | 110.7+/-7.7  | 0.70+/-0.23 | 100                               | 108.8+/-7.3 | 0.48+/-0.06 | 100                               |
| CRpsf   | 108.8+/-7.4  | 0.78+/-0.22 | 84.1                              | 105.8+/-5.2 | 0.53+/-0.09 | 93.2                              |
| ICRCjbf | 107.5+/-7.6  | 0.72+/-0.26 | 84.1                              | 105.8+/-4.9 | 0.38+/-0.05 | 93.2                              |
| CONFjbf | 98.6+/-5.4   | 0.72+/-0.24 | 84.1                              | 100.6+/-5.3 | 0.42+/-0.04 | 93.2                              |
| IABjbf  | 106.0+/-7.7  | 0.69+/-0.27 | 84.1                              | 105.5+/-6.0 | 0.37+/-0.04 | 93.2                              |

| INDEX CANDIDAT SUR ASCENDANCE | CD CANDIDAT SUR ASCENDANCE | % CANDIDATS DONT INDEX 2 PARENTS CONNUS |         |
|-------------------------------|----------------------------|---|---------|
| 103.3+/-4.7                   | 0.37+/-0.02                | 100                                     | IFNAIS  |
| 104.8+/-5.0                   | 0.29+/-0.07                | 100                                     | CRsev   |
| 101.6+/-4.1                   | 0.33+/-0.06                | 100                                     | DMsev   |
| 105.1+/-4.4                   | 0.33+/-0.06                | 100                                     | DSsev   |
| 98.7+/-6.2                    | 0.29+/-0.07                | 100                                     | FOSsev  |
| 107.5+/-6.4                   | 0.31+/-0.06                | 100                                     | ISEVR   |
| 106.3+/-6.3                   | 0.25+/-0.06                | 100                                     | AVel    |
| 105.5+/-4.9                   | 0.22+/-0.07                | 100                                     | ALait   |
| 109.8+/-5.6                   | 0.30+/-0.06                | 100                                     | IVMAT   |
| 107.5+/-4.8                   | 0.33+/-0.06                | 79.5                                    | CRpsf   |
| 107.1+/-4.4                   | 0.27+/-0.07                | 79.5                                    | ICRCjbf |
| 99.8+/-3.4                    | 0.28+/-0.06                | 79.5                                    | CONFjbf |
| 106.3+/-4.4                   | 0.26+/-0.07                | 79.5                                    | IABjbf  |

Differentielle de selection sur la voie male, femelle et totale - 44 candidats a l'entree

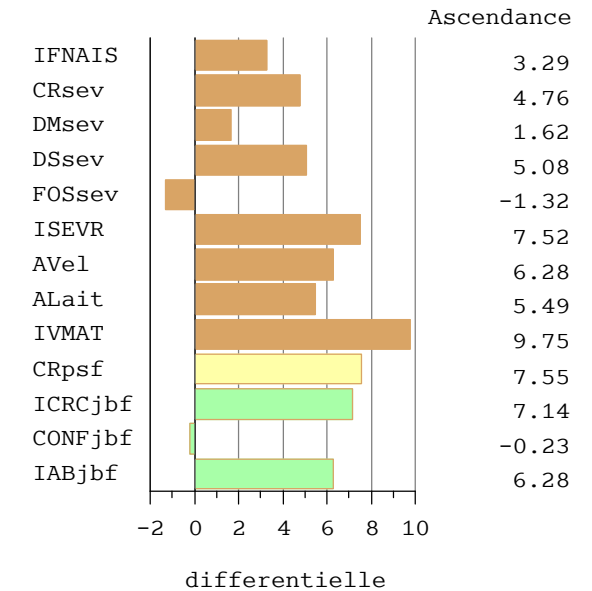
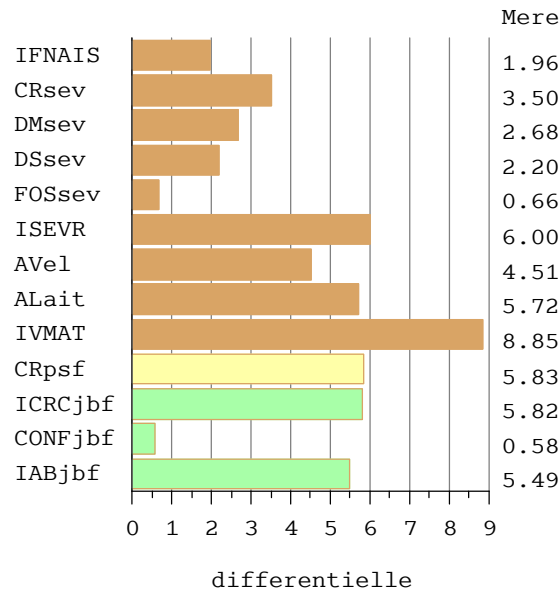
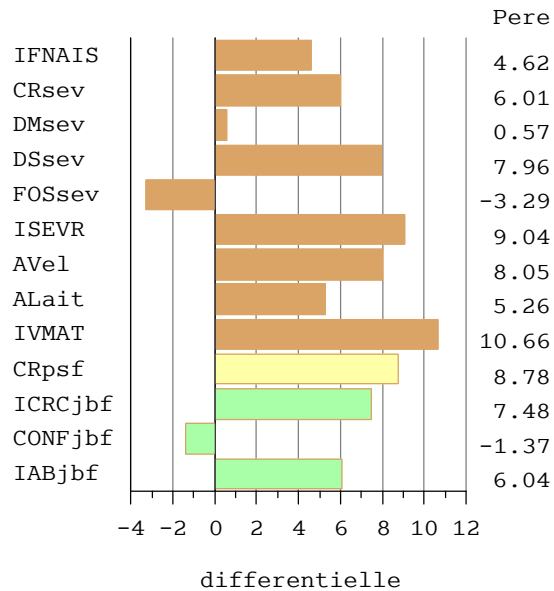





# Mise en lot MARNE entrée du 17/08/2017 Proposition IDELE

Groupe 1: 25 veaux et 41 jrs d'écart d'âge

**CASE 7- 7 VEAUX**

**CASE 4- 6 VEAUX**

**CASE 6- 6 VEAUX**

**CASE 3- 6 VEAUX**

**CASE 5 - 6 VEAUX**

**CASE 2- 6 VEAUX**

**CASE 1- 7 VEAUX**

Groupe 2: 19 veaux et 38 jrs d'écart d'âge

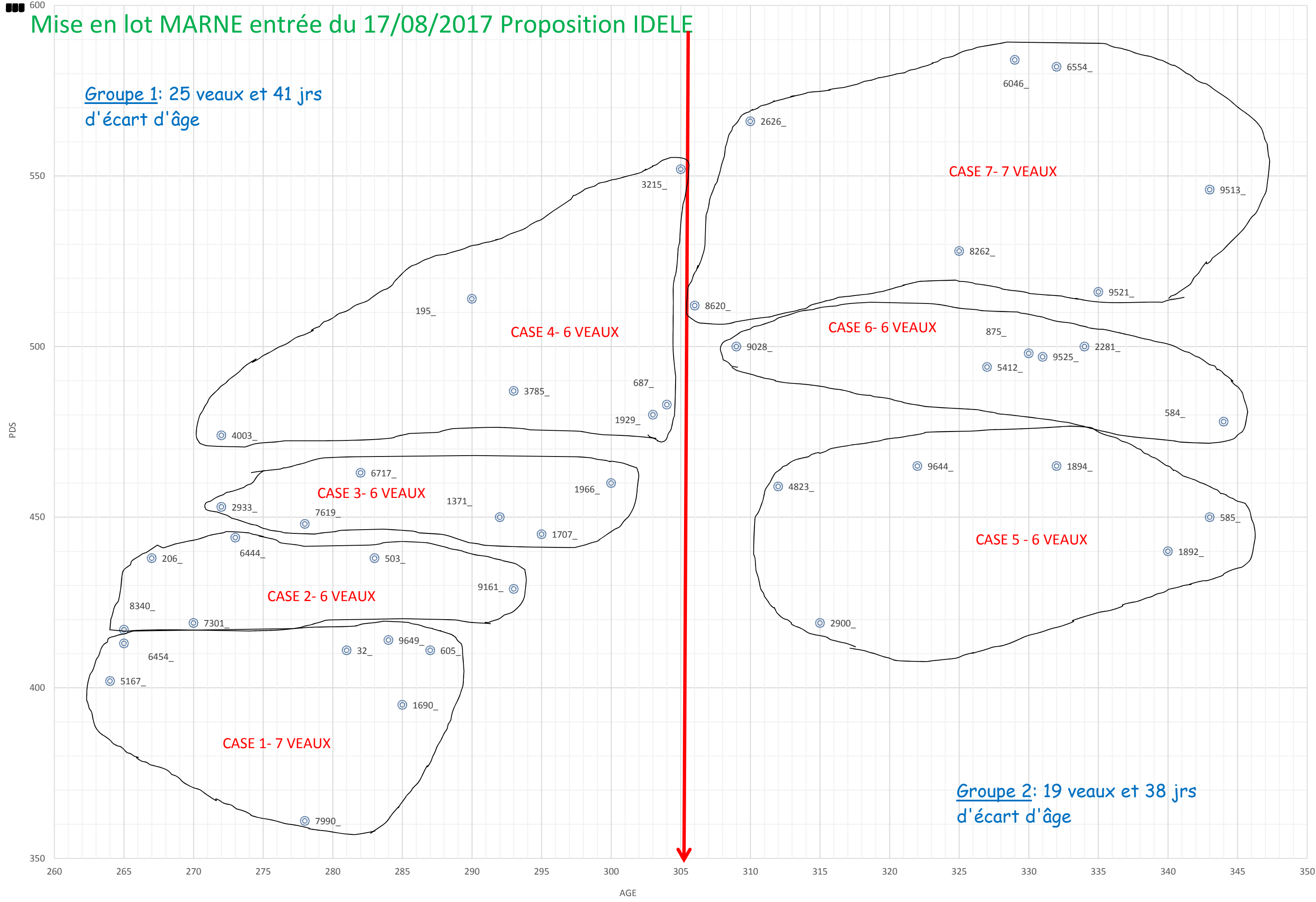

MINOS

N° Station : 0032

FR 08 0715 0032

CASE : 1

Né le : 09/11/2016

Chez : EARL DU PARADIS (08)

Statut du veau à l'entrée (AS)

### GENEALOGIE

|  |   |  |
|--|---|--|
| ISIDOR PP<br>FR 67 7088 5072<br>Reproducteur Jeune<br>Recommandé   | FORGEOT P<br>FR 71 2183 0998<br>Reproducteur Confirmé<br>Aptitudes Bouchères                  | CABAR P<br>FR 57 0371 3148<br>Reproducteur Confirmé<br>Qualités Maternelles    |
|  | DERIVE<br>FR 67 7076 2957<br>Reproductrice Recommandée<br>4ème degé Souche<br>Inscrip :INS A+ | SAUTERELLE<br>FR 71 2127 1972<br>Reproductrice Recommandée<br>4ème degé Souche |
|  | ARTOIS<br>FR 58 1000 6623<br>Reproducteur Recommandé<br>Elite                                 | VIRGIL P<br>FR 42 4098 3344<br>Reproducteur Recommandé<br>Elite                |
|  | EXTASE<br>FR 08 0114 9272<br>Reproductrice Recommandée<br>4ème degé Souche<br>Inscrip :INS A+ | ROUTINE<br>FR 67 7022 0119<br>Reproductrice Recommandée<br>4ème degé Souche    |
| HEIDIE<br>FR 08 0114 9465<br>Reproductrice Reconnue<br>2ème degé Elevage<br>Inscrip :INS A+<br><u>ISU</u> <u>121</u> | TERNOIS<br>FR 62 0478 3245<br>Reproducteur Recommandé<br>Elite                                | PIN UP<br>FR 58 1199 9070<br>Reproductrice Reconnue<br>2ème degé Elevage       |
|  |   | POPULAIR<br>FR 71 2131 9473<br>Reproducteur Recommandé<br>Elite                |
|  |   | OBSTINEE<br>FR 08 9810 1915<br>Reproductrice Jeune                             |

### SES PERFORMANCES AVANT SEVRAGE

|                     |        |                |        |         |
|---------------------|--------|----------------|--------|---------|
| Poids naissance :   | 48 kg  | Mode pesée : p | Note   | % Série |
| GMQ 0 - 120 jours : | 1092 g | Cond Naiss 1   | DM :   | 50 73   |
| PAT 210 jours :     | 315 kg |                | DS :   | 60 82   |
| Poids entrée :      | 411 kg |                | AF :   | 58 87   |
| GMQ 0-entrée :      | 1292 g | 93 %/série     | Etat : | 5 /10   |

### EVALUATION GENETIQUE DES PARENTS A PARTIR DE PRODUITS AU SEVRAGE

|                     | Base Réf   | Age 1er vêlage | IVV (nb)      | IFNAIS               | CRsev                | DMsev                | DSsev                | FOSsev              | ISEVR                | AVel                 | ALait                | IVMAT                |
|---------------------|------------|----------------|---------------|----------------------|----------------------|----------------------|----------------------|---------------------|----------------------|----------------------|----------------------|----------------------|
| <b>Père</b><br>(CD) | CH.PF.16.2 |                |               | <b>107</b><br>(0.96) |                      |                      |                      |                     |                      | <b>107</b><br>(0.43) |                      |                      |
| <b>Mère</b><br>(CD) | CH.PF.16.2 | 36 ms          | 379 js<br>(2) | <b>105</b><br>(0.51) | <b>105</b><br>(0.43) | <b>107</b><br>(0.53) | <b>105</b><br>(0.53) | <b>98</b><br>(0.42) | <b>112</b><br>(0.46) | <b>116</b><br>(0.37) | <b>104</b><br>(0.35) | <b>114</b><br>(0.47) |

MARNE

Série : 171

août 2017

MILORD

FR 52 4951 0195

Né le : 31/10/2016

Chez : LORIMIER DAVID (52)

Statut du veau à l'entrée (AS)

N° Station : 0195

CASE : 4

### GENEALOGIE

|   |  |  |
|---|--|--|
| DISCO<br>FR 71 2175 8980<br>Reproducteur Confirmé<br>Qualités Maternelles   | RUSS<br>FR 63 3497 1421<br>Reproducteur Confirmé<br>Qualités Maternelles                       | LAKANAL<br>FR 03 9512 1015<br>Reproducteur Confirmé<br>Qualités Maternelles    |
|   | VIKIE<br>FR 71 2127 4012<br>Reproductrice Recommandée<br>4ème degé Souche<br>Inscrip :INS A+   | LITALIE<br>FR 63 2758 6165<br>Reproductrice Recommandée<br>4ème degé Souche    |
|   |  | MAGENTA<br>FR 42 9610 5603<br>Reproducteur Confirmé<br>Qualités Maternelles    |
|   |  | OBEISSANTE<br>FR 71 9810 5602<br>Reproductrice Recommandée<br>4ème degé Souche |
| BARBOTINE<br>FR 52 4951 0058<br>Reproductrice Recommandée<br>4ème degé Souche<br>Inscrip :INS A+<br><u>ISU</u> <u>102</u> | PACIFIC<br>FR 71 2132 9558<br>Reproducteur Confirmé<br>Aptitudes Bouchères                     | GRIMPEUR<br>FR 85 9110 0935<br>Reproducteur Confirmé<br>Veaux Sevrés           |
|   | VERVEINE<br>FR 52 4955 1506<br>Reproductrice Reconnue<br>2ème degré Elevage<br>Inscrip :INS A+ | NOISETTE<br>FR 71 9712 5701<br>Reproductrice Recommandée<br>4ème degé Souche   |
|   |  | IDEALISTE<br>FR 18 9310 5537<br>Reproducteur Confirmé<br>Veaux Sevrés          |
|   |  | ISATIS<br>FR 52 9304 8711<br>Reproductrice Recommandée<br>4ème degé Souche     |

### SES PERFORMANCES AVANT SEVRAGE

|                     |        |                |        |         |
|---------------------|--------|----------------|--------|---------|
| Poids naissance :   | 55 kg  | Mode pesée : i | Note   | % Série |
| GMQ 0 - 120 jours : | 1767 g | Cond Naiss 2   | DM :   | 75 110  |
| PAT 210 jours :     | 395 kg |                | DS :   | 70 96   |
| Poids entrée :      | 514 kg |                | AF :   | 58 87   |
| GMQ 0-entrée :      | 1583 g | 114 %/série    | Etat : | 6 /10   |

### EVALUATION GENETIQUE DES PARENTS A PARTIR DE PRODUITS AU SEVRAGE

|                     | Base Réf   | Age 1er vêlage | IVV (nb)      | IFNAIS               | CRsev                | DMsev               | DSsev                | FOSsev              | ISEVR                | AVel                 | ALait                | IVMAT                |
|---------------------|------------|----------------|---------------|----------------------|----------------------|---------------------|----------------------|---------------------|----------------------|----------------------|----------------------|----------------------|
| <b>Père</b><br>(CD) | CH.PF.16.2 |                |               | <b>106</b><br>(0.99) | <b>114</b><br>(0.98) | <b>99</b><br>(0.99) | <b>122</b><br>(0.99) | <b>95</b><br>(0.98) | <b>117</b><br>(0.99) | <b>105</b><br>(0.77) | <b>107</b><br>(0.73) | <b>117</b><br>(0.88) |
| <b>Mère</b><br>(CD) | CH.PF.16.2 | 36 ms          | 365 js<br>(8) | <b>103</b><br>(0.39) | <b>105</b><br>(0.35) | <b>94</b><br>(0.49) | <b>104</b><br>(0.49) | <b>94</b><br>(0.40) | <b>103</b><br>(0.38) | <b>88</b><br>(0.39)  | <b>103</b><br>(0.37) | <b>102</b><br>(0.46) |

MARNE

Série : 171

août 2017

MARQUIS-V

FR 51 1230 0206

Né le : 23/11/2016

Chez : EARL DU GRAND BROUE (51)

Statut du veau à l'entrée (AS)

N° Station : 0206

CASE : 2

### GENEALOGIE

|  |   |  |
|--|---|--|
| GEORGE V<br>FR 18 2708 1918<br>Reproducteur Confirmé<br>Veaux Sevrés   | EUREKA<br>FR 71 2172 8168   | BON VIVANT<br>FR 71 2133 6904<br>Reproducteur Confirmé<br>Veaux Sevrés         |
|  | BASS<br>FR 18 2360 6701<br>Reproductrice Reconnue<br>2ème degré Elevage<br>Inscrip :INS A+    | LILYMARLEN<br>FR 71 9510 6392<br>Reproductrice Recommandée<br>4ème degé Souche |
|  | CALINE<br>FR 10 0862 8896<br>Reproductrice Recommandée<br>4ème degé Souche<br>Inscrip :INS A+ | RELIEF<br>FR 58 1570 0624<br>Reproducteur Confirmé<br>Veaux Sevrés             |
|  | UNIBLOC<br>FR 71 2142 3579<br>Reproducteur Recommandé<br>Elite                                | SYDNEY<br>FR 18 1624 1053<br>Reproductrice Reconnue<br>2ème degré Elevage      |
| FACILE<br>FR 10 0862 0987<br>Reproductrice Recommandée<br>4ème degé Souche<br>Inscrip :INS A+<br><u>ISU</u> <u>117</u> | OHIO<br>FR 03 9810 9454<br>Reproducteur Recommandé<br>Elite                                   | ROSALIE<br>FR 71 2133 0082<br>Reproductrice Recommandée<br>4ème degé Souche    |
|  |   | RUSS<br>FR 63 3497 1421<br>Reproducteur Confirmé<br>Qualites Maternelles       |
|  |   | VAILLANTE<br>FR 10 0862 4818<br>Reproductrice Recommandée<br>4ème degé Souche  |

### SES PERFORMANCES AVANT SEVRAGE

|                     |        |                |        |         |
|---------------------|--------|----------------|--------|---------|
| Poids naissance :   | 50 kg  | Mode pesée : p | Note   | % Série |
| GMQ 0 - 120 jours : | 1083 g | Cond Naiss 2   | DM :   | 82 120  |
| PAT 210 jours :     | 350 kg |                | DS :   | 82 112  |
| Poids entrée :      | 438 kg |                | AF :   | 73 109  |
| GMQ 0-entrée :      | 1453 g | 105 %/série    | Etat : | 7 /10   |

### EVALUATION GENETIQUE DES PARENTS A PARTIR DE PRODUITS AU SEVRAGE

|                     | Base Réf   | Age 1er vêlage | IVV (nb)      | IFNAIS               | CRsev                | DMsev                | DSsev                | FOSsev              | ISEVR                | AVel                | ALait               | IVMAT                |
|---------------------|------------|----------------|---------------|----------------------|----------------------|----------------------|----------------------|---------------------|----------------------|---------------------|---------------------|----------------------|
| <b>Père</b><br>(CD) | CH.PF.16.2 |                |               | <b>92</b><br>(0.94)  | <b>135</b><br>(0.88) | <b>103</b><br>(0.90) | <b>126</b><br>(0.89) | <b>72</b><br>(0.81) | <b>135</b><br>(0.89) |                     |                     | <b>117</b><br>(0.67) |
| <b>Mère</b><br>(CD) | CH.PF.16.2 | 36 ms          | 374 js<br>(4) | <b>119</b><br>(0.51) | <b>109</b><br>(0.43) | <b>114</b><br>(0.55) | <b>96</b><br>(0.55)  | <b>94</b><br>(0.44) | <b>124</b><br>(0.46) | <b>96</b><br>(0.40) | <b>99</b><br>(0.38) | <b>119</b><br>(0.50) |

MARNE

Série : 171

août 2017

MINUS

N° Station : 0503

FR 51 1609 0503

CASE : 2

Né le : 07/11/2016

Chez : EARL DU BOUC AUX PIERRES (51)

Statut du veau à l'entrée (AS)

### GENEALOGIE

|  |  |   |
|--|--|---|
| HAMEL<br>FR 14 4434 9112<br>Reproducteur Confirmé<br>Veaux Sevrés  | URFE<br>FR 71 2125 3026<br>Reproducteur Confirmé<br>Qualites Maternelles                       | OURAL<br>FR 03 9812 5033<br>Reproducteur Confirmé<br>Veaux Sevrés   |
|  | FANFARE<br>FR 14 4434 8921<br>Reproductrice Recommandée<br>4ème degé Souche<br>Inscrip :INS A+ | OLIVE<br>FR 71 9811 8674<br>Reproductrice Recommandée<br>4ème degé Souche   |
|  |  | SYLVANER<br>FR 10 1703 1840<br>Reproducteur Recommandé<br>Elite<br>3906<br>FR 85 3901 3906<br>Reproductrice Recommandée<br>4ème degé Souche |
| GUIMAUVE<br>FR 51 1109 0205<br>Reproductrice Recommandée<br>4ème degé Souche<br>Inscrip :INS A+<br><u>ISU</u> <u>119</u> | VOIMO<br>FR 57 0355 6364<br>Reproducteur Confirmé<br>Qualites Maternelles                      | NATUR<br>FR 36 9701 0336<br>Reproducteur Recommandé<br>Elite  |
|  | DIAPO<br>FR 51 0809 0027<br>Reproductrice Jeune<br>Inscrip :INS A+                             | OVATION<br>FR 57 0316 9124<br>Reproductrice Reconnue<br>3ème degré Elevage  |
|  |  | FIVECO<br>FR 03 9011 7736<br>Reproducteur Confirmé<br>Qualites Maternelles  |
|  |  | BOREALE<br>FR 51 0608 9893<br>Reproductrice Reconnue<br>3ème degré Elevage  |

### SES PERFORMANCES AVANT SEVRAGE

|                     |        |                |        |         |
|---------------------|--------|----------------|--------|---------|
| Poids naissance :   | 42 kg  | Mode pesée : i | Note   | % Série |
| GMQ 0 - 120 jours : | 1400 g | Cond Naiss 3   | DM :   | 70 102  |
| PAT 210 jours :     | 344 kg |                | DS :   | 70 96   |
| Poids entrée :      | 438 kg |                | AF :   | 65 97   |
| GMQ 0-entrée :      | 1399 g | 101 %/série    | Etat : | 7 /10   |

### EVALUATION GENETIQUE DES PARENTS A PARTIR DE PRODUITS AU SEVRAGE

|                     | Base Réf   | Age 1er vêlage | IVV (nb)      | IFNAIS               | CRsev                | DMsev                | DSsev                | FOSsev               | ISEVR                | AVel                 | ALait                | IVMAT                |
|---------------------|------------|----------------|---------------|----------------------|----------------------|----------------------|----------------------|----------------------|----------------------|----------------------|----------------------|----------------------|
| <b>Père</b><br>(CD) | CH.PF.16.2 |                |               | <b>113</b><br>(0.98) | <b>116</b><br>(0.80) | <b>102</b><br>(0.85) | <b>115</b><br>(0.83) | <b>107</b><br>(0.74) | <b>124</b><br>(0.83) | <b>101</b><br>(0.50) | <b>105</b><br>(0.46) | <b>121</b><br>(0.69) |
| <b>Mère</b><br>(CD) | CH.PF.16.2 | 38 ms          | 368 js<br>(3) | <b>108</b><br>(0.51) | <b>98</b><br>(0.43)  | <b>99</b><br>(0.57)  | <b>105</b><br>(0.57) | <b>112</b><br>(0.44) | <b>102</b><br>(0.47) | <b>108</b><br>(0.36) | <b>112</b><br>(0.34) | <b>109</b><br>(0.49) |

MARNE

Série : 171

août 2017

**MERCURY**

FR 54 5543 0584

Né le : 07/09/2016

Chez : LALANCE PASCAL (54)

Statut du veau à l'entrée (AS)

N° Station : 0584

CASE : 6

**GENEALOGIE**

|  |  |                 |  |                 |  |
|--|--|-----------------|--|-----------------|--|
| ARTOIS<br>FR 58 1000 6623<br>Reproducteur<br>Recommandé<br>Elite     | Reproducteur<br>Recommandé<br>Elite              | TERNOIS         | Reproducteur<br>Recommandé<br>Elite              | JUMPER          | Reproducteur<br>Confirmé<br>Qualites Maternelles |
|  |  | FR 62 0478 3245 |  | FR 88 9410 4162 |  |
|  |  | PIN UP          | Reproductrice<br>Reconnue<br>2ème degré Elevage  | GAMINE          | Reproductrice<br>Recommandée<br>4ème degé Souche |
|  |  | FR 58 1199 9070 |  | FR 62 9110 0762 |  |
|  |  | Inscrip :INS A+ |  | JACQUART        | Reproducteur Jeune<br>Recommandé                 |
|  |  |                 |  | FR 58 9416 8635 |  |
|  |  |                 |  | HALEINE         | Reproductrice<br>Reconnue<br>2ème degré Elevage  |
|  |  |                 |  | FR 58 9212 5026 |  |
| BABSY<br>FR 54 5479 1484<br>Inscrip :INS A+<br><u>ISU</u> <u>105</u> | Reproductrice<br>Recommandée<br>4ème degé Souche | JEZABEL         | Reproducteur<br>Confirmé<br>Qualites Maternelles | COOPER          | Reproducteur<br>Confirmé<br>Qualites Maternelles |
|  |  | FR 52 9407 5554 |  | FR 71 8711 0011 |  |
|  |  |                 |  | OASIS           | Reproductrice<br>Recommandée<br>4ème degé Souche |
|  |  | THEORIE         |  | FR 71 7810 0847 |  |
|  |  | FR 54 5456 1454 |  | HABIT           | Reproducteur<br>Confirmé<br>Qualites Maternelles |
|  |  | Inscrip :INSA+2 |  | FR 79 9210 1442 |  |
|  |  |                 |  | PIGALE          |  |
|  |  |                 |  | FR 54 5412 8051 |  |

**SES PERFORMANCES AVANT SEVRAGE**

|                   |          |                |              |         |
|-------------------|----------|----------------|--------------|---------|
| Poids naissance   | : 52 kg  | Mode pesée : e | Note         | % Série |
| GMQ 0 - 120 jours | : 875 g  | Cond Naiss 1   | DM : 58      | 85      |
| PAT 210 jours     | : 292 kg |                | DS : 80      | 110     |
| Poids entrée      | : 478 kg |                | AF : 70      | 105     |
| GMQ 0-entrée      | : 1238 g | 89 %/série     | Etat : 6 /10 |         |

**EVALUATION GENETIQUE DES PARENTS A PARTIR DE PRODUITS AU SEVRAGE**

|                     | Base Réf   | Age 1er<br>vélage | IVV<br>(nb)   | IFNAIS               | CRsev                | DMsev               | DSsev                | FOSsev               | ISEVR                | AVel                 | ALait                | IVMAT                |
|---------------------|------------|-------------------|---------------|----------------------|----------------------|---------------------|----------------------|----------------------|----------------------|----------------------|----------------------|----------------------|
| <b>Père</b><br>(CD) | CH.PF.16.2 |                   |               | <b>111</b><br>(0.99) | <b>105</b><br>(0.99) | <b>96</b><br>(0.99) | <b>108</b><br>(0.99) | <b>93</b><br>(0.99)  | <b>109</b><br>(0.99) | <b>127</b><br>(0.98) | <b>105</b><br>(0.96) | <b>112</b><br>(0.98) |
| <b>Mère</b><br>(CD) | CH.PF.16.2 | 35 ms             | 366 js<br>(8) | <b>108</b><br>(0.52) | <b>98</b><br>(0.35)  | <b>99</b><br>(0.62) | <b>97</b><br>(0.62)  | <b>102</b><br>(0.48) | <b>101</b><br>(0.42) | <b>94</b><br>(0.44)  | <b>108</b><br>(0.41) | <b>105</b><br>(0.53) |

MARNE

Série : 171

août 2017

MAJOR

N° Station : 0585

FR 54 5543 0585

CASE : 5

Né le : 08/09/2016

Chez : LALANCE PASCAL (54)

Statut du veau à l'entrée (AS)

### GENEALOGIE

|   |  |   |                               |   |
|---|--|---|-------------------------------|---|
| ISMAEL PP<br>FR 54 5518 8282<br>Reproducteur Jeune<br>Recommandé      | FORGEOT P<br>FR 71 2183 0998                   | Reproducteur Confirmé<br>Aptitudes Bouchères  | CABAR P<br>FR 57 0371 3148    | Reproducteur Confirmé<br>Qualites Maternelles |
|   | FLORENCE<br>FR 54 5505 1658<br>Inscrip :INS A+ | Reproductrice Recommandée<br>4ème degé Souche | SAUTERELLE<br>FR 71 2127 1972 | Reproductrice Recommandée<br>4ème degé Souche |
|   | NELSON<br>FR 03 9710 8304                      | Reproducteur Recommandé<br>Elite              | INDICE<br>FR 58 9311 3049     | Reproducteur Confirmé<br>Veaux Sevrés         |
|   | UCEOLE<br>FR 54 5450 1456<br>Inscrip :INS A+   | Reproductrice Reconnuée<br>2ème degé Elevage  | ETOILE<br>FR 03 8910 9544     | Reproductrice Recommandée<br>4ème degé Souche |
| BUCEOLE<br>FR 54 5479 1336<br>Inscrip :INS A+<br><u>ISU</u> <u>95</u> |  |   | LORSINI<br>FR 89 9510 6122    | Reproducteur Confirmé<br>Qualites Maternelles |
|   |  |   | ROYALE<br>FR 54 5431 1184     |   |

### SES PERFORMANCES AVANT SEVRAGE

|                     |        |                |              |         |
|---------------------|--------|----------------|--------------|---------|
| Poids naissance :   | 53 kg  | Mode pesée : e | Note         | % Série |
| GMQ 0 - 120 jours : | 975 g  | Cond Naiss 1   | DM : 72      | 105     |
| PAT 210 jours :     | 291 kg |                | DS : 70      | 96      |
| Poids entrée :      | 450 kg |                | AF : 65      | 97      |
| GMQ 0-entrée :      | 1157 g | 84 %/série     | Etat : 6 /10 |         |

### EVALUATION GENETIQUE DES PARENTS A PARTIR DE PRODUITS AU SEVRAGE

|                     | Base Réf   | Age 1er vêlage | IVV (nb)      | IFNAIS               | CRsev               | DMsev               | DSsev               | FOSsev              | ISEVR               | AVel                 | ALait                | IVMAT               |
|---------------------|------------|----------------|---------------|----------------------|---------------------|---------------------|---------------------|---------------------|---------------------|----------------------|----------------------|---------------------|
| <b>Père</b><br>(CD) | CH.PF.16.2 |                |               | <b>99</b><br>(0.93)  |                     |                     |                     |                     |                     | <b>116</b><br>(0.41) |                      |                     |
| <b>Mère</b><br>(CD) | CH.PF.16.2 | 37 ms          | 358 js<br>(8) | <b>105</b><br>(0.53) | <b>99</b><br>(0.44) | <b>88</b><br>(0.61) | <b>99</b><br>(0.61) | <b>91</b><br>(0.48) | <b>95</b><br>(0.48) | <b>92</b><br>(0.43)  | <b>102</b><br>(0.40) | <b>95</b><br>(0.55) |

MARNE

Série : 171

août 2017

**MENTOR**

FR 57 0616 0605

Né le : 03/11/2016

Chez : EARL DU HAUT DE CABAR (57)

Statut du veau à l'entrée (AS)

N° Station : 0605

CASE : 1

**GENEALOGIE**

|   |                 |  |  |  |
|---|-----------------|--|--|--|
| DANDY<br>FR 53 4381 9212<br>Reproducteur<br>Recommandé<br>Elite   | SESAME          | Reproducteur<br>Confirmé<br>Veaux Sevrés         | PICADOR  | Reproducteur<br>Confirmé<br>Veaux Sevrés         |
|   | FR 57 0338 8462 |  | FR 71 2134 9662                                  |  |
|   | TENDANCE        | Reproductrice<br>Recommandée<br>4ème degé Souche | NEFLE  | Reproductrice<br>Recommandée<br>4ème degé Souche |
|   | FR 53 4381 8914 |  | FR 57 9700 3064                                  |  |
| Inscrip :INS A+   |                 | IMPAIR   | Reproducteur<br>Confirmé<br>Qualites Maternelles |  |
|   |                 |  | PRESTANCE  | Reproductrice Jeune                              |
|   |                 |  | FR 53 4381 8772                                  |  |
| FINETTE<br>FR 57 0380 4824<br>Reproductrice<br>Reconnue<br>3ème degré Elevage<br>Inscrip :INS A+<br><u>ISU</u> <u>106</u> | POMPIDOU        | Reproducteur<br>Confirmé<br>Aptitudes Bouchères  | MEILLARD   | Reproducteur<br>Confirmé<br>Veaux Sevrés         |
|   | FR 42 4031 9878 |  | FR 71 9610 3834                                  |  |
|   | APOLLINE        | Reproductrice<br>Recommandée<br>4ème degé Souche | IMPERIALE  | Reproductrice<br>Recommandée<br>4ème degé Souche |
|   | FR 57 0362 5958 |  | FR 71 9312 5603                                  |  |
| Inscrip :INS A+   |                 | HABIT  | Reproducteur<br>Confirmé<br>Qualites Maternelles |  |
|   |                 |  | FR 79 9210 1442                                  |  |
|   |                 |  | URSULE   | Reproductrice<br>Recommandée<br>4ème degé Souche |
|   |                 |  | FR 57 0346 6529                                  |  |

**SES PERFORMANCES AVANT SEVRAGE**

|                     |        |                |        |         |
|---------------------|--------|----------------|--------|---------|
| Poids naissance :   | 53 kg  | Mode pesée : e | Note   | % Série |
| GMQ 0 - 120 jours : | 1333 g | Cond Naiss 1   | DM :   | 68 99   |
| PAT 210 jours :     | 336 kg |                | DS :   | 72 99   |
| Poids entrée :      | 411 kg |                | AF :   | 60 90   |
| GMQ 0-entrée :      | 1247 g | 90 %/série     | Etat : | 6 /10   |

**EVALUATION GENETIQUE DES PARENTS A PARTIR DE PRODUITS AU SEVRAGE**

|                     | Base Réf   | Age 1er<br>vélage | IVV<br>(nb)   | IFNAIS               | CRsev                | DMsev                | DSsev                | FOSsev               | ISEVR                | AVel                 | ALait                | IVMAT                |
|---------------------|------------|-------------------|---------------|----------------------|----------------------|----------------------|----------------------|----------------------|----------------------|----------------------|----------------------|----------------------|
| <b>Père</b><br>(CD) | CH.PF.16.2 |                   |               | <b>102</b><br>(0.99) | <b>111</b><br>(0.95) | <b>102</b><br>(0.96) | <b>115</b><br>(0.96) | <b>109</b><br>(0.92) | <b>114</b><br>(0.96) | <b>115</b><br>(0.75) | <b>100</b><br>(0.71) | <b>112</b><br>(0.86) |
| <b>Mère</b><br>(CD) | CH.PF.16.2 | 36 ms             | 362 js<br>(4) | <b>100</b><br>(0.51) | <b>101</b><br>(0.43) | <b>92</b><br>(0.56)  | <b>99</b><br>(0.56)  | <b>99</b><br>(0.44)  | <b>96</b><br>(0.47)  | <b>104</b><br>(0.40) | <b>105</b><br>(0.37) | <b>100</b><br>(0.50) |

MARNE

Série : 171

août 2017



**MACRON**

FR 52 4634 0687

Né le : 17/10/2016

Chez : SCEA LES CHATELETS (52)

Statut du veau à l'entrée (AS)

N° Station : 0687

CASE : 4

**GENEALOGIE**

|   |  |  |
|---|--|--|
| ISAGRI P<br>FR 52 4364 8320<br>Reproducteur Confirmé<br>Veaux Sevrés  | CASTOR<br>FR 61 4679 1641<br>Reproducteur Confirmé<br>Aptitudes Bouchères                      | SESAME<br>FR 57 0338 8462<br>Reproducteur Confirmé<br>Veaux Sevrés           |
|   | FICELLE<br>FR 52 4364 8235<br>Reproductrice Recommandée<br>4ème degé Souche<br>Inscrip :INS A+ | TRAGEDIE<br>FR 61 4679 1345<br>Reproductrice Recommandée<br>4ème degé Souche |
|   |  | VIRGILE<br>FR 52 4364 8053<br>Reproductrice Recommandée<br>4ème degé Souche  |
| GAILLARDE<br>FR 52 4634 0392<br>Reproductrice Recommandée<br>4ème degé Souche<br>Inscrip :INS A+<br><u>ISU</u> <u>115</u> | VOIMO<br>FR 57 0355 6364<br>Reproducteur Confirmé<br>Qualites Maternelles                      | NATUR<br>FR 36 9701 0336<br>Reproducteur Recommandé<br>Elite                 |
|   | VANINA<br>FR 52 4634 0012<br>Reproductrice Recommandée<br>4ème degé Souche<br>Inscrip :INS A+  | OVATION<br>FR 57 0316 9124<br>Reproductrice Reconnue<br>3ème degré Elevage   |
|   |  | OHIO<br>FR 03 9810 9454<br>Reproducteur Recommandé<br>Elite                  |
|   |  | NATACHA<br>FR 52 9702 8796<br>Reproductrice Recommandée<br>4ème degé Souche  |

**SES PERFORMANCES AVANT SEVRAGE**

|                     |        |                |        |         |
|---------------------|--------|----------------|--------|---------|
| Poids naissance :   | 45 kg  | Mode pesée : e | Note   | % Série |
| GMQ 0 - 120 jours : | g      | Cond Naiss 1   | DM :   | 80 117  |
| PAT 210 jours :     | 356 kg |                | DS :   | 86 118  |
| Poids entrée :      | 483 kg |                | AF :   | 73 109  |
| GMQ 0-entrée :      | 1441 g | 104 %/série    | Etat : | 6 /10   |

**EVALUATION GENETIQUE DES PARENTS A PARTIR DE PRODUITS AU SEVRAGE**

|                     | Base Réf   | Age 1er vêlage | IVV (nb)      | IFNAIS               | CRsev                | DMsev                | DSsev                | FOSsev               | ISEVR                | AVel                 | ALait                | IVMAT                |
|---------------------|------------|----------------|---------------|----------------------|----------------------|----------------------|----------------------|----------------------|----------------------|----------------------|----------------------|----------------------|
| <b>Père</b><br>(CD) | CH.PF.16.2 |                |               | <b>101</b><br>(0.98) | <b>113</b><br>(0.46) | <b>93</b><br>(0.60)  | <b>118</b><br>(0.52) | <b>85</b><br>(0.48)  | <b>111</b><br>(0.55) | <b>117</b><br>(0.47) | <b>100</b><br>(0.34) | <b>109</b><br>(0.52) |
| <b>Mère</b><br>(CD) | CH.PF.16.2 | 35 ms          | 366 js<br>(3) | <b>102</b><br>(0.52) | <b>103</b><br>(0.44) | <b>106</b><br>(0.57) | <b>102</b><br>(0.57) | <b>106</b><br>(0.45) | <b>108</b><br>(0.47) | <b>105</b><br>(0.40) | <b>110</b><br>(0.37) | <b>113</b><br>(0.49) |

MARNE

Série : 171

août 2017

**MUTZI**

FR 54 5544 0875

Né le : 21/09/2016

Chez : ENSAIA (54)

Statut du veau à l'entrée (AS)

N° Station : 0875

CASE : 6

**GENEALOGIE**

|  |                                     |   |   |
|--|-------------------------------------|---|---|
| BARITON<br>FR 14 4189 9152<br>Reproducteur<br>Recommandé<br>Elite                          | Reproducteur<br>Recommandé<br>Elite | PINAY<br>FR 85 5239 4134<br>Reproducteur<br>Recommandé<br>Elite                                   | IMPAIR<br>FR 18 9310 2983<br>Reproducteur<br>Confirmé<br>Qualites Maternelles |
|  |                                     | VANILLE<br>FR 14 4189 9060<br>Reproductrice<br>Recommandée<br>4ème degé Souche<br>Inscrip :INS A+ | MARY<br>FR 85 9610 0049<br>Reproductrice<br>Recommandée<br>4ème degé Souche   |
|  |                                     | REGATE<br>FR 14 4189 8938<br>Reproductrice<br>Reconnue<br>2ème degré Elevage                      | RHODO<br>FR 14 4206 8727  |
|  |                                     | FDSEA<br>FR 54 5504 7490<br>Reproductrice Jeune<br>Inscrip :INS A+                                | ADASEA<br>FR 54 5457 1195<br>Reproductrice<br>Reconnue<br>2ème degré Elevage  |
| INPL<br>FR 54 5516 8378<br>Reproductrice Jeune<br>Inscrip :INS A+<br><u>ISU</u> <u>105</u> | Reproductrice Jeune                 | CALOGERO<br>FR 85 2199 4506<br>Reproducteur<br>Confirmé<br>Qualites Maternelles                   | RUSS<br>FR 63 3497 1421<br>Reproducteur<br>Confirmé<br>Qualites Maternelles   |
|  |                                     | VERVEINE<br>FR 85 2199 4180<br>Reproductrice<br>Recommandée<br>4ème degé Souche                   | VIVIERS<br>FR 57 0358 1890<br>Reproducteur<br>Recommandé<br>Elite             |
|  |                                     | ADASEA<br>FR 54 5457 1195<br>Reproductrice<br>Reconnue<br>2ème degré Elevage                      | ADASEA<br>FR 54 5457 1195<br>Reproductrice<br>Reconnue<br>2ème degré Elevage  |

**SES PERFORMANCES AVANT SEVRAGE**

|                   |          |              |     |              |         |
|-------------------|----------|--------------|-----|--------------|---------|
| Poids naissance   | : 48 kg  | Mode pesée   | : p | Note         | % Série |
| GMQ 0 - 120 jours | : 1275 g | Cond Naiss 1 |     | DM : 67      | 98      |
| PAT 210 jours     | : 339 kg |              |     | DS : 66      | 90      |
| Poids entrée      | : 498 kg |              |     | AF : 60      | 90      |
| GMQ 0-entrée      | : 1364 g | 99 %/série   |     | Etat : 7 /10 |         |

**EVALUATION GENETIQUE DES PARENTS A PARTIR DE PRODUITS AU SEVRAGE**

|                     | Base Réf   | Age 1er<br>vélage | IVV<br>(nb) | IFNAIS               | CRsev                | DMsev                | DSsev                | FOSsev               | ISEVR                | AVel                 | ALait                | IVMAT                |
|---------------------|------------|-------------------|-------------|----------------------|----------------------|----------------------|----------------------|----------------------|----------------------|----------------------|----------------------|----------------------|
| <b>Père</b><br>(CD) | CH.PF.16.2 |                   |             | <b>109</b><br>(0.99) | <b>102</b><br>(0.99) | <b>113</b><br>(0.99) | <b>100</b><br>(0.99) | <b>109</b><br>(0.99) | <b>114</b><br>(0.99) | <b>109</b><br>(0.85) | <b>102</b><br>(0.82) | <b>114</b><br>(0.92) |
| <b>Mère</b><br>(CD) | CH.PF.16.2 | 35 ms             | (1)         | <b>97</b><br>(0.51)  | <b>102</b><br>(0.43) | <b>104</b><br>(0.53) | <b>112</b><br>(0.53) | <b>99</b><br>(0.42)  | <b>104</b><br>(0.46) | <b>116</b><br>(0.33) | <b>108</b><br>(0.29) | <b>110</b><br>(0.44) |

MARNE

Série : 171

août 2017

N° Station : 1371

CASE : 3

FR 54 5541 1371

Né le : 29/10/2016

Chez : GAEC DU PAIN DE SUCRE (54)

Statut du veau à l'entrée (AS)

**GENEALOGIE**

|  |  |                           |   |                               |   |
|--|--|---------------------------|---|-------------------------------|---|
| ISIDOR PP<br>FR 67 7088 5072   | Reproducteur Jeune<br>Recommandé             | FORGEOT P                 | Reproducteur Confirmé<br>Aptitudes Bouchères  | CABAR P<br>FR 57 0371 3148    | Reproducteur Confirmé<br>Qualites Maternelles |
|  |  | FR 71 2183 0998           |   | SAUTERELLE<br>FR 71 2127 1972 | Reproductrice Recommandée<br>4ème degé Souche |
|  |  | DERIVE<br>FR 67 7076 2957 | Reproductrice Recommandée<br>4ème degé Souche | VIRGIL P<br>FR 42 4098 3344   | Reproducteur Recommandé<br>Elite              |
|  |  | Inscrip :INS A+           |   | ROUTINE<br>FR 67 7022 0119    | Reproductrice Recommandée<br>4ème degé Souche |
| 66058 0<br>FR 54 5511 6658<br>Inscrip :INS A+<br><u>ISU</u> <u>106</u> | Reproductrice Reconnue<br>2ème degré Elevage | VOIMO                     | Reproducteur Confirmé<br>Qualites Maternelles | NATUR<br>FR 36 9701 0336      | Reproducteur Recommandé<br>Elite              |
|  |  | FR 57 0355 6364           |   | OVATION<br>FR 57 0316 9124    | Reproductrice Reconnue<br>3ème degré Elevage  |
|  |  | 4846                      |   | ARGENTY<br>FR 68 6837 0121    |   |
|  |  | FR 54 5491 4846           |   | 9072<br>FR 54 5466 9072       |   |
|  |  | Inscrip :INSA+2           |   |                               |   |

**SES PERFORMANCES AVANT SEVRAGE**

|                     |        |                |        |         |
|---------------------|--------|----------------|--------|---------|
| Poids naissance :   | 45 kg  | Mode pesée : p | Note   | % Série |
| GMQ 0 - 120 jours : | 1183 g | Cond Naiss 1   | DM :   | 65 95   |
| PAT 210 jours :     | 333 kg |                | DS :   | 72 99   |
| Poids entrée :      | 450 kg |                | AF :   | 60 90   |
| GMQ 0-entrée :      | 1387 g | 100 %/série    | Etat : | 6 /10   |

**EVALUATION GENETIQUE DES PARENTS A PARTIR DE PRODUITS AU SEVRAGE**

|                     | Base Réf   | Age 1er vêlage | IVV (nb)      | IFNAIS               | CRsev               | DMsev                | DSsev               | FOSsev               | ISEVR               | AVel                 | ALait                | IVMAT                |
|---------------------|------------|----------------|---------------|----------------------|---------------------|----------------------|---------------------|----------------------|---------------------|----------------------|----------------------|----------------------|
| <b>Père</b><br>(CD) | CH.PF.16.2 |                |               | <b>107</b><br>(0.96) |                     |                      |                     |                      |                     | <b>107</b><br>(0.43) |                      |                      |
| <b>Mère</b><br>(CD) | CH.PF.16.2 | 35 ms          | 368 js<br>(3) | <b>95</b><br>(0.50)  | <b>98</b><br>(0.42) | <b>106</b><br>(0.54) | <b>97</b><br>(0.54) | <b>114</b><br>(0.42) | <b>99</b><br>(0.45) | <b>107</b><br>(0.37) | <b>109</b><br>(0.34) | <b>106</b><br>(0.47) |

MARNE

Série : 171

août 2017

**NECTAR SC**

FR 57 0623 1690

Né le : 05/11/2016

Chez : SCEA WEISSE (57)

Statut du veau à l'entrée (Espoir)

N° Station : 1690

CASE : 1

### GENEALOGIE

|  |   |  |
|--|---|--|
| <b>IMPERATOR</b><br>Reproducteur Jeune<br>FR 36 1537 3088  | <b>CABAR P</b><br>Reproducteur Confirmé<br>Qualites Maternelles<br>FR 57 0371 3148                      | <b>UNO P</b><br>FR 42 4083 0479  |
|  | <b>FUTAIE SC</b><br>Reproductrice Reconnue<br>2ème degré Elevage<br>FR 36 1536 1756<br>Inscrip :INS A+  | <b>TEMPETE</b><br>Reproductrice Recommandée<br>4ème degé Souche<br>FR 57 0346 6502 |
|  | <b>DANSEUR SC</b><br>FR 36 1504 8103  | <b>BRUYERE</b><br>Reproductrice Recommandée<br>4ème degé Souche<br>FR 36 1503 7943 |
|  | <b>SESAME</b><br>Reproducteur Confirmé<br>Veaux Sevrés<br>FR 57 0338 8462                               | <b>NEFLE</b><br>Reproductrice Recommandée<br>4ème degé Souche<br>FR 57 9700 3064   |
| <b>GRENADINE</b><br>Reproductrice Recommandée<br>4ème degé Souche<br>FR 57 0380 8026<br>Inscrip :INS A+<br><u>ISU</u> <u>114</u> | <b>CLEMENTINE</b><br>Reproductrice Reconnue<br>3ème degré Elevage<br>FR 57 0364 7193<br>Inscrip :INS A+ | <b>VICCI</b><br>Reproducteur Confirmé<br>Veaux Sevrés<br>FR 57 0354 1984           |
|  | <b>NADINE</b><br>Reproductrice Recommandée<br>4ème degé Souche<br>FR 57 9700 3166                       |  |
|  | <b>PICADOR</b><br>Reproducteur Confirmé<br>Veaux Sevrés<br>FR 71 2134 9662                              |  |

### SES PERFORMANCES AVANT SEVRAGE

|                     |        |                |        |         |
|---------------------|--------|----------------|--------|---------|
| Poids naissance :   | 47 kg  | Mode pesée : e | Note   | % Série |
| GMQ 0 - 120 jours : | 892 g  | Cond Naiss 1   | DM :   | 60 88   |
| PAT 210 jours :     | 269 kg |                | DS :   | 60 82   |
| Poids entrée :      | 395 kg |                | AF :   | 65 97   |
| GMQ 0-entrée :      | 1221 g | 88 %/série     | Etat : | 6 /10   |

### EVALUATION GENETIQUE DES PARENTS A PARTIR DE PRODUITS AU SEVRAGE

|                     | Base Réf   | Age 1er vêlage | IVV (nb)      | IFNAIS               | CRsev                | DMsev                | DSsev                | FOSsev               | ISEVR                | AVel                 | ALait                | IVMAT                |
|---------------------|------------|----------------|---------------|----------------------|----------------------|----------------------|----------------------|----------------------|----------------------|----------------------|----------------------|----------------------|
| <b>Père</b><br>(CD) | CH.PF.16.2 |                |               | <b>111</b><br>(0.98) | <b>95</b><br>(0.84)  | <b>88</b><br>(0.88)  | <b>110</b><br>(0.86) | <b>108</b><br>(0.78) | <b>94</b><br>(0.87)  | <b>97</b><br>(0.46)  | <b>101</b><br>(0.41) | <b>93</b><br>(0.69)  |
| <b>Mère</b><br>(CD) | CH.PF.16.2 | 36 ms          | 360 js<br>(3) | <b>95</b><br>(0.50)  | <b>105</b><br>(0.42) | <b>100</b><br>(0.55) | <b>107</b><br>(0.55) | <b>90</b><br>(0.42)  | <b>103</b><br>(0.45) | <b>111</b><br>(0.35) | <b>107</b><br>(0.33) | <b>108</b><br>(0.48) |

MARNE

Série : 171

août 2017

**NYLON P**

FR 57 0616 1707

Né le : 26/10/2016

Chez : GAEC ALBERT (57)

Statut du veau à l'entrée (Espoir)

N° Station : 1707

CASE : 3

### GENEALOGIE

|                              |  |                 |  |                 |  |
|------------------------------|--|-----------------|--|-----------------|--|
| ISAGRI P<br>FR 52 4364 8320  | Reproducteur<br>Confirmé<br>Veaux Sevrés | CASTOR          | Reproducteur<br>Confirmé<br>Aptitudes Bouchères  | SESAME          | Reproducteur<br>Confirmé<br>Veaux Sevrés         |
|                              |  | FR 61 4679 1641 |  | FR 57 0338 8462 |  |
|                              |  | FICELLE         | Reproductrice<br>Recommandée<br>4ème degé Souche | TRAGEDIE        | Reproductrice<br>Recommandée<br>4ème degé Souche |
|                              |  | FR 52 4364 8235 | Inscrip :INS A+                                  | FR 42 4098 3344 | Reproducteur<br>Recommandé<br>Elite              |
|                              |  |                 |  | VIRGULE         | Reproductrice<br>Recommandée<br>4ème degé Souche |
|                              |  |                 |  | FR 52 4364 8053 |  |
| CHAMPAGNE<br>FR 57 0370 4892 | Reproductrice Jeune                      | RUSS            | Reproducteur<br>Confirmé<br>Qualites Maternelles | LAKANAL         | Reproducteur<br>Confirmé<br>Qualites Maternelles |
|                              |  | FR 63 3497 1421 |  | FR 03 9512 1015 |  |
|                              |  | VODKA           |  | LITALIE         | Reproductrice<br>Recommandée<br>4ème degé Souche |
|                              |  | FR 57 0357 3958 |  | FR 63 2758 6165 |  |
| Inscrip :INS A+              |  |                 |  | OPAL            | Reproducteur<br>Confirmé<br>Qualites Maternelles |
| <u>ISU</u>                   |  |                 |  | FR 64 6408 9067 |  |
|                              |  |                 |  | OSEILLE         | Reproductrice Jeune                              |
|                              |  |                 |  | FR 57 0314 4852 |  |

### SES PERFORMANCES AVANT SEVRAGE

|                     |        |                |              |         |
|---------------------|--------|----------------|--------------|---------|
| Poids naissance :   | 43 kg  | Mode pesée : e | Note         | % Série |
| GMQ 0 - 120 jours : | g      | Cond Naiss 1   | DM : 67      | 98      |
| PAT 210 jours :     | kg     |                | DS : 64      | 88      |
| Poids entrée :      | 445 kg |                | AF : 73      | 109     |
| GMQ 0-entrée :      | 1363 g | 98 %/série     | Etat : 6 /10 |         |

### EVALUATION GENETIQUE DES PARENTS A PARTIR DE PRODUITS AU SEVRAGE

|                     | Base Réf   | Age 1er<br>vélage | IVV<br>( nb)  | IFNAIS               | CRsev                | DMsev                | DSsev                | FOSsev               | ISEVR                | AVel                 | ALait                | IVMAT                |
|---------------------|------------|-------------------|---------------|----------------------|----------------------|----------------------|----------------------|----------------------|----------------------|----------------------|----------------------|----------------------|
| <b>Père</b><br>(CD) | CH.PF.16.2 |                   |               | <b>101</b><br>(0.98) | <b>113</b><br>(0.46) | <b>93</b><br>(0.60)  | <b>118</b><br>(0.52) | <b>85</b><br>(0.48)  | <b>111</b><br>(0.55) | <b>117</b><br>(0.47) | <b>100</b><br>(0.34) | <b>109</b><br>(0.52) |
| <b>Mère</b><br>(CD) | CH.PF.16.2 | 24 ms             | 426 js<br>(7) | <b>102</b><br>(0.52) | <b>101</b><br>(0.44) | <b>102</b><br>(0.62) | <b>100</b><br>(0.62) | <b>102</b><br>(0.48) | <b>103</b><br>(0.48) | <b>105</b><br>(0.44) | <b>101</b><br>(0.42) | <b>104</b><br>(0.56) |

MARNE

Série : 171

août 2017

MOINEAU P

FR 57 0615 1892

Né le : 11/09/2016

Chez : GEN AVENIR (57)

Statut du veau à l'entrée (Espoir)

N° Station : 1892

CASE : 5

Embryon

### GENEALOGIE

|   |   |  |
|---|---|--|
| IMPERATOR<br>FR 36 1537 3088<br>Reproducteur Jeune  | CABAR P<br>FR 57 0371 3148<br>Reproducteur Confirmé<br>Qualites Maternelles                     | UNO P<br>FR 42 4083 0479   |
|   | FUTAIE SC<br>FR 36 1536 1756<br>Reproductrice Reconnue<br>2ème degré Elevage<br>Inscrip :INS A+ | TEMPETE<br>FR 57 0346 6502<br>Reproductrice Reconnue<br>4ème degé Souche |
|   | SUEDOIS<br>FR 58 1110 2125<br>Reproducteur Reconnu<br>Elite                                     | DANSEUR SC<br>FR 36 1504 8103  |
|   | DERIVE<br>FR 67 7076 2957<br>Reproductrice Reconnue<br>4ème degé Souche<br>Inscrip :INS A+      | BRUYERE<br>FR 36 1503 7943<br>Reproductrice Reconnue<br>4ème degé Souche |
| HUPPE<br>FR 67 7088 5021<br>Reproductrice Reconnue<br>2ème degré Elevage<br>Inscrip :INS A+<br><u>ISU</u> | IDEALISTE<br>FR 18 9310 5537<br>Reproducteur Confirmé<br>Veaux Sevrés                           | PLUIE<br>FR 58 1309 9561<br>Reproductrice Reconnue<br>4ème degé Souche   |
|   | VIRGIL P<br>FR 42 4098 3344<br>Reproducteur Reconnu<br>Elite                                    | ROUTINE<br>FR 67 7022 0119<br>Reproductrice Reconnue<br>4ème degé Souche |

### SES PERFORMANCES AVANT SEVRAGE

|                     |        |                |              |         |
|---------------------|--------|----------------|--------------|---------|
| Poids naissance :   | 55 kg  | Mode pesée : p | Note         | % Série |
| GMQ 0 - 120 jours : | 1075 g | Cond Naiss 2   | DM : 53      | 78      |
| PAT 210 jours :     | 301 kg |                | DS : 66      | 90      |
| Poids entrée :      | 440 kg |                | AF : 60      | 90      |
| GMQ 0-entrée :      | 1132 g | 82 %/série     | Etat : 7 /10 |         |

### EVALUATION GENETIQUE DES PARENTS A PARTIR DE PRODUITS AU SEVRAGE

|                     | Base Réf   | Age 1er vêlage | IVV (nb) | IFNAIS               | CRsev                | DMsev                | DSsev                | FOSsev               | ISEVR                | AVel                 | ALait                | IVMAT                |
|---------------------|------------|----------------|----------|----------------------|----------------------|----------------------|----------------------|----------------------|----------------------|----------------------|----------------------|----------------------|
| <b>Père</b><br>(CD) | CH.PF.16.2 |                |          | <b>111</b><br>(0.98) | <b>95</b><br>(0.84)  | <b>88</b><br>(0.88)  | <b>110</b><br>(0.86) | <b>108</b><br>(0.78) | <b>94</b><br>(0.87)  | <b>97</b><br>(0.46)  | <b>101</b><br>(0.41) | <b>93</b><br>(0.69)  |
| <b>Mère</b><br>(CD) | CH.PF.16.2 |                |          | <b>100</b><br>(0.57) | <b>102</b><br>(0.46) | <b>106</b><br>(0.61) | <b>95</b><br>(0.61)  | <b>104</b><br>(0.49) | <b>105</b><br>(0.49) | <b>112</b><br>(0.44) | <b>104</b><br>(0.39) | <b>109</b><br>(0.52) |

MARNE

Série : 171

août 2017

**MARKUS P**

FR 57 0615 1894

Né le : 19/09/2016

Chez : GEN AVENIR (57)

Statut du veau à l'entrée (Espoir)

N° Station : 1894

CASE : 5

**Embryon****GENEALOGIE**

|  |   |  |
|--|---|--|
| HIVER P<br>FR 58 1281 3522<br>Reproducteur Jeune<br>Recommandé   | EXOTIC P<br>FR 71 2184 9142<br>Reproducteur Confirmé<br>Veaux Sevrés                        | UNO P<br>FR 42 4083 0479   |
|  | ALPES<br>FR 58 1000 6608<br>Inscrip :INS A+   | VARSOVIE<br>FR 71 2143 4650<br>Reproductrice Recommandée<br>4ème degé Souche |
|  |   | NOVOTEL<br>FR 58 9712 7519<br>Reproducteur Confirmé<br>Qualités Maternelles  |
| INGE<br>FR 57 0605 0646<br>Reproductrice Reconnue<br>2ème degré Elevage<br>Inscrip :INS A+<br><u>ISU</u> | VOIMO<br>FR 57 0355 6364<br>Reproducteur Confirmé<br>Qualités Maternelles                   | NATUR<br>FR 36 9701 0336<br>Reproducteur Recommandé<br>Elite                 |
|  | ETHER<br>FR 57 0377 5665<br>Reproductrice Reconnue<br>2ème degré Elevage<br>Inscrip :INS A+ | OVATION<br>FR 57 0316 9124<br>Reproductrice Reconnue<br>3ème degré Elevage   |
|  |   | BANJO P<br>FR 54 5473 2777<br>Reproducteur Jeune<br>Recommandé               |
|  |   | VISA<br>FR 57 0358 5111<br>Reproductrice Reconnue<br>2ème degré Elevage      |

**SES PERFORMANCES AVANT SEVRAGE**

|                     |        |                |        |         |
|---------------------|--------|----------------|--------|---------|
| Poids naissance :   | 49 kg  | Mode pesée : p | Note   | % Série |
| GMQ 0 - 120 jours : | 1083 g | Cond Naiss 3   | DM :   | 57 83   |
| PAT 210 jours :     | 318 kg |                | DS :   | 84 115  |
| Poids entrée :      | 465 kg |                | AF :   | 63 94   |
| GMQ 0-entrée :      | 1253 g | 91 %/série     | Etat : | 6 /10   |

**EVALUATION GENETIQUE DES PARENTS A PARTIR DE PRODUITS AU SEVRAGE**

|                     | Base Réf   | Age 1er vêlage | IVV (nb) | IFNAIS               | CRsev                | DMsev               | DSsev                | FOSsev               | ISEVR                | AVel                 | ALait                | IVMAT                |
|---------------------|------------|----------------|----------|----------------------|----------------------|---------------------|----------------------|----------------------|----------------------|----------------------|----------------------|----------------------|
| <b>Père</b><br>(CD) | CH.PF.16.2 |                |          | <b>119</b><br>(0.98) | <b>90</b><br>(0.93)  | <b>88</b><br>(0.95) | <b>101</b><br>(0.94) | <b>107</b><br>(0.89) | <b>93</b><br>(0.94)  | <b>97</b><br>(0.46)  | <b>107</b><br>(0.44) | <b>97</b><br>(0.74)  |
| <b>Mère</b><br>(CD) | CH.PF.16.2 |                |          | <b>106</b><br>(0.56) | <b>100</b><br>(0.37) | <b>99</b><br>(0.59) | <b>100</b><br>(0.59) | <b>113</b><br>(0.47) | <b>102</b><br>(0.44) | <b>112</b><br>(0.42) | <b>113</b><br>(0.36) | <b>110</b><br>(0.47) |

MARNE

Série : 171

août 2017

MIRACLE

N° Station : 1929

FR 08 0076 1929

CASE : 4

Né le : 18/10/2016

Chez : EARL SAMYN PASCAL (08)

Statut du veau à l'entrée (Espoir)

### GENEALOGIE

|  |                 |                           |                 |                           |
|--|-----------------|---------------------------|-----------------|---------------------------|
| HULK<br>FR 08 0562 0040<br>Reproducteur Jeune<br>Conseillé                         | FAVORI          | Reproducteur Jeune        | ADORABLE        | Reproducteur Confirmé     |
|  | FR 58 1121 0218 | Conseillé                 | FR 58 1020 5453 | Veaux Sevrés              |
|  | ECUME           |                           | ALEXIE          | Reproductrice Reconnue    |
|  | FR 08 0338 7043 |                           | FR 58 1170 5189 | 2ème degré Elevage        |
|  |                 |                           | BAIKAL          | Reproducteur Confirmé     |
|  |                 |                           | FR 42 4106 5888 | Veaux Sevrés              |
|  |                 |                           | VALENCE         | Reproductrice Reconnue    |
|  |                 |                           | FR 08 0170 4569 | 3ème degré Elevage        |
| CHIMENE<br>FR 08 0076 1543<br>Reproductrice Jeune<br>Inscrip :INS A+<br><u>ISU</u> | LE REBEL        | Reproducteur Recommandé   | SEDUISANT       | Reproducteur Confirmé     |
|  | FR 36 9510 0770 | Elite                     | FR 18 8110 7917 | Qualites Maternelles      |
|  | RITOURNELL      | Reproductrice Recommandée | GIRONDE         | Reproductrice Recommandée |
|  | FR 08 0164 9486 | 4ème degé Souche          | FR 36 9110 0821 | 4ème degé Souche          |
|  |                 |                           | JUMPER          | Reproducteur Confirmé     |
|  |                 |                           | FR 88 9410 4162 | Qualites Maternelles      |
|  |                 |                           | JULIA           | Reproductrice Recommandée |
|  |                 |                           | FR 08 9410 0335 | 4ème degé Souche          |

### SES PERFORMANCES AVANT SEVRAGE

|                     |        |                |              |         |
|---------------------|--------|----------------|--------------|---------|
| Poids naissance :   | 45 kg  | Mode pesée : i | Note         | % Série |
| GMQ 0 - 120 jours : | 1233 g | Cond Naiss 1   | DM : 73      | 107     |
| PAT 210 jours :     | 348 kg |                | DS : 78      | 107     |
| Poids entrée :      | 480 kg |                | AF : 78      | 117     |
| GMQ 0-entrée :      | 1436 g | 104 %/série    | Etat : 7 /10 |         |

### EVALUATION GENETIQUE DES PARENTS A PARTIR DE PRODUITS AU SEVRAGE

|                     | Base Réf   | Age 1er vêlage | IVV (nb)      | IFNAIS              | CRsev                | DMsev                | DSsev                | FOSsev               | ISEVR                | AVel                 | ALait               | IVMAT                |
|---------------------|------------|----------------|---------------|---------------------|----------------------|----------------------|----------------------|----------------------|----------------------|----------------------|---------------------|----------------------|
| <b>Père</b><br>(CD) |            |                |               |                     |                      |                      |                      |                      |                      |                      |                     |                      |
| <b>Mère</b><br>(CD) | CH.PF.16.2 | 36 ms          | 432 js<br>(6) | <b>97</b><br>(0.47) | <b>106</b><br>(0.39) | <b>102</b><br>(0.53) | <b>102</b><br>(0.53) | <b>102</b><br>(0.44) | <b>105</b><br>(0.42) | <b>108</b><br>(0.43) | <b>99</b><br>(0.40) | <b>105</b><br>(0.48) |

MARNE

Série : 171

août 2017



**MANHATTAN**

N° Station : 1966

FR 52 4394 1966

CASE : 3

Né le : 21/10/2016

Chez : EARL DES BROSSES (52)

Statut du veau à l'entrée (AS)

**GENEALOGIE**

|  |  |                 |  |                 |  |
|--|--|-----------------|--|-----------------|--|
| DISCO<br>FR 71 2175 8980   | Reproducteur<br>Confirmé<br>Qualités Maternelles | RUSS            | Reproducteur<br>Confirmé<br>Qualités Maternelles | LAKANAL         | Reproducteur<br>Confirmé<br>Qualités Maternelles |
|  |  | FR 63 3497 1421 |  | FR 03 9512 1015 |  |
|  |  | VIKIE           | Reproductrice<br>Recommandée<br>4ème degé Souche | LITALIE         | Reproductrice<br>Recommandée<br>4ème degé Souche |
|  |  | FR 71 2127 4012 | Inscrip :INS A+                                  | FR 63 2758 6165 |  |
|  |  |                 |  | MAGENTA         | Reproducteur<br>Confirmé<br>Qualités Maternelles |
|  |  |                 |  | FR 42 9610 5603 |  |
|  |  |                 |  | OBEISSANTE      | Reproductrice<br>Recommandée<br>4ème degé Souche |
|  |  |                 |  | FR 71 9810 5602 |  |
| HERMINE<br>FR 52 4394 1723<br>Inscrip :INS A+<br><u>ISU</u> <u>113</u> | Reproductrice<br>Reconnue<br>2ème degré Elevage  | VIRGIL P        | Reproducteur<br>Recommandé<br>Elite              | LE REBEL        | Reproducteur<br>Recommandé<br>Elite              |
|  |  | FR 42 4098 3344 |  | FR 36 9510 0770 |  |
|  |  | DANA            | Reproductrice<br>Reconnue<br>3ème degré Elevage  | RONDELLE        |  |
|  |  | FR 52 4394 1481 | Inscrip :INSA+2                                  | FR 71 2140 0365 |  |
|  |  |                 |  | SAUMUR          | Reproducteur<br>Recommandé<br>Elite              |
|  |  |                 |  | FR 71 2132 1470 |  |
|  |  |                 |  | VILLA           |  |
|  |  |                 |  | FR 52 4394 1248 |  |

**SES PERFORMANCES AVANT SEVRAGE**

|                   |          |            |     |        |         |
|-------------------|----------|------------|-----|--------|---------|
| Poids naissance   | : 50 kg  | Mode pesée | : p | Note   | % Série |
| GMQ 0 - 120 jours | : 1133 g | Cond Naiss | 1   | DM :   | 48 70   |
| PAT 210 jours     | : 336 kg |            |     | DS :   | 64 88   |
| Poids entrée      | : 460 kg |            |     | AF :   | 45 67   |
| GMQ 0-entrée      | : 1367 g | 99 %/série |     | Etat : | 5 /10   |

**EVALUATION GENETIQUE DES PARENTS A PARTIR DE PRODUITS AU SEVRAGE**

|                     | Base Réf   | Age 1er<br>vélage | IVV<br>(nb)   | IFNAIS               | CRsev                | DMsev                | DSsev                | FOSsev               | ISEVR                | AVel                 | ALait                | IVMAT                |
|---------------------|------------|-------------------|---------------|----------------------|----------------------|----------------------|----------------------|----------------------|----------------------|----------------------|----------------------|----------------------|
| <b>Père</b><br>(CD) | CH.PF.16.2 |                   |               | <b>106</b><br>(0.99) | <b>114</b><br>(0.98) | <b>99</b><br>(0.99)  | <b>122</b><br>(0.99) | <b>95</b><br>(0.98)  | <b>117</b><br>(0.99) | <b>105</b><br>(0.77) | <b>107</b><br>(0.73) | <b>117</b><br>(0.88) |
| <b>Mère</b><br>(CD) | CH.PF.16.2 | 37 ms             | 376 js<br>(2) | <b>98</b><br>(0.53)  | <b>109</b><br>(0.44) | <b>113</b><br>(0.56) | <b>96</b><br>(0.56)  | <b>104</b><br>(0.44) | <b>114</b><br>(0.47) | <b>116</b><br>(0.39) | <b>97</b><br>(0.36)  | <b>113</b><br>(0.49) |

MARNE

Série : 171

août 2017

MARIO

FR 08 0099 2281

Né le : 17/09/2016

Chez : CARQUIN JEAN-NOEL (08)

Statut du veau à l'entrée (AS)

N° Station : 2281

CASE : 6

### GENEALOGIE

|   |                                    |  |                            |  |
|---|------------------------------------|--|----------------------------|--|
| BOMBIX<br>FR 89 2103 7052<br>Reproducteur<br>Recommandé<br>Elite        | SAVIGNEUX                          | Reproducteur<br>Confirmé<br>Qualites Maternelles | LORETO<br>FR 58 9510 6762  | Reproducteur<br>Confirmé<br>Veaux Sevrés         |
|   | FR 21 0110 6933                    |  | CARMEN<br>FR 58 8710 3697  | Reproductrice<br>Recommandée<br>4ème degé Souche |
|   | PYARADE                            | Reproductrice<br>Recommandée<br>4ème degé Souche | GENK<br>FR 18 9110 1481    | Reproducteur<br>Confirmé<br>Qualites Maternelles |
|   | FR 89 2103 9708<br>Inscrip :INS A+ |  | LUCIOLE<br>FR 10 0589 9394 | Reproductrice<br>Recommandée<br>4ème degé Souche |
| CADILLAC<br>FR 08 0099 1966<br>Inscrip :INS A+<br><u>ISU</u> <u>101</u> | PINAY                              | Reproducteur<br>Recommandé<br>Elite              | IMPAIR<br>FR 18 9310 2983  | Reproducteur<br>Confirmé<br>Qualites Maternelles |
|   | FR 85 5239 4134                    |  | MARY<br>FR 85 9610 0049    | Reproductrice<br>Recommandée<br>4ème degé Souche |
|   | URE                                | Reproductrice<br>Reconnue<br>2ème degé Elevage   | MAGENTA<br>FR 42 9610 5603 | Reproducteur<br>Confirmé<br>Qualites Maternelles |
|   | FR 08 0099 1813<br>Inscrip :INS A+ |  | NEIGE<br>FR 08 9700 7236   | Reproductrice<br>Recommandée<br>4ème degé Souche |

### SES PERFORMANCES AVANT SEVRAGE

|                     |        |                |              |         |
|---------------------|--------|----------------|--------------|---------|
| Poids naissance :   | 53 kg  | Mode pesée : i | Note         | % Série |
| GMQ 0 - 120 jours : | 1050 g | Cond Naiss 1   | DM : 70      | 102     |
| PAT 210 jours :     | 233 kg |                | DS : 72      | 99      |
| Poids entrée :      | 500 kg |                | AF : 80      | 120     |
| GMQ 0-entrée :      | 1338 g | 97 %/série     | Etat : 7 /10 |         |

### EVALUATION GENETIQUE DES PARENTS A PARTIR DE PRODUITS AU SEVRAGE

|                     | Base Réf   | Age 1er<br>vélage | IVV<br>( nb)  | IFNAIS               | CRsev                | DMsev                | DSsev                | FOSsev               | ISEVR                | AVel                 | ALait                | IVMAT                |
|---------------------|------------|-------------------|---------------|----------------------|----------------------|----------------------|----------------------|----------------------|----------------------|----------------------|----------------------|----------------------|
| <b>Père</b><br>(CD) | CH.PF.16.2 |                   |               | <b>99</b><br>(0.99)  | <b>113</b><br>(0.99) | <b>105</b><br>(0.99) | <b>111</b><br>(0.99) | <b>89</b><br>(0.98)  | <b>116</b><br>(0.99) | <b>116</b><br>(0.83) | <b>101</b><br>(0.80) | <b>115</b><br>(0.91) |
| <b>Mère</b><br>(CD) | CH.PF.16.2 | 36 ms             | 423 js<br>(6) | <b>101</b><br>(0.51) | <b>99</b><br>(0.43)  | <b>101</b><br>(0.60) | <b>99</b><br>(0.60)  | <b>111</b><br>(0.46) | <b>100</b><br>(0.47) | <b>100</b><br>(0.42) | <b>106</b><br>(0.41) | <b>104</b><br>(0.53) |

MARNE

Série : 171

août 2017

**MAESTRO**

FR 44 5442 2626

Né le : 11/10/2016

Chez : GAEC DE LA HAINAIS (44)

Statut du veau à l'entrée (AS)

N° Station : 2626

CASE : 7

**GENEALOGIE**

|                            |  |                       |  |                 |  |
|----------------------------|--|-----------------------|--|-----------------|--|
| FRONSAC<br>FR 45 2279 1134 | Reproducteur<br>Confirmé<br>Aptitudes Bouchères  | SYLVANER              | Reproducteur<br>Recommandé<br>Elite              | IGLOO.MIC       | Reproducteur<br>Confirmé<br>Veaux Sevrés         |
|                            |  | FR 10 1703 1840       |  | FR 03 9310 0604 |  |
|                            |  | BALSAMINE             | Reproductrice<br>Reconnue<br>2ème degré Elevage  | JUPE            | Reproductrice<br>Recommandée<br>4ème degé Souche |
|                            |  | FR 45 2279 6007       |  | FR 10 9410 0539 |  |
|                            |  | Inscrip :INS A+       |  | SAVIGNEUX       | Reproducteur<br>Confirmé<br>Qualites Maternelles |
|                            |  |                       |  | FR 21 0110 6933 |  |
|                            |  |                       |  | SAVANE          | Reproductrice<br>Recommandée<br>4ème degé Souche |
|                            |  |                       |  | FR 45 2279 1051 |  |
| FR 44 5442 4308            | Reproductrice<br>Recommandée<br>4ème degé Souche |                       |  | LAKANAL         | Reproducteur<br>Confirmé<br>Qualites Maternelles |
|                            |  |                       |  | FR 03 9512 1015 |  |
|                            |  |                       |  | LITALIE         | Reproductrice<br>Recommandée<br>4ème degé Souche |
|                            |  |                       |  | FR 63 2758 6165 |  |
|                            |  | Inscrip :INS A+       |  | RURAL           | Reproducteur<br>Recommandé<br>Elite              |
|                            |  |                       |  | FR 65 0273 0908 |  |
|                            |  | <u>ISU</u> <u>115</u> |  |                 |  |
|                            |  | FR 44 5442 4238       | Reproductrice<br>Recommandée<br>4ème degé Souche |                 |  |
|                            |  | Inscrip :INS A+       |  | FR 44 5442 4083 |  |

**SES PERFORMANCES AVANT SEVRAGE**

|                     |        |                |              |         |
|---------------------|--------|----------------|--------------|---------|
| Poids naissance :   | 54 kg  | Mode pesée : e | Note         | % Série |
| GMQ 0 - 120 jours : | 1575 g | Cond Naiss 1   | DM : 73      | 107     |
| PAT 210 jours :     | 393 kg |                | DS : 90      | 123     |
| Poids entrée :      | 566 kg |                | AF : 50      | 75      |
| GMQ 0-entrée :      | 1652 g | 119 %/série    | Etat : 6 /10 |         |

**EVALUATION GENETIQUE DES PARENTS A PARTIR DE PRODUITS AU SEVRAGE**

|                     | Base Réf   | Age 1er<br>vélage | IVV<br>( nb)  | IFNAIS               | CRsev                | DMsev                | DSsev                | FOSsev               | ISEVR                | AVel                 | ALait                | IVMAT                |
|---------------------|------------|-------------------|---------------|----------------------|----------------------|----------------------|----------------------|----------------------|----------------------|----------------------|----------------------|----------------------|
| <b>Père</b><br>(CD) | CH.PF.16.2 |                   |               | <b>104</b><br>(0.96) | <b>104</b><br>(0.94) | <b>98</b><br>(0.94)  | <b>109</b><br>(0.94) | <b>100</b><br>(0.89) | <b>106</b><br>(0.94) | <b>115</b><br>(0.65) | <b>107</b><br>(0.54) | <b>109</b><br>(0.77) |
| <b>Mère</b><br>(CD) | CH.PF.16.2 | 36 ms             | 368 js<br>(4) | <b>102</b><br>(0.51) | <b>106</b><br>(0.44) | <b>111</b><br>(0.57) | <b>102</b><br>(0.57) | <b>96</b><br>(0.45)  | <b>114</b><br>(0.47) | <b>105</b><br>(0.40) | <b>108</b><br>(0.38) | <b>117</b><br>(0.51) |

MARNE

Série : 171

août 2017

**MASTIC**

N° Station : 2900

FR 55 0241 2900

CASE : 5

Né le : 06/10/2016

Chez : EARL CHARLES (55)

Statut du veau à l'entrée (Espoir)

**GENEALOGIE**

|                            |  |                 |  |                 |  |
|----------------------------|--|-----------------|--|-----------------|--|
| CASTOR<br>FR 61 4679 1641  | Reproducteur<br>Confirmé<br>Aptitudes Bouchères  | SESAME          | Reproducteur<br>Confirmé<br>Veaux Sevrés         | PICADOR         | Reproducteur<br>Confirmé<br>Veaux Sevrés         |
|                            |  | FR 57 0338 8462 |  | NEFLE           | Reproductrice<br>Recommandée<br>4ème degé Souche |
|                            |  | TRAGEDIE        | Reproductrice<br>Recommandée<br>4ème degé Souche | MAGENTA         | Reproducteur<br>Confirmé<br>Qualites Maternelles |
|                            |  | FR 61 4679 1345 |  | OPA             | Reproductrice<br>Reconnue<br>2ème degré Elevage  |
|                            |  | Inscrip :INS A+ |  | FR 61 0513 3404 |  |
| FINETTE<br>FR 55 0110 0444 | Reproductrice<br>Recommandée<br>4ème degé Souche | SYLVANER        | Reproducteur<br>Recommandé<br>Elite              | IGLOO.MIC       | Reproducteur<br>Confirmé<br>Veaux Sevrés         |
|                            |  | FR 10 1703 1840 |  | JUPE            | Reproductrice<br>Recommandée<br>4ème degé Souche |
|                            |  | BADINE          | Reproductrice Jeune                              | JEZABEL         | Reproducteur<br>Confirmé<br>Qualites Maternelles |
|                            |  | FR 55 0079 7559 |  | HERBAGERE       | Reproductrice<br>Recommandée<br>4ème degé Souche |
|                            |  | Inscrip :INS A+ |  | FR 55 9210 2337 |  |
|                            |  | <u>ISU</u>      |  |                 |  |

**SES PERFORMANCES AVANT SEVRAGE**

|                   |          |            |        |       |         |
|-------------------|----------|------------|--------|-------|---------|
| Poids naissance   | : 52 kg  | Mode pesée | : e    | Note  | % Série |
| GMQ 0 - 120 jours | : 1142 g | Cond Naiss | 2      | DM :  | 80 117  |
| PAT 210 jours     | : 307 kg | DS :       | 72     | 99    |         |
| Poids entrée      | : 419 kg | AF :       | 73     | 109   |         |
| GMQ 0-entrée      | : 1165 g | 84 %/série | Etat : | 6 /10 |         |

**EVALUATION GENETIQUE DES PARENTS A PARTIR DE PRODUITS AU SEVRAGE**

|                     | Base Réf   | Age 1er<br>vélage | IVV<br>(nb)   | IFNAIS               | CRsev                | DMsev                | DSsev                | FOSsev               | ISEVR                | AVel                 | ALait                | IVMAT                |
|---------------------|------------|-------------------|---------------|----------------------|----------------------|----------------------|----------------------|----------------------|----------------------|----------------------|----------------------|----------------------|
| <b>Père</b><br>(CD) | CH.PF.16.2 |                   |               | <b>107</b><br>(0.99) | <b>110</b><br>(0.99) | <b>114</b><br>(0.99) | <b>106</b><br>(0.99) | <b>86</b><br>(0.99)  | <b>121</b><br>(0.99) | <b>116</b><br>(0.89) | <b>106</b><br>(0.81) | <b>123</b><br>(0.92) |
| <b>Mère</b><br>(CD) | CH.PF.16.2 | 37 ms             | 526 js<br>(3) | <b>107</b><br>(0.47) |                      | <b>99</b><br>(0.46)  | <b>108</b><br>(0.46) | <b>110</b><br>(0.40) |                      | <b>103</b><br>(0.39) |                      |                      |

MARNE

Série : 171

août 2017

MISTRAL

FR 55 0241 2933

Né le : 18/11/2016

Chez : EARL CHARLES (55)

Statut du veau à l'entrée (AS)

N° Station : 2933

CASE : 3

### GENEALOGIE

|                             |  |                 |  |                 |  |
|-----------------------------|--|-----------------|--|-----------------|--|
| TOMBAPIK<br>FR 64 6414 9921 | Reproducteur<br>Confirmé<br>Qualités Maternelles | JUMPER          | Reproducteur<br>Confirmé<br>Qualités Maternelles | COOPER          | Reproducteur<br>Confirmé<br>Qualités Maternelles |
|                             |  | FR 88 9410 4162 |  | FR 71 8711 0011 |  |
|                             |  | LAVANDE         | Reproductrice<br>Recommandée<br>4ème degé Souche | RITOURNELL      | Reproductrice<br>Recommandée<br>4ème degé Souche |
|                             |  | FR 64 9501 4351 |  | FR 45 8010 2372 |  |
|                             |  | Inscrip :INS A+ |  | CONCILE         | Reproducteur<br>Confirmé<br>Qualités Maternelles |
|                             |  |                 |  | FR 85 8710 3951 |  |
|                             |  |                 |  | DIVINE          |  |
|                             |  |                 |  | FR 64 8810 0220 |  |
| ECOSSE<br>FR 55 0093 7651   | Reproductrice<br>Reconnue<br>2ème degré Elevage  | NOBELIX         | Reproducteur<br>Confirmé<br>Qualités Maternelles | GENK            | Reproducteur<br>Confirmé<br>Qualités Maternelles |
|                             |  | FR 42 9810 5905 |  | FR 18 9110 1481 |  |
|                             |  | VIOLETTE        | Reproductrice Jeune                              | LINOTTE         | Reproductrice<br>Reconnue<br>2ème degré Elevage  |
|                             |  | FR 55 0060 4293 |  | FR 42 9410 0740 |  |
|                             |  | Inscrip :INS A+ |  | MALICIEUX       | Reproducteur<br>Confirmé<br>Qualités Maternelles |
|                             |  |                 |  | FR 23 9610 4088 |  |
|                             |  |                 |  | SCAROLE         | Reproductrice<br>Recommandée<br>4ème degé Souche |
|                             |  |                 |  | FR 55 0037 7114 |  |

### SES PERFORMANCES AVANT SEVRAGE

|                     |        |                |              |         |
|---------------------|--------|----------------|--------------|---------|
| Poids naissance :   | 53 kg  | Mode pesée : e | Note         | % Série |
| GMQ 0 - 120 jours : | 1400 g | Cond Naiss 2   | DM : 68      | 99      |
| PAT 210 jours :     | 356 kg |                | DS : 70      | 96      |
| Poids entrée :      | 453 kg |                | AF : 68      | 102     |
| GMQ 0-entrée :      | 1471 g | 106 %/série    | Etat : 6 /10 |         |

### EVALUATION GENETIQUE DES PARENTS A PARTIR DE PRODUITS AU SEVRAGE

|                     | Base Réf   | Age 1er<br>vélage | IVV<br>(nb)   | IFNAIS               | CRsev                | DMsev               | DSsev                | FOSsev              | ISEVR                | AVel                 | ALait                | IVMAT                |
|---------------------|------------|-------------------|---------------|----------------------|----------------------|---------------------|----------------------|---------------------|----------------------|----------------------|----------------------|----------------------|
| <b>Père</b><br>(CD) | CH.PF.16.2 |                   |               | <b>98</b><br>(0.99)  | <b>109</b><br>(0.99) | <b>96</b><br>(0.99) | <b>114</b><br>(0.99) | <b>85</b><br>(0.99) | <b>107</b><br>(0.99) | <b>105</b><br>(0.98) | <b>123</b><br>(0.97) | <b>119</b><br>(0.99) |
| <b>Mère</b><br>(CD) | CH.PF.16.2 | 34 ms             | 365 js<br>(6) | <b>106</b><br>(0.52) | <b>104</b><br>(0.44) | <b>99</b><br>(0.60) | <b>103</b><br>(0.60) | <b>95</b><br>(0.47) | <b>106</b><br>(0.48) | <b>102</b><br>(0.43) | <b>100</b><br>(0.41) | <b>105</b><br>(0.54) |

MARNE

Série : 171

août 2017

MARQUIS

N° Station : 3215

FR 52 3280 3215

CASE : 4

Né le : 16/10/2016

Chez : EARL COLLIER (52)

Statut du veau à l'entrée (Espoir)

### GENEALOGIE

|  |  |   |
|--|--|---|
| ISIS<br>FR 57 0607 6657<br>Reproducteur Confirmé<br>Veaux Sevrés | ARTOIS<br>FR 58 1000 6623<br>Reproducteur Reconnu<br>Elite                                     | TERNOIS<br>FR 62 0478 3245<br>Reproducteur Reconnu<br>Elite                 |
|  | FANTASIE<br>FR 57 0380 8974<br>Reproductrice Reconnue<br>3ème degré Elevage<br>Inscrip :INS A+ | PIN UP<br>FR 58 1199 9070<br>Reproductrice Reconnue<br>2ème degré Elevage   |
|  | DAUPHINE<br>FR 57 0374 1254<br>Reproductrice Jeune   | LORSINI<br>FR 89 9510 6122<br>Reproducteur Confirmé<br>Qualites Maternelles |
| DORA<br>FR 52 3280 2115<br>Inscrip :INS A+<br><u>ISU</u>         | RUSS<br>FR 63 3497 1421<br>Reproducteur Confirmé<br>Qualites Maternelles                       | LAKANAL<br>FR 03 9512 1015<br>Reproducteur Confirmé<br>Qualites Maternelles |
|  | UGALI<br>FR 52 3280 1590<br>Reproductrice Reconnue<br>4ème degé Souche<br>Inscrip :INSA+2      | LITALIE<br>FR 63 2758 6165<br>Reproductrice Reconnue<br>4ème degé Souche    |
|  |  | MAGENTA<br>FR 42 9610 5603<br>Reproducteur Confirmé<br>Qualites Maternelles |
|  |  | ODE<br>FR 52 3280 0779<br>Reproductrice Reconnue<br>4ème degé Souche        |

### SES PERFORMANCES AVANT SEVRAGE

|                     |        |                |              |         |
|---------------------|--------|----------------|--------------|---------|
| Poids naissance :   | 51 kg  | Mode pesée : i | Note         | % Série |
| GMQ 0 - 120 jours : | g      | Cond Naiss 2   | DM : 77      | 113     |
| PAT 210 jours :     | 384 kg |                | DS : 92      | 126     |
| Poids entrée :      | 552 kg |                | AF : 70      | 105     |
| GMQ 0-entrée :      | 1643 g | 119 %/série    | Etat : 6 /10 |         |

### EVALUATION GENETIQUE DES PARENTS A PARTIR DE PRODUITS AU SEVRAGE

|                     | Base Réf   | Age 1er vêlage | IVV (nb)      | IFNAIS               | CRsev                | DMsev                | DSsev                | FOSsev               | ISEVR                | AVel                 | ALait                | IVMAT                |
|---------------------|------------|----------------|---------------|----------------------|----------------------|----------------------|----------------------|----------------------|----------------------|----------------------|----------------------|----------------------|
| <b>Père</b><br>(CD) | CH.PF.16.2 |                |               | <b>109</b><br>(0.94) | <b>107</b><br>(0.45) | <b>95</b><br>(0.59)  | <b>112</b><br>(0.51) | <b>97</b><br>(0.47)  | <b>109</b><br>(0.53) | <b>113</b><br>(0.47) | <b>112</b><br>(0.37) | <b>114</b><br>(0.52) |
| <b>Mère</b><br>(CD) | CH.PF.16.2 | 35 ms          | 428 js<br>(6) | <b>114</b><br>(0.59) | <b>110</b><br>(0.47) | <b>113</b><br>(0.67) | <b>98</b><br>(0.67)  | <b>102</b><br>(0.53) | <b>123</b><br>(0.52) | <b>86</b><br>(0.50)  | <b>123</b><br>(0.44) | <b>132</b><br>(0.58) |

MARNE

Série : 171

août 2017

**MOULIN**

**N° Station : 3785**

FR 57 0621 3785

**CASE : 4**

Né le : 28/10/2016

Chez : EARL DE LA CROIX DE MISSION GIRA (57)

Statut du veau à l'entrée (AS)

**GENEALOGIE**

|  |  |  |
|--|--|--|
| FLABAS<br>FR 55 0103 8565<br><br>Reproducteur Confirmé<br>Aptitudes Bouchères  | TEJOYEUX<br>FR 71 2786 2694<br><br>Reproducteur Confirmé<br>Qualités Maternelles                       | DALTON<br>FR 03 8811 0618<br><br>Reproducteur Confirmé<br>Veaux Sevrés             |
|  | FR 55 0080 7744<br>Inscrip :INS A+   | JOYEUSE<br>FR 71 9313 7909<br><br>Reproductrice Recommandée<br>4ème degé Souche    |
|  |  | HABIT<br>FR 79 9210 1442<br><br>Reproducteur Confirmé<br>Qualités Maternelles      |
|  |  | UREINE<br>FR 88 4079 7444<br><br>Reproductrice Reconnue<br>3ème degré Elevage      |
| HEROINE<br>FR 57 0383 8858<br><br>Reproductrice Reconnue<br>2ème degré Elevage<br><br>Inscrip :INS A+<br><u>ISU</u> <u>124</u> | VIVIERS<br>FR 57 0358 1890<br><br>Reproducteur Recommandé<br>Elite                                     | NECESSAIRE<br>FR 63 2779 3880<br><br>Reproducteur Confirmé<br>Qualités Maternelles |
|  | DOREMIE<br>FR 57 0367 7417<br><br>Reproductrice Recommandée<br>4ème degé Souche<br><br>Inscrip :INSA+2 | SIBERIE<br>FR 57 0341 8896<br><br>Reproductrice Recommandée<br>4ème degé Souche    |
|  |  | SAUMUR<br>FR 71 2132 1470<br><br>Reproducteur Recommandé<br>Elite                  |
|  |  | AMELIA<br>FR 57 0361 6047  |

**SES PERFORMANCES AVANT SEVRAGE**

|                     |        |                |        |         |
|---------------------|--------|----------------|--------|---------|
| Poids naissance :   | 53 kg  | Mode pesée : e | Note   | % Série |
| GMQ 0 - 120 jours : | 1417 g | Cond Naiss 1   | DM :   | 73 107  |
| PAT 210 jours :     | 373 kg |                | DS :   | 76 104  |
| Poids entrée :      | 487 kg |                | AF :   | 68 102  |
| GMQ 0-entrée :      | 1481 g | 107 %/série    | Etat : | 7 /10   |

**EVALUATION GENETIQUE DES PARENTS A PARTIR DE PRODUITS AU SEVRAGE**

|                     | Base Réf   | Age 1er vêlage | IVV (nb)      | IFNAIS               | CRsev                | DMsev                | DSsev                | FOSsev              | ISEVR                | AVel                 | ALait                | IVMAT                |
|---------------------|------------|----------------|---------------|----------------------|----------------------|----------------------|----------------------|---------------------|----------------------|----------------------|----------------------|----------------------|
| <b>Père</b><br>(CD) | CH.PF.16.2 |                |               | <b>105</b><br>(0.99) | <b>108</b><br>(0.97) | <b>95</b><br>(0.97)  | <b>110</b><br>(0.97) | <b>96</b><br>(0.94) | <b>108</b><br>(0.97) | <b>104</b><br>(0.60) | <b>103</b><br>(0.49) | <b>108</b><br>(0.77) |
| <b>Mère</b><br>(CD) | CH.PF.16.2 | 37 ms          | 347 js<br>(2) | <b>104</b><br>(0.51) | <b>110</b><br>(0.44) | <b>106</b><br>(0.55) | <b>104</b><br>(0.55) | <b>99</b><br>(0.44) | <b>115</b><br>(0.47) | <b>113</b><br>(0.38) | <b>110</b><br>(0.36) | <b>120</b><br>(0.49) |

**MARNE**

**Série : 171**

**août 2017**

**MOGADOR**

FR 08 0056 4003

Né le : 18/11/2016

Chez : GAEC MALVAUX (08)

Statut du veau à l'entrée (Espoir)

N° Station : 4003

CASE : 4

**GENEALOGIE**

|  |   |  |
|--|---|--|
| ALSTING<br>FR 57 0352 2827<br>Reproducteur Confirmé<br>Qualités Maternelles  | NATUR<br>FR 36 9701 0336<br>Reproducteur Recommandé Elite                                   | EXCLUSIF<br>FR 85 8910 3317<br>Reproducteur Confirmé<br>Qualités Maternelles |
|  | PRUDENCE<br>FR 57 0310 6191<br>Reproductrice Reconnue 2ème degré Elevage<br>Inscrip :INS A+ | LUCILE<br>FR 36 9410 3188<br>Reproductrice Reconnue 2ème degré Elevage       |
|  | HERMES<br>FR 60 9210 2162<br>Reproducteur Confirmé<br>Veaux Sevrés                          | HARRISON<br>FR 22 9210 3631<br>Reproducteur Confirmé<br>Qualités Maternelles |
|  | ULOTTE<br>FR 08 0056 3458<br>Reproductrice Reconnue 4ème degé Souche<br>Inscrip :INS A+     | MYRTILLE<br>FR 57 9600 0952<br>Reproductrice Reconnue 3ème degré Elevage     |
| BARTAVELLE<br>FR 08 0056 3555<br>Reproductrice Reconnue 2ème degré Elevage<br>Inscrip :INS A+<br><u>ISU</u> <u>106</u> | ATHENA<br>FR 60 8510 0146<br>Reproductrice Reconnue 4ème degé Souche                        | URANIUM<br>FR 60 8310 0139<br>Reproducteur Confirmé<br>Veaux Sevrés          |
|  | MELUSINE<br>FR 08 9610 2108<br>Reproductrice Reconnue 4ème degé Souche                      | OHIO<br>FR 03 9810 9454<br>Reproducteur Recommandé Elite                     |

**SES PERFORMANCES AVANT SEVRAGE**

|                     |        |                |        |         |
|---------------------|--------|----------------|--------|---------|
| Poids naissance :   | 54 kg  | Mode pesée : p | Note   | % Série |
| GMQ 0 - 120 jours : | 1367 g | Cond Naiss 1   | DM :   | 55 80   |
| PAT 210 jours :     | 379 kg |                | DS :   | 76 104  |
| Poids entrée :      | 474 kg |                | AF :   | 63 94   |
| GMQ 0-entrée :      | 1544 g | 112 %/série    | Etat : | 6 /10   |

**EVALUATION GENETIQUE DES PARENTS A PARTIR DE PRODUITS AU SEVRAGE**

|                     | Base Réf   | Age1er vélage | IVV (nb)      | IFNAIS              | CRsev                | DMsev                | DSsev                | FOSsev               | ISEVR                | AVel                 | ALait               | IVMAT                |
|---------------------|------------|---------------|---------------|---------------------|----------------------|----------------------|----------------------|----------------------|----------------------|----------------------|---------------------|----------------------|
| <b>Père</b><br>(CD) | CH.PF.16.2 |               |               | <b>99</b><br>(0.99) | <b>103</b><br>(0.98) | <b>97</b><br>(0.99)  | <b>112</b><br>(0.99) | <b>111</b><br>(0.98) | <b>102</b><br>(0.99) | <b>118</b><br>(0.89) | <b>99</b><br>(0.81) | <b>102</b><br>(0.92) |
| <b>Mère</b><br>(CD) | CH.PF.16.2 | 38 ms         | 418 js<br>(7) | <b>86</b><br>(0.57) | <b>111</b><br>(0.48) | <b>105</b><br>(0.61) | <b>98</b><br>(0.61)  | <b>93</b><br>(0.48)  | <b>107</b><br>(0.51) | <b>104</b><br>(0.45) | <b>90</b><br>(0.42) | <b>101</b><br>(0.55) |

MARNE

Série : 171

août 2017



MARQUIS

N° Station : 4823

FR 57 0620 4823

CASE : 5

Né le : 09/10/2016

Chez : EARL OFAL (57)

Statut du veau à l'entrée (AS)

### GENEALOGIE

|   |   |  |
|---|---|--|
| ICEBERG PP<br>FR 69 5075 0721<br>Reproducteur Jeune<br>Recommandé   | FORGEOT P<br>FR 71 2183 0998<br>Reproducteur Confirmé<br>Aptitudes Bouchères                    | CABAR P<br>FR 57 0371 3148<br>Reproducteur Confirmé<br>Qualites Maternelles    |
|   | FLAMME P<br>FR 69 5064 4887<br>Reproductrice Recommandée<br>4ème degé Souche<br>Inscrip :INS A+ | SAUTERELLE<br>FR 71 2127 1972<br>Reproductrice Recommandée<br>4ème degé Souche |
|   |   | VIRGIL P<br>FR 42 4098 3344<br>Reproducteur Recommandé<br>Elite                |
|   |   | CHARADE<br>FR 69 5045 9226<br>Reproductrice Recommandée<br>4ème degé Souche    |
| GALAXIE<br>FR 57 0380 0857<br>Reproductrice Recommandée<br>4ème degé Souche<br>Inscrip :INS A+<br><u>ISU</u> <u>113</u> | VOIMO<br>FR 57 0355 6364<br>Reproducteur Confirmé<br>Qualites Maternelles                       | NATUR<br>FR 36 9701 0336<br>Reproducteur Recommandé<br>Elite                   |
|   | DENTELLE<br>FR 57 0373 0326<br>Reproductrice Recommandée<br>4ème degé Souche<br>Inscrip :INS A+ | OVATION<br>FR 57 0316 9124<br>Reproductrice Reconnue<br>3ème degré Elevage     |
|   |   | TRYPHON<br>FR 42 4077 0798<br>Reproducteur Recommandé<br>Elite                 |
|   |   | VANILLE<br>FR 57 0359 1383<br>Reproductrice Reconnue<br>2ème degré Elevage     |

### SES PERFORMANCES AVANT SEVRAGE

|                     |        |                |        |         |
|---------------------|--------|----------------|--------|---------|
| Poids naissance :   | 53 kg  | Mode pesée : p | Note   | % Série |
| GMQ 0 - 120 jours : | 1483 g | Cond Naiss 2   | DM :   | 78 114  |
| PAT 210 jours :     | 367 kg |                | DS :   | 72 99   |
| Poids entrée :      | 459 kg |                | AF :   | 78 117  |
| GMQ 0-entrée :      | 1301 g | 94 %/série     | Etat : | 6 /10   |

### EVALUATION GENETIQUE DES PARENTS A PARTIR DE PRODUITS AU SEVRAGE

|                     | Base Réf   | Age1er vélage | IVV (nb)      | IFNAIS               | CRsev                | DMsev                | DSsev                | FOSsev               | ISEVR                | AVel                 | ALait                | IVMAT                |
|---------------------|------------|---------------|---------------|----------------------|----------------------|----------------------|----------------------|----------------------|----------------------|----------------------|----------------------|----------------------|
| <b>Père</b><br>(CD) | CH.PF.16.2 |               |               | <b>106</b><br>(0.98) |                      |                      |                      |                      |                      | <b>113</b><br>(0.43) |                      |                      |
| <b>Mère</b><br>(CD) | CH.PF.16.2 | 36 ms         | 369 js<br>(3) | <b>104</b><br>(0.52) | <b>105</b><br>(0.44) | <b>101</b><br>(0.57) | <b>101</b><br>(0.57) | <b>102</b><br>(0.44) | <b>107</b><br>(0.47) | <b>104</b><br>(0.39) | <b>112</b><br>(0.37) | <b>113</b><br>(0.50) |

MARNE

Série : 171

août 2017

**MAKI**

FR 55 0244 5167

Né le : 26/11/2016

Chez : SCEA DU VIEUX MONTHIER (55)

Statut du veau à l'entrée (AS)

N° Station : 5167

CASE : 1

### GENEALOGIE

|                          |   |                 |  |                 |  |
|--------------------------|---|-----------------|--|-----------------|--|
| EMIRA<br>FR 22 2230 5636 | Reproducteur<br>Confirmé<br>Aptitudes Bouchères | UTOPIQUE        | Reproducteur<br>Recommandé<br>Elite              | NECTARGERC      | Reproducteur<br>Confirmé<br>Veaux Sevrés         |
|                          |   | FR 35 3358 1663 |  | FR 03 9710 7142 |  |
|                          |   | PAELLA          | Reproductrice<br>Recommandée<br>4ème degé Souche | OCEANIE         | Reproductrice<br>Recommandée<br>4ème degé Souche |
|                          |   | FR 72 5868 9400 |  | FR 35 9805 7406 |  |
|                          |   | Inscrip :INS A+ |  | HEXAGONNE       | Reproducteur<br>Confirmé<br>Veaux Sevrés         |
|                          |   |                 |  | FR 85 9210 4485 |  |
|                          |   |                 |  | LIONNE          | Reproductrice Jeune                              |
|                          |   |                 |  | FR 72 9510 2102 |  |
| IRMA<br>FR 55 0216 9048  | Reproductrice<br>Reconnue<br>2ème degré Elevage | VOIMO           | Reproducteur<br>Confirmé<br>Qualites Maternelles | NATUR           | Reproducteur<br>Recommandé<br>Elite              |
|                          |   | FR 57 0355 6364 |  | FR 36 9701 0336 |  |
|                          |   |                 |  | OVATION         | Reproductrice<br>Reconnue<br>3ème degré Elevage  |
|                          |   |                 |  | FR 57 0316 9124 |  |
|                          |   | Inscrip :INS A+ |  | SISTERON        | Reproducteur<br>Recommandé<br>Elite              |
|                          |   | FUSEE           | Reproductrice Jeune                              | FR 21 0110 9480 |  |
|                          |   | FR 55 0110 1100 |  | VAREUSE         |  |
|                          |   | Inscrip :INS A+ |  | FR 55 0056 3045 |  |

### SES PERFORMANCES AVANT SEVRAGE

|                     |        |                |              |         |
|---------------------|--------|----------------|--------------|---------|
| Poids naissance :   | 48 kg  | Mode pesée : c | Note         | % Série |
| GMQ 0 - 120 jours : | 1300 g | Cond Naiss 2   | DM : 77      | 113     |
| PAT 210 jours :     | 347 kg |                | DS : 58      | 79      |
| Poids entrée :      | 402 kg |                | AF : 78      | 117     |
| GMQ 0-entrée :      | 1341 g | 97 %/série     | Etat : 7 /10 |         |

### EVALUATION GENETIQUE DES PARENTS A PARTIR DE PRODUITS AU SEVRAGE

|                     | Base Réf   | Age 1er<br>vélage | IVV<br>( nb) | IFNAIS               | CRsev                | DMsev               | DSsev                | FOSsev               | ISEVR                | AVel                 | ALait                | IVMAT                |
|---------------------|------------|-------------------|--------------|----------------------|----------------------|---------------------|----------------------|----------------------|----------------------|----------------------|----------------------|----------------------|
| <b>Père</b><br>(CD) | CH.PF.16.2 |                   |              | <b>114</b><br>(0.98) | <b>102</b><br>(0.93) | <b>97</b><br>(0.94) | <b>104</b><br>(0.93) | <b>83</b><br>(0.88)  | <b>107</b><br>(0.94) | <b>105</b><br>(0.70) | <b>115</b><br>(0.66) | <b>114</b><br>(0.83) |
| <b>Mère</b><br>(CD) | CH.PF.16.2 | 36 ms             | (1)          | <b>106</b><br>(0.50) | <b>102</b><br>(0.43) | <b>98</b><br>(0.52) | <b>102</b><br>(0.52) | <b>106</b><br>(0.42) | <b>103</b><br>(0.45) | <b>105</b><br>(0.35) | <b>108</b><br>(0.33) | <b>107</b><br>(0.45) |

MARNE

Série : 171

août 2017

MAITRE

FR 02 0267 5412

Né le : 24/09/2016

Chez : GAEC HERBERT FRERES (02)

Statut du veau à l'entrée (AS)

N° Station : 5412

CASE : 6

### GENEALOGIE

|   |  |                 |  |                 |  |
|---|--|-----------------|--|-----------------|--|
| ISAGRI P<br>FR 52 4364 8320   | Reproducteur<br>Confirmé<br>Veaux Sevrés       | CASTOR          | Reproducteur<br>Confirmé<br>Aptitudes Bouchères  | SESAME          | Reproducteur<br>Confirmé<br>Veaux Sevrés         |
|   |  | FR 61 4679 1641 |  | FR 57 0338 8462 |  |
|   |  | FICELLE         | Reproductrice<br>Recommandée<br>4ème degé Souche | TRAGEDIE        | Reproductrice<br>Recommandée<br>4ème degé Souche |
|   |  | FR 52 4364 8235 |  | FR 61 4679 1345 |  |
|   |  | Inscrip :INS A+ |  | VIRGIL P        | Reproducteur<br>Recommandé<br>Elite              |
|   |  |                 |  | FR 42 4098 3344 |  |
|   |  |                 |  | VIRGULE         | Reproductrice<br>Recommandée<br>4ème degé Souche |
|   |  |                 |  | FR 52 4364 8053 |  |
| HERNIE<br>FR 02 0211 4585<br>Inscrip :INS A+<br><u>ISU</u> <u>110</u> | Reproductrice<br>Reconnue<br>2ème degé Elevage | SUEDOIS         | Reproducteur<br>Recommandé<br>Elite              | IDEALISTE       | Reproducteur<br>Confirmé<br>Veaux Sevrés         |
|   |  | FR 58 1110 2125 |  | FR 18 9310 5537 |  |
|   |  | DECISION        | Reproductrice<br>Reconnue<br>3ème degé Elevage   | PLUIE           | Reproductrice<br>Recommandée<br>4ème degé Souche |
|   |  | FR 02 0211 3750 |  | FR 58 1309 9561 |  |
|   |  | Inscrip :INS A+ |  | NOBELIX         | Reproducteur<br>Confirmé<br>Qualites Maternelles |
|   |  |                 |  | FR 42 9810 5905 |  |
|   |  |                 |  | UTERINE         | Reproductrice<br>Reconnue<br>2ème degé Elevage   |
|   |  |                 |  | FR 02 0211 2721 |  |

### SES PERFORMANCES AVANT SEVRAGE

|                     |        |                |        |         |
|---------------------|--------|----------------|--------|---------|
| Poids naissance :   | 48 kg  | Mode pesée : e | Note   | % Série |
| GMQ 0 - 120 jours : | 1125 g | Cond Naiss 1   | DM :   | 52 76   |
| PAT 210 jours :     | 321 kg |                | DS :   | 76 104  |
| Poids entrée :      | 494 kg |                | AF :   | 68 102  |
| GMQ 0-entrée :      | 1364 g | 99 %/série     | Etat : | 5 /10   |

### EVALUATION GENETIQUE DES PARENTS A PARTIR DE PRODUITS AU SEVRAGE

|                     | Base Réf   | Age 1er<br>vélage | IVV<br>(nb)   | IFNAIS               | CRsev                | DMsev               | DSsev                | FOSsev              | ISEVR                | AVel                 | ALait                | IVMAT                |
|---------------------|------------|-------------------|---------------|----------------------|----------------------|---------------------|----------------------|---------------------|----------------------|----------------------|----------------------|----------------------|
| <b>Père</b><br>(CD) | CH.PF.16.2 |                   |               | <b>101</b><br>(0.98) | <b>113</b><br>(0.46) | <b>93</b><br>(0.60) | <b>118</b><br>(0.52) | <b>85</b><br>(0.48) | <b>111</b><br>(0.55) | <b>117</b><br>(0.47) | <b>100</b><br>(0.34) | <b>109</b><br>(0.52) |
| <b>Mère</b><br>(CD) | CH.PF.16.2 | 36 ms             | 365 js<br>(2) | <b>99</b><br>(0.51)  | <b>103</b><br>(0.44) | <b>97</b><br>(0.55) | <b>103</b><br>(0.55) | <b>99</b><br>(0.43) | <b>101</b><br>(0.47) | <b>100</b><br>(0.39) | <b>109</b><br>(0.36) | <b>106</b><br>(0.49) |

MARNE

Série : 171

août 2017

MANOIR

FR 89 0745 6046

Né le : 22/09/2016

Chez : EARL DE BOUDERNAULT (89)

Statut du veau à l'entrée (AS)

N° Station : 6046

CASE : 7

### GENEALOGIE

|                             |  |                       |  |                 |  |  |
|-----------------------------|--|-----------------------|--|-----------------|--|--|
| BUSINESS<br>FR 72 4058 5019 | Reproducteur<br>Recommandé<br>Elite              | MAGENTA               | Reproducteur<br>Confirmé<br>Qualites Maternelles | VLADIMIR        | Reproducteur<br>Confirmé<br>Veaux Sevrés         |  |
|                             |  | FR 42 9610 5603       |  | FICTION         | Reproductrice<br>Recommandée<br>4ème degé Souche |  |
|                             |  |                       |  | HERMES          | Reproducteur<br>Confirmé<br>Veaux Sevrés         |  |
|                             |  | SEXYE                 | Reproductrice<br>Recommandée<br>4ème degé Souche | INDIENNE        | Reproductrice<br>Reconnue<br>2ème degré Elevage  |  |
|                             |  | FR 72 4058 9893       | Inscrip :INS A+                                  | FR 60 9210 2162 | FR 58 9310 5833                                  |  |
| EIRE<br>FR 89 0745 9928     | Reproductrice<br>Recommandée<br>4ème degé Souche |                       |  | IGLOO.MIC       | Reproducteur<br>Confirmé<br>Veaux Sevrés         |  |
|                             |  | SIDNEY                | Reproducteur<br>Confirmé<br>Qualites Maternelles | FR 03 9310 0604 | FONTAINE   | Reproductrice<br>Recommandée<br>4ème degé Souche |
|                             |  | FR 45 1604 1658       |  |                 | POPULAIR   | Reproducteur<br>Recommandé<br>Elite              |
|                             |  |                       |  | ARITA           | Reproductrice Jeune                              | FR 71 2131 9473                                  |
|                             |  | Inscrip :INS A+       |  | FR 45 1353 6604 | FR 45 1353 0338                                  |  |
|                             |  | <u>ISU</u> <u>115</u> | Inscrip :INS A+                                  |                 |  |  |

### SES PERFORMANCES AVANT SEVRAGE

|                     |        |                |        |         |
|---------------------|--------|----------------|--------|---------|
| Poids naissance :   | 58 kg  | Mode pesée : p | Note   | % Série |
| GMQ 0 - 120 jours : | 1592 g | Cond Naiss 2   | DM :   | 75 110  |
| PAT 210 jours :     | 410 kg |                | DS :   | 72 99   |
| Poids entrée :      | 584 kg |                | AF :   | 68 102  |
| GMQ 0-entrée :      | 1599 g | 116 %/série    | Etat : | 7 /10   |

### EVALUATION GENETIQUE DES PARENTS A PARTIR DE PRODUITS AU SEVRAGE

|                     | Base Réf   | Age 1er<br>vélage | IVV<br>(nb)   | IFNAIS               | CRsev                | DMsev                | DSsev                | FOSsev              | ISEVR                | AVel                | ALait                | IVMAT                |
|---------------------|------------|-------------------|---------------|----------------------|----------------------|----------------------|----------------------|---------------------|----------------------|---------------------|----------------------|----------------------|
| <b>Père</b><br>(CD) | CH.PF.16.2 |                   |               | <b>99</b><br>(0.99)  | <b>110</b><br>(0.99) | <b>105</b><br>(0.99) | <b>113</b><br>(0.99) | <b>94</b><br>(0.99) | <b>114</b><br>(0.99) | <b>95</b><br>(0.97) | <b>104</b><br>(0.95) | <b>113</b><br>(0.98) |
| <b>Mère</b><br>(CD) | CH.PF.16.2 | 35 ms             | 368 js<br>(5) | <b>105</b><br>(0.53) | <b>108</b><br>(0.45) | <b>108</b><br>(0.60) | <b>105</b><br>(0.60) | <b>98</b><br>(0.47) | <b>116</b><br>(0.49) | <b>89</b><br>(0.43) | <b>108</b><br>(0.41) | <b>116</b><br>(0.54) |

MARNE

Série : 171

août 2017

**MANGIN**

FR 02 0077 6444

Né le : 17/11/2016

Chez : NOLLEVALLE XAVIER (02)

Statut du veau à l'entrée (AS)

N° Station : 6444

CASE : 2

**GENEALOGIE**

|   |                 |                                       |                 |  |
|---|-----------------|---------------------------------------|-----------------|--|
| ERUDITAJEC<br>FR 63 4931 9226<br>Reproducteur Confirmé<br>Veaux Sevrés                      | VOILIER         | Reproducteur Confirmé<br>Veaux Sevrés | DURANDAL        | Reproducteur Reconnu<br>2ème degré           |
|   | FR 36 1508 3646 |                                       | FR 58 8811 7903 |  |
|   | BEAUTE          | Reproductrice Jeune                   | SARGASSE        | Reproductrice Reconnue<br>4ème degé Souche   |
|   | FR 63 4417 6908 |                                       | FR 36 1509 1120 |  |
|   | Inscrip :INS A+ |                                       | TON-UNIVER      | Reproducteur<br>Veaux Sevrés                 |
|   |                 |                                       | FR 58 1630 3747 |  |
|   |                 |                                       | OLIVETTE        | Reproductrice Reconnue<br>2ème degré Elevage |
|   |                 |                                       | FR 63 3031 9103 |  |
| -----   |                 |                                       | TAXI            |  |
| GANYA<br>FR 02 0077 6128<br>Reproductrice Jeune<br>Inscrip :INS A+<br><u>ISU</u> <u>101</u> | ELLY            |                                       | FR 58 1150 2611 |  |
|   | FR 67 7077 1935 |                                       | VOLERIE         | Reproductrice Reconnue<br>2ème degré Elevage |
|   | BORGIA          | Reproductrice Jeune                   | FR 67 7055 5199 |  |
|   | FR 02 0077 5834 |                                       | TALENT          | Reproducteur Jeune                           |
|   | Inscrip :INS A+ |                                       | FR 08 0114 8863 | Recommandé                                   |
|   |                 |                                       | ROYALE 128      | Reproductrice Reconnue<br>4ème degé Souche   |
|   |                 |                                       | FR 02 0077 5504 |  |

**SES PERFORMANCES AVANT SEVRAGE**

|                     |        |                |        |         |
|---------------------|--------|----------------|--------|---------|
| Poids naissance :   | 54 kg  | Mode pesée : p | Note   | % Série |
| GMQ 0 - 120 jours : | 1475 g | Cond Naiss 1   | DM :   | 72 105  |
| PAT 210 jours :     | 373 kg |                | DS :   | 94 129  |
| Poids entrée :      | 444 kg |                | AF :   | 78 117  |
| GMQ 0-entrée :      | 1429 g | 103 %/série    | Etat : | 6 /10   |

**EVALUATION GENETIQUE DES PARENTS A PARTIR DE PRODUITS AU SEVRAGE**

|                     | Base Réf   | Age1er vélage | IVV (nb)      | IFNAIS              | CRsev                | DMsev                | DSsev               | FOSsev               | ISEVR                | AVel                 | ALait                | IVMAT               |
|---------------------|------------|---------------|---------------|---------------------|----------------------|----------------------|---------------------|----------------------|----------------------|----------------------|----------------------|---------------------|
| <b>Père</b><br>(CD) | CH.PF.16.2 |               |               | <b>89</b><br>(0.98) | <b>102</b><br>(0.96) | <b>111</b><br>(0.97) | <b>95</b><br>(0.96) | <b>69</b><br>(0.93)  | <b>103</b><br>(0.96) | <b>61</b><br>(0.76)  | <b>95</b><br>(0.76)  | <b>97</b><br>(0.89) |
| <b>Mère</b><br>(CD) | CH.PF.16.2 | 36 ms         | 374 js<br>(3) | <b>97</b><br>(0.35) | <b>97</b><br>(0.29)  | <b>100</b><br>(0.42) | <b>94</b><br>(0.42) | <b>100</b><br>(0.30) | <b>96</b><br>(0.32)  | <b>109</b><br>(0.25) | <b>102</b><br>(0.21) | <b>99</b><br>(0.34) |

MARNE

Série : 171

août 2017

MECHIR

FR 02 0077 6454

Né le : 25/11/2016

Chez : NOLLEVALLE XAVIER (02)

Statut du veau à l'entrée (AS)

N° Station : 6454

CASE : 1

### GENEALOGIE

|                              |  |                 |  |                 |  |
|------------------------------|--|-----------------|--|-----------------|--|
| TOMBAPIK<br>FR 64 6414 9921  | Reproducteur<br>Confirmé<br>Qualités Maternelles | JUMPER          | Reproducteur<br>Confirmé<br>Qualités Maternelles | COOPER          | Reproducteur<br>Confirmé<br>Qualités Maternelles |
|                              |  | FR 88 9410 4162 |  | FR 71 8711 0011 |  |
|                              |  | LAVANDE         | Reproductrice<br>Recommandée<br>4ème degé Souche | RITOURNELL      | Reproductrice<br>Recommandée<br>4ème degé Souche |
|                              |  | FR 64 9501 4351 |  | FR 45 8010 2372 |  |
|                              |  | Inscrip :INS A+ |  | CONCILE         | Reproducteur<br>Confirmé<br>Qualités Maternelles |
|                              |  |                 |  | FR 85 8710 3951 |  |
|                              |  |                 |  | DIVINE          |  |
|                              |  |                 |  | FR 64 8810 0220 |  |
| HECHIRURE<br>FR 02 0077 6194 | Reproductrice<br>Reconnue<br>2ème degré Elevage  | URFE            | Reproducteur<br>Confirmé<br>Qualités Maternelles | OURAL           | Reproducteur<br>Confirmé<br>Veaux Sevrés         |
|                              |  | FR 71 2125 3026 |  | FR 03 9812 5033 |  |
|                              |  | EDWIGE          | Reproductrice<br>Reconnue<br>2ème degré Elevage  | OLIVE           | Reproductrice<br>Recommandée<br>4ème degé Souche |
|                              |  | FR 02 0077 6002 |  | FR 71 9811 8674 |  |
|                              |  | Inscrip :INS A+ |  | SNOOPY          | Reproducteur<br>Recommandé<br>Elite              |
|                              |  |                 |  | FR 52 3280 1219 |  |
|                              |  |                 |  | VIRGINIE        | Reproductrice<br>Reconnue<br>2ème degré Elevage  |
|                              |  |                 |  | FR 02 0077 5740 |  |

### SES PERFORMANCES AVANT SEVRAGE

|                     |        |                |              |         |
|---------------------|--------|----------------|--------------|---------|
| Poids naissance :   | 50 kg  | Mode pesée : e | Note         | % Série |
| GMQ 0 - 120 jours : | 1442 g | Cond Naiss 1   | DM : 58      | 85      |
| PAT 210 jours :     | 356 kg |                | DS : 78      | 107     |
| Poids entrée :      | 413 kg |                | AF : 58      | 87      |
| GMQ 0-entrée :      | 1370 g | 99 %/série     | Etat : 4 /10 |         |

### EVALUATION GENETIQUE DES PARENTS A PARTIR DE PRODUITS AU SEVRAGE

|                     | Base Réf   | Age 1er<br>vélage | IVV<br>( nb)  | IFNAIS               | CRsev                | DMsev                | DSsev                | FOSsev               | ISEVR                | AVel                 | ALait                | IVMAT                |
|---------------------|------------|-------------------|---------------|----------------------|----------------------|----------------------|----------------------|----------------------|----------------------|----------------------|----------------------|----------------------|
| <b>Père</b><br>(CD) | CH.PF.16.2 |                   |               | <b>98</b><br>(0.99)  | <b>109</b><br>(0.99) | <b>96</b><br>(0.99)  | <b>114</b><br>(0.99) | <b>85</b><br>(0.99)  | <b>107</b><br>(0.99) | <b>105</b><br>(0.98) | <b>123</b><br>(0.97) | <b>119</b><br>(0.99) |
| <b>Mère</b><br>(CD) | CH.PF.16.2 | 36 ms             | 378 js<br>(2) | <b>102</b><br>(0.52) | <b>99</b><br>(0.44)  | <b>103</b><br>(0.55) | <b>98</b><br>(0.55)  | <b>103</b><br>(0.43) | <b>102</b><br>(0.47) | <b>104</b><br>(0.37) | <b>109</b><br>(0.35) | <b>107</b><br>(0.48) |

MARNE

Série : 171

août 2017

MAIL

N° Station : 6554

FR 89 0759 6554

CASE : 7

Né le : 19/09/2016

Chez : GAEC A L OREE DES BOIS (89)

Statut du veau à l'entrée (AS)

## GENEALOGIE

|   |                 |  |   |  |
|---|-----------------|--|---|--|
| ISOLA<br>FR 42 4214 4588<br><br>Reproducteur<br>Confirmé<br>Veaux Sevrés  | CASTOR          | Reproducteur<br>Confirmé<br>Aptitudes Bouchères  | SESAME  | Reproducteur<br>Confirmé<br>Veaux Sevrés         |
|   | FR 61 4679 1641 |  | FR 57 0338 8462                                 |  |
|   | DORURE          | Reproductrice<br>Recommandée<br>4ème degé Souche | TRAGEDIE  | Reproductrice<br>Recommandée<br>4ème degé Souche |
|   | FR 42 4149 2616 |  | FR 61 4679 1345                                 |  |
|   | Inscrip :INS A+ |  | PINAY   | Reproducteur<br>Recommandé<br>Elite              |
|   |                 |  | FR 85 5239 4134                                 |  |
|   |                 |  | ACTIVE  | Reproductrice<br>Reconnue<br>2ème degré Elevage  |
|   |                 |  | FR 42 4106 5871                                 |  |
| HELENE<br>FR 89 0759 2120<br><br>Reproductrice<br>Recommandée<br>4ème degé Souche<br><br>Inscrip :INS A+<br><u>ISU</u> <u>109</u> | NOBELIX         | Reproducteur<br>Confirmé<br>Qualites Maternelles | GENK  | Reproducteur<br>Confirmé<br>Qualites Maternelles |
|   | FR 42 9810 5905 |  | FR 18 9110 1481                                 |  |
|   |                 |  | LINOTTE   | Reproductrice<br>Reconnue<br>2ème degré Elevage  |
|   |                 |  | FR 42 9410 0740                                 |  |
|   |                 | TETUE  | Reproductrice<br>Reconnue<br>3ème degré Elevage | LAKANAL  |
|   | FR 89 0759 2317 |  | FR 03 9512 1015                                 |  |
|   | Inscrip :INS A+ |  | JOUFFLUE  | Reproductrice<br>Recommandée<br>4ème degé Souche |
|   |                 |  | FR 89 0220 2106                                 |  |

## SES PERFORMANCES AVANT SEVRAGE

|                     |        |                |        |         |
|---------------------|--------|----------------|--------|---------|
| Poids naissance :   | 58 kg  | Mode pesée : p | Note   | % Série |
| GMQ 0 - 120 jours : | 1233 g | Cond Naiss 1   | DM :   | 72 105  |
| PAT 210 jours :     | 378 kg |                | DS :   | 74 101  |
| Poids entrée :      | 582 kg |                | AF :   | 60 90   |
| GMQ 0-entrée :      | 1578 g | 114 %/série    | Etat : | 7 /10   |

## EVALUATION GENETIQUE DES PARENTS A PARTIR DE PRODUITS AU SEVRAGE

|                     | Base Réf   | Age 1er<br>vélage | IVV<br>(nb)   | IFNAIS               | CRsev                | DMsev                | DSsev                | FOSsev              | ISEVR                | AVel                 | ALait                | IVMAT                |
|---------------------|------------|-------------------|---------------|----------------------|----------------------|----------------------|----------------------|---------------------|----------------------|----------------------|----------------------|----------------------|
| <b>Père</b><br>(CD) | CH.PF.16.2 |                   |               | <b>103</b><br>(0.98) | <b>111</b><br>(0.45) | <b>113</b><br>(0.60) | <b>104</b><br>(0.52) | <b>93</b><br>(0.48) | <b>120</b><br>(0.54) | <b>117</b><br>(0.47) | <b>101</b><br>(0.34) | <b>119</b><br>(0.52) |
| <b>Mère</b><br>(CD) | CH.PF.16.2 | 24 ms             | 376 js<br>(3) | <b>97</b><br>(0.53)  | <b>107</b><br>(0.44) | <b>99</b><br>(0.56)  | <b>114</b><br>(0.56) | <b>91</b><br>(0.44) | <b>106</b><br>(0.47) | <b>105</b><br>(0.40) | <b>105</b><br>(0.38) | <b>107</b><br>(0.49) |

MARNE

Série : 171

août 2017

**MACHE**

**N° Station : 6717**

FR 55 0246 6717

**CASE : 3**

Né le : 08/11/2016

Chez : GAEC DU FOURNEAU (55)

Statut du veau à l'entrée (AS)

### GENEALOGIE

|  |  |  |
|--|--|--|
| DEVRED<br>FR 57 0369 4370<br>Reproducteur<br>Recommandé<br>Elite   | SAUMUR<br>FR 71 2132 1470<br>Reproducteur<br>Recommandé<br>Elite                                   | IGLOO.MIC<br>FR 03 9310 0604<br>Reproducteur<br>Confirmé<br>Veaux Sevrés       |
|  | ALISEE<br>FR 57 0361 6723<br>Reproductrice<br>Recommandée<br>4ème degé Souche<br>Inscrip :INS A+   | IDEE<br>FR 71 9212 7986<br>Reproductrice<br>Recommandée<br>4ème degé Souche    |
|  | ROYALE<br>FR 57 0338 0914<br>Reproductrice<br>Recommandée<br>4ème degé Souche                      | OSTANI<br>FR 85 4336 2449<br>Reproducteur<br>Recommandé<br>Elite               |
|  |  | PICADOR<br>FR 71 2134 9662<br>Reproducteur<br>Confirmé<br>Veaux Sevrés         |
| GOUACHE<br>FR 55 0110 2410<br>Reproductrice<br>Recommandée<br>4ème degé Souche<br>Inscrip :INS A+<br><u>ISU</u> <u>107</u> | SESAME<br>FR 57 0338 8462<br>Reproducteur<br>Confirmé<br>Veaux Sevrés                              | NEFLE<br>FR 57 9700 3064<br>Reproductrice<br>Recommandée<br>4ème degé Souche   |
|  | BABOUCHE<br>FR 55 0081 9503<br>Reproductrice<br>Recommandée<br>4ème degé Souche<br>Inscrip :INS A+ | HABIT<br>FR 79 9210 1442<br>Reproducteur<br>Confirmé<br>Qualites Maternelles   |
|  |  | UNESTAR<br>FR 55 0043 5825<br>Reproductrice<br>Recommandée<br>4ème degé Souche |
|  |  |  |

### SES PERFORMANCES AVANT SEVRAGE

|                     |        |                |        |         |
|---------------------|--------|----------------|--------|---------|
| Poids naissance :   | 50 kg  | Mode pesée : e | Note   | % Série |
| GMQ 0 - 120 jours : | 1733 g | Cond Naiss 1   | DM :   | 77 113  |
| PAT 210 jours :     | 378 kg |                | DS :   | 78 107  |
| Poids entrée :      | 463 kg |                | AF :   | 70 105  |
| GMQ 0-entrée :      | 1465 g | 106 %/série    | Etat : | 7 /10   |

### EVALUATION GENETIQUE DES PARENTS A PARTIR DE PRODUITS AU SEVRAGE

|                     | Base Réf   | Age1er<br>vélage | IVV<br>( nb)  | IFNAIS               | CRsev                | DMsev                | DSsev                | FOSsev              | ISEVR                | AVel                 | ALait                | IVMAT                |
|---------------------|------------|------------------|---------------|----------------------|----------------------|----------------------|----------------------|---------------------|----------------------|----------------------|----------------------|----------------------|
| <b>Père</b><br>(CD) | CH.PF.16.2 |                  |               | <b>99</b><br>(0.98)  | <b>110</b><br>(0.96) | <b>102</b><br>(0.96) | <b>116</b><br>(0.96) | <b>93</b><br>(0.93) | <b>111</b><br>(0.96) | <b>108</b><br>(0.78) | <b>102</b><br>(0.79) | <b>110</b><br>(0.90) |
| <b>Mère</b><br>(CD) | CH.PF.16.2 | 37 ms            | 376 js<br>(3) | <b>102</b><br>(0.54) | <b>105</b><br>(0.44) | <b>105</b><br>(0.57) | <b>109</b><br>(0.57) | <b>88</b><br>(0.44) | <b>109</b><br>(0.47) | <b>107</b><br>(0.39) | <b>108</b><br>(0.37) | <b>113</b><br>(0.50) |

**MARNE**

**Série : 171**

**août 2017**



MARGINAL

FR 54 5544 7301

Né le : 20/11/2016

Chez : SINTEFF THIERRY (54)

Statut du veau à l'entrée (Espoir)

N° Station : 7301

CASE : 2

### GENEALOGIE

|  |  |  |
|--|--|--|
| HIVER P<br>FR 58 1281 3522<br>Reproducteur Jeune<br>Recommandé   | EXOTIC P<br>FR 71 2184 9142<br>Reproducteur Confirmé<br>Veaux Sevrés                         | UNO P<br>FR 42 4083 0479   |
|  | ALPES<br>FR 58 1000 6608<br>Inscrip :INS A+  | VARSOVIE<br>FR 71 2143 4650<br>Reproductrice Recommandée<br>4ème degé Souche |
|  |  | NOVOTEL<br>FR 58 9712 7519<br>Reproducteur Confirmé<br>Qualités Maternelles  |
| FLORENCE<br>FR 54 5505 1658<br>Reproductrice Recommandée<br>4ème degé Souche<br>Inscrip :INS A+<br><u>ISU</u> <u>117</u> | CRAY P<br>FR 71 2157 7831<br>Reproducteur Confirmé<br>Veaux Sevrés                           | VIRGIL P<br>FR 42 4098 3344<br>Reproducteur Recommandé<br>Elite              |
|  | BICHE<br>FR 54 5473 1781<br>Reproductrice Recommandée<br>4ème degé Souche<br>Inscrip :INS A+ | TABATA<br>FR 71 2786 2693<br>Reproductrice Reconnue<br>2ème degé Elevage     |
|  |  | TANZANIEN<br>FR 01 0331 3195<br>Reproducteur Recommandé<br>Elite             |
|  |  | SATURDAY<br>FR 54 5444 8187<br>Reproductrice Reconnue<br>2ème degé Elevage   |

### SES PERFORMANCES AVANT SEVRAGE

|                     |        |                |        |         |
|---------------------|--------|----------------|--------|---------|
| Poids naissance :   | 49 kg  | Mode pesée : p | Note   | % Série |
| GMQ 0 - 120 jours : | 1250 g | Cond Naiss 1   | DM :   | 78 114  |
| PAT 210 jours :     | 353 kg |                | DS :   | 50 68   |
| Poids entrée :      | 419 kg |                | AF :   | 68 102  |
| GMQ 0-entrée :      | 1370 g | 99 %/série     | Etat : | 7 /10   |

### EVALUATION GENETIQUE DES PARENTS A PARTIR DE PRODUITS AU SEVRAGE

|                     | Base Réf   | Age 1er vêlage | IVV (nb) | IFNAIS               | CRsev                | DMsev                | DSsev                | FOSsev               | ISEVR                | AVel                 | ALait                | IVMAT                |
|---------------------|------------|----------------|----------|----------------------|----------------------|----------------------|----------------------|----------------------|----------------------|----------------------|----------------------|----------------------|
| <b>Père</b><br>(CD) | CH.PF.16.2 |                |          | <b>119</b><br>(0.98) | <b>90</b><br>(0.93)  | <b>88</b><br>(0.95)  | <b>101</b><br>(0.94) | <b>107</b><br>(0.89) | <b>93</b><br>(0.94)  | <b>97</b><br>(0.46)  | <b>107</b><br>(0.44) | <b>97</b><br>(0.74)  |
| <b>Mère</b><br>(CD) | CH.PF.16.2 |                | 384 js   | <b>108</b><br>(0.65) | <b>104</b><br>(0.48) | <b>111</b><br>(0.64) | <b>100</b><br>(0.64) | <b>105</b><br>(0.50) | <b>113</b><br>(0.53) | <b>106</b><br>(0.43) | <b>103</b><br>(0.38) | <b>113</b><br>(0.54) |

MARNE

Série : 171

août 2017

**MAESTRO**

FR 58 1001 7619

Né le : 12/11/2016

Chez : EARL BUCHETON (58)

Statut du veau à l'entrée (Espoir)

N° Station : 7619

CASE : 3

**GENEALOGIE**

|  |  |  |
|--|--|--|
| <b>CLUEDO</b><br>FR 80 6584 8256<br>Reproducteur<br>Recommandé<br>Elite  | <b>SUEDOIS</b><br>FR 58 1110 2125<br>Reproducteur<br>Recommandé<br>Elite                                 | <b>IDEALISTE</b><br>FR 18 9310 5537<br>Reproducteur<br>Confirmé<br>Veaux Sevrés      |
|  | <b>ROMAINE</b><br>FR 80 6513 7775<br>Reproductrice<br>Recommandée<br>4ème degé Souche<br>Inscrip :INS A+ | <b>PLUIE</b><br>FR 58 1309 9561<br>Reproductrice<br>Recommandée<br>4ème degé Souche  |
|  | <b>ALLIEE</b><br>FR 58 1280 6241<br>Inscrip :INS A+  | <b>IMPAIR</b><br>FR 18 9310 2983<br>Reproducteur<br>Confirmé<br>Qualites Maternelles |
|  | <b>HARRISON</b><br>FR 22 9210 3631<br>Reproducteur<br>Confirmé<br>Qualites Maternelles                   | <b>OLIVIA</b><br>FR 80 9810 8116<br>Reproductrice<br>Reconnue<br>3ème degré Elevage  |
| <b>FAVORITE</b><br>FR 58 1431 1119<br>Inscrip :INS A+<br><u>ISU</u> <u>94</u><br>Reproductrice<br>Reconnue<br>3ème degré Elevage | <b>JOSEPHA</b><br>FR 52 9407 5519<br>Reproductrice<br>Recommandée<br>4ème degé Souche                    | <b>OSTEO</b><br>FR 42 4012 1657<br>Reproducteur<br>Confirmé<br>Qualites Maternelles  |
|  | <b>STAR</b><br>FR 58 1100 1254<br>Reproductrice<br>Recommandée<br>4ème degé Souche                       |  |

**SES PERFORMANCES AVANT SEVRAGE**

|                     |        |                |        |         |
|---------------------|--------|----------------|--------|---------|
| Poids naissance :   | 51 kg  | Mode pesée : p | Note   | % Série |
| GMQ 0 - 120 jours : | 1283 g | Cond Naiss 1   | DM :   |         |
| PAT 210 jours :     | 351 kg |                | DS :   |         |
| Poids entrée :      | 448 kg |                | AF :   |         |
| GMQ 0-entrée :      | 1428 g | 103 %/série    | Etat : | /10     |

**EVALUATION GENETIQUE DES PARENTS A PARTIR DE PRODUITS AU SEVRAGE**

|                     | Base Réf   | Age 1er<br>vélage | IVV<br>(nb)   | IFNAIS               | CRsev                | DMsev                | DSsev                | FOSsev               | ISEVR                | AVel                 | ALait                | IVMAT                |
|---------------------|------------|-------------------|---------------|----------------------|----------------------|----------------------|----------------------|----------------------|----------------------|----------------------|----------------------|----------------------|
| <b>Père</b><br>(CD) | CH.PF.16.2 |                   |               | <b>96</b><br>(0.99)  | <b>109</b><br>(0.97) | <b>100</b><br>(0.97) | <b>109</b><br>(0.97) | <b>91</b><br>(0.94)  | <b>108</b><br>(0.97) | <b>113</b><br>(0.78) | <b>113</b><br>(0.76) | <b>116</b><br>(0.89) |
| <b>Mère</b><br>(CD) | CH.PF.16.2 | 36 ms             | 364 js<br>(4) | <b>104</b><br>(0.53) | <b>96</b><br>(0.44)  | <b>99</b><br>(0.59)  | <b>103</b><br>(0.59) | <b>104</b><br>(0.46) | <b>99</b><br>(0.48)  | <b>108</b><br>(0.41) | <b>107</b><br>(0.39) | <b>103</b><br>(0.52) |

MARNE

Série : 171

août 2017

**MARTEL**

N° Station : 7990

FR 08 0338 7990

CASE : 1

Né le : 12/11/2016

Chez : GAEC VAUTHIER MERE ET FILS (08)

Statut du veau à l'entrée (Espoir)

**GENEALOGIE**

|                               |  |                 |   |                 |   |
|-------------------------------|--|-----------------|---|-----------------|---|
| ICEBERG PP<br>FR 69 5075 0721 | Reproducteur Jeune<br>Recommandé             | FORGEOT P       | Reproducteur Confirmé<br>Aptitudes Bouchères  | CABAR P         | Reproducteur Confirmé<br>Qualités Maternelles |
|                               |  | FR 71 2183 0998 |   | FR 57 0371 3148 |   |
|                               |  | SAUTERELLE      | Reproductrice Recommandée<br>4ème degé Souche | FR 71 2127 1972 |   |
|                               |  | FR 69 5064 4887 |   |                 |   |
|                               |  | FLAMME P        | Reproductrice Recommandée<br>4ème degé Souche | VIRGIL P        | Reproducteur Recommandé<br>Elite              |
|                               |  | FR 69 5064 4887 |   | FR 42 4098 3344 |   |
|                               |  | Inscrip :INS A+ |   | CHARADE         | Reproductrice Recommandée<br>4ème degé Souche |
|                               |  |                 |   | FR 69 5045 9226 |   |
| ENDIVE<br>FR 08 0338 7086     | Reproductrice Reconnue<br>2ème degré Elevage | POPULAIR        | Reproducteur Recommandé<br>Elite              | HABIT           | Reproducteur Confirmé<br>Qualités Maternelles |
|                               |  | FR 71 2131 9473 |   | FR 79 9210 1442 |   |
|                               |  | UGUETTE         |   | JUSTICE         | Reproductrice Recommandée<br>4ème degé Souche |
|                               |  | FR 08 0170 4460 |   | FR 71 9311 4856 |   |
|                               |  | Inscrip :INS A+ |   | ROMEO           | Reproducteur Jeune                            |
|                               |  |                 |   | FR 21 0011 0937 |   |
|                               |  |                 |   | NADIA           | Reproductrice Jeune                           |
|                               |  |                 |   | FR 08 9710 0361 |   |

**SES PERFORMANCES AVANT SEVRAGE**

|                     |        |                |        |         |
|---------------------|--------|----------------|--------|---------|
| Poids naissance :   | 45 kg  | Mode pesée : p | Note   | % Série |
| GMQ 0 - 120 jours : | 1158 g | Cond Naiss 1   | DM :   | 68 99   |
| PAT 210 jours :     | 292 kg |                | DS :   | 72 99   |
| Poids entrée :      | 361 kg |                | AF :   | 65 97   |
| GMQ 0-entrée :      | 1137 g | 82 %/série     | Etat : | 6 /10   |

**EVALUATION GENETIQUE DES PARENTS A PARTIR DE PRODUITS AU SEVRAGE**

|                     | Base Réf   | Age 1er vêlage | IVV (nb)      | IFNAIS               | CRsev                | DMsev               | DSsev                | FOSsev               | ISEVR               | AVel                 | ALait                | IVMAT                |
|---------------------|------------|----------------|---------------|----------------------|----------------------|---------------------|----------------------|----------------------|---------------------|----------------------|----------------------|----------------------|
| <b>Père</b><br>(CD) | CH.PF.16.2 |                |               | <b>106</b><br>(0.98) |                      |                     |                      |                      |                     | <b>113</b><br>(0.43) |                      |                      |
| <b>Mère</b><br>(CD) | CH.PF.16.2 | 35 ms          | 373 js<br>(5) | <b>89</b><br>(0.54)  | <b>104</b><br>(0.44) | <b>96</b><br>(0.61) | <b>111</b><br>(0.61) | <b>106</b><br>(0.47) | <b>98</b><br>(0.48) | <b>101</b><br>(0.43) | <b>109</b><br>(0.40) | <b>105</b><br>(0.54) |

MARNE

Série : 171

août 2017

**MARECHAL**

FR 51 1608 8262

Né le : 26/09/2016

Chez : DARANTIER MICHEL (51)

Statut du veau à l'entrée (Espoir)

N° Station : 8262

CASE : 7

**GENEALOGIE**

|                              |  |                 |   |                 |   |
|------------------------------|--|-----------------|---|-----------------|---|
| CAMEL<br>FR 42 4135 3260     | Reproducteur<br>Confirmé<br>Qualités Maternelles | RETHEL          | Reproducteur<br>Confirmé<br>Qualités Maternelles  | JUMPER          | Reproducteur<br>Confirmé<br>Qualités Maternelles  |
|                              |  | FR 08 0164 9482 |   | FR 88 9410 4162 |   |
|                              |  |                 |   | LOLITA          | Reproductrice<br>Reconnue<br>2ème degré Elevage   |
|                              |  | PRALINE         | Reproductrice<br>Recommandée<br>4ème degré Souche | IMPAIR          | Reproducteur<br>Confirmé<br>Qualités Maternelles  |
|                              |  | FR 42 4027 7874 |   | FR 18 9310 2983 |   |
|                              |  | Inscrip :INS A+ |   | LUEURE          | Reproductrice<br>Recommandée<br>4ème degré Souche |
|                              |  |                 |   | FR 42 9510 2024 |   |
| ECLAIRCIE<br>FR 51 0908 6481 | Inscrip :INS A+                                  | CABREL          | Reproducteur<br>Confirmé<br>Veaux Sevrés          | VINCI           | Reproducteur<br>Confirmé<br>Veaux Sevrés          |
|                              |  | FR 21 3508 2397 |   | FR 21 3508 2205 |   |
|                              |  |                 |   | SALEM           | Reproductrice<br>Recommandée<br>4ème degré Souche |
|                              |  | ISU 105         |   | TAHITIEN        | Reproducteur Jeune                                |
|                              |  | VANINA          | Reproductrice<br>Reconnue<br>3ème degré Elevage   | FR 89 3524 2273 | Conseillé   |
|                              |  | FR 51 1208 6027 |   | OTARIE          | Reproductrice<br>Reconnue<br>2ème degré Elevage   |
|                              |  | Inscrip :INS A+ |   | FR 51 1208 5670 |   |

**SES PERFORMANCES AVANT SEVRAGE**

|                     |        |                |              |         |
|---------------------|--------|----------------|--------------|---------|
| Poids naissance :   | 49 kg  | Mode pesée : p | Note         | % Série |
| GMQ 0 - 120 jours : | 1458 g | Cond Naiss 2   | DM : 65      | 95      |
| PAT 210 jours :     | 363 kg |                | DS : 70      | 96      |
| Poids entrée :      | 528 kg |                | AF : 78      | 117     |
| GMQ 0-entrée :      | 1474 g | 107 %/série    | Etat : 6 /10 |         |

**EVALUATION GENETIQUE DES PARENTS A PARTIR DE PRODUITS AU SEVRAGE**

|                     | Base Réf   | Age 1er<br>vélage | IVV<br>(nb)   | IFNAIS               | CRsev               | DMsev               | DSsev               | FOSsev               | ISEVR                | AVel                 | ALait                | IVMAT                |
|---------------------|------------|-------------------|---------------|----------------------|---------------------|---------------------|---------------------|----------------------|----------------------|----------------------|----------------------|----------------------|
| <b>Père</b><br>(CD) | CH.PF.16.2 |                   |               | <b>114</b><br>(0.99) | <b>95</b><br>(0.91) | <b>97</b><br>(0.93) | <b>98</b><br>(0.92) | <b>104</b><br>(0.86) | <b>100</b><br>(0.92) | <b>99</b><br>(0.75)  | <b>112</b><br>(0.70) | <b>107</b><br>(0.84) |
| <b>Mère</b><br>(CD) | CH.PF.16.2 | 36 ms             | 357 js<br>(5) | <b>93</b><br>(0.51)  | <b>98</b><br>(0.31) | <b>97</b><br>(0.46) | <b>97</b><br>(0.46) | <b>102</b><br>(0.34) | <b>93</b><br>(0.37)  | <b>101</b><br>(0.34) | <b>98</b><br>(0.29)  | <b>93</b><br>(0.43)  |

MARNE

Série : 171

août 2017

**MACO**

FR 51 1609 8340

Né le : 25/11/2016

Chez : GAEC DES SOURCES (51)

Statut du veau à l'entrée (AS)

N° Station : 8340

CASE : 2

**GENEALOGIE**

|  |                 |   |                 |   |
|--|-----------------|---|-----------------|---|
| FLABAS<br>FR 55 0103 8565<br>Reproducteur Confirmé<br>Aptitudes Bouchères  | TEJOYEUX        | Reproducteur Confirmé<br>Qualités Maternelles | DALTON          | Reproducteur Confirmé<br>Veaux Sevrés         |
|  | FR 71 2786 2694 |   | FR 03 8811 0618 |   |
|  |                 |   | JOYEUSE         | Reproductrice Recommandée<br>4ème degé Souche |
|  |                 |   | FR 71 9313 7909 |   |
|  |                 |   | HABIT           | Reproducteur Confirmé<br>Qualités Maternelles |
|  |                 |   | FR 79 9210 1442 |   |
|  |                 |   | UREINE          | Reproductrice Reconnue<br>3ème degré Elevage  |
|  |                 |   | FR 88 4079 7444 |   |
|  |                 |   |                 |   |
| GHANA<br>FR 51 1109 8015<br>Reproductrice Reconnue<br>2ème degré Elevage<br>Inscrip :INS A+<br><u>ISU</u> <u>111</u> | UNIBLOC         | Reproducteur Recommandé<br>Elite              | OHIO            | Reproducteur Recommandé<br>Elite              |
|  | FR 71 2142 3579 |   | FR 03 9810 9454 |   |
|  |                 |   | ROSALIE         | Reproductrice Recommandée<br>4ème degé Souche |
|  |                 |   | FR 71 2133 0082 |   |
|  | EUNIE           | Reproductrice Reconnue<br>2ème degré Elevage  | PAGNOL          | Reproducteur Confirmé<br>Qualités Maternelles |
|  | FR 51 0809 7854 |   | FR 03 1018 9451 |   |
|  |                 |   | SEDUCTION       | Reproductrice Jeune                           |
|  |                 |   | FR 51 0009 7384 |   |

**SES PERFORMANCES AVANT SEVRAGE**

|                     |        |                |        |         |
|---------------------|--------|----------------|--------|---------|
| Poids naissance :   | 56 kg  | Mode pesée : c | Note   | % Série |
| GMQ 0 - 120 jours : | 1242 g | Cond Naiss 2   | DM :   | 65 95   |
| PAT 210 jours :     | 345 kg |                | DS :   | 76 104  |
| Poids entrée :      | 417 kg |                | AF :   | 75 112  |
| GMQ 0-entrée :      | 1362 g | 98 %/série     | Etat : | 7 /10   |

**EVALUATION GENETIQUE DES PARENTS A PARTIR DE PRODUITS AU SEVRAGE**

|                     | Base Réf   | Age 1er vêlage | IVV (nb)      | IFNAIS               | CRsev                | DMsev                | DSsev                | FOSsev              | ISEVR                | AVel                 | ALait                | IVMAT                |
|---------------------|------------|----------------|---------------|----------------------|----------------------|----------------------|----------------------|---------------------|----------------------|----------------------|----------------------|----------------------|
| <b>Père</b><br>(CD) | CH.PF.16.2 |                |               | <b>105</b><br>(0.99) | <b>108</b><br>(0.97) | <b>95</b><br>(0.97)  | <b>110</b><br>(0.97) | <b>96</b><br>(0.94) | <b>108</b><br>(0.97) | <b>104</b><br>(0.60) | <b>103</b><br>(0.49) | <b>108</b><br>(0.77) |
| <b>Mère</b><br>(CD) | CH.PF.16.2 | 36 ms          | 384 js<br>(3) | <b>106</b><br>(0.51) | <b>106</b><br>(0.43) | <b>105</b><br>(0.45) | <b>97</b><br>(0.45)  | <b>91</b><br>(0.39) | <b>111</b><br>(0.45) | <b>103</b><br>(0.39) | <b>94</b><br>(0.37)  | <b>106</b><br>(0.47) |

MARNE

Série : 171

août 2017

**MAGNUM**

FR 57 0623 8620

Né le : 15/10/2016

Chez : EARL CEZARD (57)

Statut du veau à l'entrée (Espoir)

N° Station : 8620

CASE : 7

**GENEALOGIE**

|   |  |                 |  |                 |  |
|---|--|-----------------|--|-----------------|--|
| TOMBAPIK<br>FR 64 6414 9921                               | Reproducteur<br>Confirmé<br>Qualités Maternelles | JUMPER          | Reproducteur<br>Confirmé<br>Qualités Maternelles | COOPER          | Reproducteur<br>Confirmé<br>Qualités Maternelles |
|   |  | FR 88 9410 4162 |  | FR 71 8711 0011 |  |
|   |  | LAVANDE         | Reproductrice<br>Recommandée<br>4ème degé Souche | RITOURNELL      | Reproductrice<br>Recommandée<br>4ème degé Souche |
|   |  | FR 64 9501 4351 |  | FR 45 8010 2372 |  |
|   |  | Inscrip :INS A+ |  | CONCILE         | Reproducteur<br>Confirmé<br>Qualités Maternelles |
|   |  |                 |  | FR 85 8710 3951 |  |
|   |  |                 |  | DIVINE          |  |
|   |  |                 |  | FR 64 8810 0220 |  |
| FLEUR<br>FR 57 0380 8954<br>Inscrip :INS A+<br><u>ISU</u> | Reproductrice<br>Recommandée<br>4ème degé Souche | CHABAL          | Reproducteur<br>Recommandé<br>Elite              | SUMO            | Reproducteur<br>Recommandé<br>Elite              |
|   |  | FR 45 2279 7018 |  | FR 03 1110 2405 |  |
|   |  | VEDETTE         | Reproductrice Jeune                              | SAVANE          | Reproductrice<br>Recommandée<br>4ème degé Souche |
|   |  | FR 57 0358 1866 |  | FR 45 2279 1051 |  |
|   |  | Inscrip :INS A+ |  | NATUR           | Reproducteur<br>Recommandé<br>Elite              |
|   |  |                 |  | FR 36 9701 0336 |  |
|   |  |                 |  | NUANCE          | Reproductrice<br>Recommandée<br>4ème degé Souche |
|   |  |                 |  | FR 57 9700 2197 |  |

**SES PERFORMANCES AVANT SEVRAGE**

|                     |        |                |              |         |
|---------------------|--------|----------------|--------------|---------|
| Poids naissance :   | 49 kg  | Mode pesée : p | Note         | % Série |
| GMQ 0 - 120 jours : | 1642 g | Cond Naiss 1   | DM : 58      | 85      |
| PAT 210 jours :     | 389 kg |                | DS : 92      | 126     |
| Poids entrée :      | 512 kg |                | AF : 63      | 94      |
| GMQ 0-entrée :      | 1513 g | 109 %/série    | Etat : 6 /10 |         |

**EVALUATION GENETIQUE DES PARENTS A PARTIR DE PRODUITS AU SEVRAGE**

|                     | Base Réf   | Age 1er<br>vélage | IVV<br>(nb)   | IFNAIS               | CRsev                | DMsev                | DSsev                | FOSsev               | ISEVR                | AVel                 | ALait                | IVMAT                |
|---------------------|------------|-------------------|---------------|----------------------|----------------------|----------------------|----------------------|----------------------|----------------------|----------------------|----------------------|----------------------|
| <b>Père</b><br>(CD) | CH.PF.16.2 |                   |               | <b>98</b><br>(0.99)  | <b>109</b><br>(0.99) | <b>96</b><br>(0.99)  | <b>114</b><br>(0.99) | <b>85</b><br>(0.99)  | <b>107</b><br>(0.99) | <b>105</b><br>(0.98) | <b>123</b><br>(0.97) | <b>119</b><br>(0.99) |
| <b>Mère</b><br>(CD) | CH.PF.16.2 | 26 ms             | 358 js<br>(5) | <b>100</b><br>(0.53) | <b>103</b><br>(0.44) | <b>102</b><br>(0.59) | <b>103</b><br>(0.59) | <b>106</b><br>(0.45) | <b>105</b><br>(0.48) | <b>119</b><br>(0.40) | <b>109</b><br>(0.38) | <b>111</b><br>(0.52) |

MARNE

Série : 171

août 2017

MIMOSA

N° Station : 9028

FR 51 1603 9028

CASE : 6

Né le : 12/10/2016

Chez : GAEC BRUGGEMAN (51)

Statut du veau à l'entrée (AS)

### GENEALOGIE

|                               |   |                 |                           |                 |                           |
|-------------------------------|---|-----------------|---------------------------|-----------------|---------------------------|
| ICEBERG PP<br>FR 69 5075 0721 | Reproducteur Jeune<br>Recommandé              | FORGEOT P       | Reproducteur Confirmé     | CABAR P         | Reproducteur Confirmé     |
|                               |   | FR 71 2183 0998 | Aptitudes Bouchères       | FR 57 0371 3148 | Qualites Maternelles      |
|                               |   | SAUTERELLE      | Reproductrice Recommandée | FR 71 2127 1972 | 4ème degé Souche          |
|                               |   | FLAMME P        | Reproductrice Recommandée | FR 42 4098 3344 | Elite                     |
|                               |   | FR 69 5064 4887 | 4ème degé Souche          | CHARADE         | Reproductrice Recommandée |
|                               |   | Inscrip :INS A+ |                           | FR 69 5045 9226 | 4ème degé Souche          |
| ALSACE<br>FR 51 0503 7603     | Reproductrice Recommandée<br>4ème degé Souche | TERNOIS         | Reproducteur Recommandé   | JUMPER          | Reproducteur Confirmé     |
|                               |   | FR 62 0478 3245 | Elite                     | FR 88 9410 4162 | Qualites Maternelles      |
|                               |   | GAMINE          | Reproductrice Recommandée | FR 62 9110 0762 | 4ème degé Souche          |
|                               |   | TOMATE          | Reproductrice Jeune       | NECTAR          |                           |
|                               |   | FR 51 0203 7403 |                           | FR 51 9703 7091 |                           |
|                               |   | Inscrip :INS A+ |                           | LOLA            | Reproductrice Reconnue    |
|                               |   |                 |                           | FR 51 9503 7004 | 2ème degré Elevage        |

### SES PERFORMANCES AVANT SEVRAGE

|                     |        |                |        |         |
|---------------------|--------|----------------|--------|---------|
| Poids naissance :   | 48 kg  | Mode pesée : p | Note   | % Série |
| GMQ 0 - 120 jours : | 1458 g | Cond Naiss 1   | DM :   | 55 80   |
| PAT 210 jours :     | 367 kg |                | DS :   | 68 93   |
| Poids entrée :      | 500 kg |                | AF :   | 70 105  |
| GMQ 0-entrée :      | 1463 g | 106 %/série    | Etat : | 5 /10   |

### EVALUATION GENETIQUE DES PARENTS A PARTIR DE PRODUITS AU SEVRAGE

|                     | Base Réf   | Age 1er vêlage | IVV (nb)       | IFNAIS               | CRsev                | DMsev                | DSsev               | FOSsev               | ISEVR                | AVel                 | ALait                | IVMAT                |
|---------------------|------------|----------------|----------------|----------------------|----------------------|----------------------|---------------------|----------------------|----------------------|----------------------|----------------------|----------------------|
| <b>Père</b><br>(CD) | CH.PF.16.2 |                |                | <b>106</b><br>(0.98) |                      |                      |                     |                      |                      | <b>113</b><br>(0.43) |                      |                      |
| <b>Mère</b><br>(CD) | CH.PF.16.2 | 25 ms          | 365 js<br>(10) | <b>106</b><br>(0.62) | <b>100</b><br>(0.46) | <b>100</b><br>(0.65) | <b>98</b><br>(0.65) | <b>103</b><br>(0.50) | <b>102</b><br>(0.52) | <b>108</b><br>(0.47) | <b>107</b><br>(0.41) | <b>107</b><br>(0.58) |

MARNE

Série : 171

août 2017

MARSHALL

N° Station : 9161

FR 77 1121 9161

CASE : 2

Né le : 28/10/2016

Chez : EARL DU LOGIS (77)

Statut du veau à l'entrée (AS)

### GENEALOGIE

|                               |  |                 |   |                 |   |
|-------------------------------|--|-----------------|---|-----------------|---|
| ICEBERG PP<br>FR 69 5075 0721 | Reproducteur Jeune<br>Recommandé             | FORGEOT P       | Reproducteur Confirmé<br>Aptitudes Bouchères  | CABAR P         | Reproducteur Confirmé<br>Qualites Maternelles |
|                               |  | FR 71 2183 0998 |   | FR 57 0371 3148 |   |
|                               |  | SAUTERELLE      | Reproductrice Recommandée<br>4ème degé Souche | FR 71 2127 1972 |   |
|                               |  | FR 69 5064 4887 |   |                 |   |
|                               |  | FLAMME P        | Reproductrice Recommandée<br>4ème degé Souche | VIRGIL P        | Reproducteur Recommandé<br>Elite              |
|                               |  | FR 69 5064 4887 |   | FR 42 4098 3344 |   |
|                               |  | Inscrip :INS A+ |   | CHARADE         | Reproductrice Recommandée<br>4ème degé Souche |
|                               |  |                 |   | FR 69 5045 9226 |   |
| HEDEA<br>FR 77 1121 8692      | Reproductrice Reconnue<br>2ème degré Elevage | BASTION         | Reproducteur Confirmé<br>Aptitudes Bouchères  | JOCRISSE        | Reproducteur Confirmé<br>Qualites Maternelles |
|                               |  | FR 10 0183 7008 |   | FR 85 9410 2027 |   |
|                               |  | TOUPIE          | Reproductrice Recommandée<br>4ème degé Souche | FR 10 0183 2311 |   |
|                               |  | FR 77 1121 8428 |   |                 |   |
|                               |  | ESCADRE         | Reproductrice Recommandée<br>4ème degé Souche | ROUKY           | Reproducteur Recommandé<br>Elite              |
|                               |  | FR 77 1121 8428 |   | FR 45 2279 0926 |   |
|                               |  | Inscrip :INS A+ |   | ULNA            | Reproductrice Recommandée<br>4ème degé Souche |
|                               |  |                 |   | FR 77 1121 7757 |   |

### SES PERFORMANCES AVANT SEVRAGE

|                     |        |                |        |         |
|---------------------|--------|----------------|--------|---------|
| Poids naissance :   | 51 kg  | Mode pesée : i | Note   | % Série |
| GMQ 0 - 120 jours : | 1617 g | Cond Naiss 1   | DM :   |         |
| PAT 210 jours :     | kg     |                | DS :   |         |
| Poids entrée :      | 429 kg |                | AF :   |         |
| GMQ 0-entrée :      | 1290 g | 93 %/série     | Etat : | /10     |

### EVALUATION GENETIQUE DES PARENTS A PARTIR DE PRODUITS AU SEVRAGE

|                     | Base Réf   | Age 1er vêlage | IVV (nb)      | IFNAIS               | CRsev                | DMsev                | DSsev                | FOSsev              | ISEVR                | AVel                 | ALait                | IVMAT                |
|---------------------|------------|----------------|---------------|----------------------|----------------------|----------------------|----------------------|---------------------|----------------------|----------------------|----------------------|----------------------|
| <b>Père</b><br>(CD) | CH.PF.16.2 |                |               | <b>106</b><br>(0.98) |                      |                      |                      |                     |                      | <b>113</b><br>(0.43) |                      |                      |
| <b>Mère</b><br>(CD) | CH.PF.16.2 | 30 ms          | 559 js<br>(2) | <b>108</b><br>(0.36) | <b>116</b><br>(0.34) | <b>102</b><br>(0.37) | <b>111</b><br>(0.37) | <b>91</b><br>(0.34) | <b>121</b><br>(0.34) | <b>101</b><br>(0.34) | <b>108</b><br>(0.31) | <b>121</b><br>(0.35) |

MARNE

Série : 171

août 2017



MARECHAL

N° Station : 9513

FR 88 4383 9513

CASE : 7

Né le : 08/09/2016

Chez : GAEC DU PETIT FER (88)

Statut du veau à l'entrée (Espoir)

### GENEALOGIE

|  |  |  |
|--|--|--|
| GASTON<br>FR 38 0322 1690<br>Reproducteur Confirmé<br>Veaux Sevrés   | ROBUSTIN<br>FR 07 0051 1069<br>Reproducteur Confirmé<br>Qualites Maternelles                   | CASOAR<br>FR 45 8710 0162<br>Reproducteur Confirmé<br>Qualites Maternelles |
|  | CATALANE<br>FR 38 0267 6919<br>Reproductrice Reconnue<br>2ème degré Elevage<br>Inscrip :INS A+ | MACARENA<br>FR 07 9600 9476<br>Reproductrice Reconnue<br>4ème degé Souche  |
|  |  | VOLVIC<br>FR 03 1191 5604<br>Reproducteur Reconnu<br>Elite                 |
|  |  | TANTINE<br>FR 38 0238 8974   |
| IDENTITE<br>FR 88 4338 8867<br>Reproductrice Reconnue<br>2ème degré Elevage<br>Inscrip :INS A+<br><u>ISU</u> | ARTOIS<br>FR 58 1000 6623<br>Reproducteur Reconnu<br>Elite                                     | TERNOIS<br>FR 62 0478 3245<br>Reproducteur Reconnu<br>Elite                |
|  | BEAUTE<br>FR 88 4112 7770<br>Reproductrice Reconnue<br>4ème degé Souche<br>Inscrip :INS A+     | PIN UP<br>FR 58 1199 9070<br>Reproductrice Reconnue<br>2ème degré Elevage  |
|  |  | POPULAIR<br>FR 71 2131 9473<br>Reproducteur Reconnu<br>Elite               |
|  |  | PAELLA<br>FR 88 3809 8509<br>Reproductrice Reconnue<br>4ème degé Souche    |

### SES PERFORMANCES AVANT SEVRAGE

|                     |        |                |              |         |
|---------------------|--------|----------------|--------------|---------|
| Poids naissance :   | 51 kg  | Mode pesée : i | Note         | % Série |
| GMQ 0 - 120 jours : | 1508 g | Cond Naiss 1   | DM : 78      | 114     |
| PAT 210 jours :     | 389 kg |                | DS : 76      | 104     |
| Poids entrée :      | 546 kg |                | AF : 75      | 112     |
| GMQ 0-entrée :      | 1443 g | 104 %/série    | Etat : 6 /10 |         |

### EVALUATION GENETIQUE DES PARENTS A PARTIR DE PRODUITS AU SEVRAGE

|                     | Base Réf   | Age 1er vêlage | IVV (nb) | IFNAIS               | CRsev                | DMsev                | DSsev                | FOSsev               | ISEVR                | AVel                 | ALait                | IVMAT                |
|---------------------|------------|----------------|----------|----------------------|----------------------|----------------------|----------------------|----------------------|----------------------|----------------------|----------------------|----------------------|
| <b>Père</b><br>(CD) | CH.PF.16.2 |                |          | <b>109</b><br>(0.98) | <b>100</b><br>(0.90) | <b>107</b><br>(0.92) | <b>105</b><br>(0.92) | <b>105</b><br>(0.85) | <b>108</b><br>(0.92) | <b>98</b><br>(0.51)  | <b>105</b><br>(0.47) | <b>109</b><br>(0.74) |
| <b>Mère</b><br>(CD) | CH.PF.16.2 | 36 ms          | (1)      | <b>102</b><br>(0.53) | <b>109</b><br>(0.43) | <b>103</b><br>(0.53) | <b>112</b><br>(0.53) | <b>99</b><br>(0.42)  | <b>113</b><br>(0.46) | <b>113</b><br>(0.37) | <b>110</b><br>(0.34) | <b>118</b><br>(0.46) |

MARNE

Série : 171

août 2017

**MISTRAL**

FR 88 4383 9521

Né le : 16/09/2016

Chez : GAEC DU PETIT FER (88)

Statut du veau à l'entrée (AS)

N° Station : 9521

CASE : 7

### GENEALOGIE

|                             |  |                 |  |                 |  |
|-----------------------------|--|-----------------|--|-----------------|--|
| CASTOR<br>FR 61 4679 1641   | Reproducteur<br>Confirmé<br>Aptitudes Bouchères  | SESAME          | Reproducteur<br>Confirmé<br>Veaux Sevrés         | PICADOR         | Reproducteur<br>Confirmé<br>Veaux Sevrés         |
|                             |  | FR 57 0338 8462 |  | NEFLE           | Reproductrice<br>Recommandée<br>4ème degé Souche |
|                             |  | TRAGEDIE        | Reproductrice<br>Recommandée<br>4ème degé Souche | MAGENTA         | Reproducteur<br>Confirmé<br>Qualités Maternelles |
|                             |  | FR 61 4679 1345 |  | OPA             | Reproductrice<br>Reconnue<br>2ème degré Elevage  |
|                             |  | Inscrip :INS A+ |  | FR 61 0513 3404 |  |
| GENTIANE<br>FR 88 4324 8682 | Reproductrice<br>Recommandée<br>4ème degé Souche | VIVIERS         | Reproducteur<br>Recommandé<br>Elite              | NECESSAIRE      | Reproducteur<br>Confirmé<br>Qualités Maternelles |
|                             |  | FR 57 0358 1890 |  | SIBERIE         | Reproductrice<br>Recommandée<br>4ème degé Souche |
|                             |  | COMTESSE        | Reproductrice Jeune                              | ROCHFORT        | Reproducteur<br>Confirmé<br>Veaux Sevrés         |
|                             |  | FR 88 4216 7926 |  | SERVANTE        | Reproductrice<br>Recommandée<br>4ème degé Souche |
|                             |  | Inscrip :INS A+ |  | FR 71 2129 0962 |  |
| <u>ISU</u> <u>116</u>       |  |                 |  |                 |  |

### SES PERFORMANCES AVANT SEVRAGE

|                     |        |                |        |         |
|---------------------|--------|----------------|--------|---------|
| Poids naissance :   | 50 kg  | Mode pesée : e | Note   | % Série |
| GMQ 0 - 120 jours : | 1450 g | Cond Naiss 2   | DM :   | 82 120  |
| PAT 210 jours :     | 371 kg |                | DS :   | 66 90   |
| Poids entrée :      | 516 kg |                | AF :   | 70 105  |
| GMQ 0-entrée :      | 1391 g | 101 %/série    | Etat : | 6 /10   |

### EVALUATION GENETIQUE DES PARENTS A PARTIR DE PRODUITS AU SEVRAGE

|                     | Base Réf   | Age 1er<br>vélage | IVV<br>( nb)  | IFNAIS               | CRsev                | DMsev                | DSsev                | FOSsev               | ISEVR                | AVel                 | ALait                | IVMAT                |
|---------------------|------------|-------------------|---------------|----------------------|----------------------|----------------------|----------------------|----------------------|----------------------|----------------------|----------------------|----------------------|
| <b>Père</b><br>(CD) | CH.PF.16.2 |                   |               | <b>107</b><br>(0.99) | <b>110</b><br>(0.99) | <b>114</b><br>(0.99) | <b>106</b><br>(0.99) | <b>86</b><br>(0.99)  | <b>121</b><br>(0.99) | <b>116</b><br>(0.89) | <b>106</b><br>(0.81) | <b>123</b><br>(0.92) |
| <b>Mère</b><br>(CD) | CH.PF.16.2 | 36 ms             | 352 js<br>(3) | <b>96</b><br>(0.53)  | <b>108</b><br>(0.44) | <b>104</b><br>(0.57) | <b>113</b><br>(0.57) | <b>107</b><br>(0.45) | <b>110</b><br>(0.47) | <b>115</b><br>(0.40) | <b>111</b><br>(0.38) | <b>116</b><br>(0.50) |

MARNE

Série : 171

août 2017

MODESTE

N° Station : 9525

FR 88 4383 9525

CASE : 6

Né le : 20/09/2016

Chez : GAEC DU PETIT FER (88)

Statut du veau à l'entrée (AS)

### GENEALOGIE

|  |   |  |
|--|---|--|
| ISIS<br>FR 57 0607 6657<br>Reproducteur Confirmé<br>Veaux Sevrés   | ARTOIS<br>FR 58 1000 6623<br>Reproducteur Recommandé Elite                                  | TERNOIS<br>FR 62 0478 3245<br>Reproducteur Recommandé Elite              |
|  | FANTASIE<br>FR 57 0380 8974<br>Reproductrice Reconnue 3ème degré Elevage<br>Inscrip :INS A+ | PIN UP<br>FR 58 1199 9070<br>Reproductrice Reconnue 2ème degré Elevage   |
|  |   | LORSINI<br>FR 89 9510 6122<br>Reproducteur Confirmé Qualités Maternelles |
| HABITUDE<br>FR 88 4338 8793<br>Reproductrice Reconnue 2ème degré Elevage<br>Inscrip :INS A+<br><u>ISU</u> <u>120</u> | PRESLEY<br>FR 57 0313 3810<br>Reproducteur Recommandé Elite                                 | IMPAIR<br>FR 18 9310 2983<br>Reproducteur Confirmé Qualités Maternelles  |
|  | EPOQUE<br>FR 88 4303 8349<br>Reproductrice Reconnue 2ème degré Elevage<br>Inscrip :INS A+   | MEDUSE<br>FR 57 9602 1535<br>Reproductrice Recommandée 4ème degré Souche |
|  |   | ROUKY<br>FR 45 2279 0926<br>Reproducteur Recommandé Elite                |
|  |   | BLANCHE<br>FR 88 4206 7845<br>Reproductrice Jeune                        |
|  |   | DAUPHINE<br>FR 57 0374 1254<br>Reproductrice Jeune                       |

### SES PERFORMANCES AVANT SEVRAGE

|                     |        |                |        |         |
|---------------------|--------|----------------|--------|---------|
| Poids naissance :   | 49 kg  | Mode pesée : e | Note   | % Série |
| GMQ 0 - 120 jours : | 1483 g | Cond Naiss 1   | DM :   | 83 121  |
| PAT 210 jours :     | 359 kg |                | DS :   | 66 90   |
| Poids entrée :      | 497 kg |                | AF :   | 60 90   |
| GMQ 0-entrée :      | 1353 g | 98 %/série     | Etat : | 6 /10   |

### EVALUATION GENETIQUE DES PARENTS A PARTIR DE PRODUITS AU SEVRAGE

|                     | Base Réf   | Age 1er vêlage | IVV (nb)      | IFNAIS               | CRsev                | DMsev               | DSsev                | FOSsev               | ISEVR                | AVel                 | ALait                | IVMAT                |
|---------------------|------------|----------------|---------------|----------------------|----------------------|---------------------|----------------------|----------------------|----------------------|----------------------|----------------------|----------------------|
| <b>Père</b><br>(CD) | CH.PF.16.2 |                |               | <b>109</b><br>(0.94) | <b>107</b><br>(0.45) | <b>95</b><br>(0.59) | <b>112</b><br>(0.51) | <b>97</b><br>(0.47)  | <b>109</b><br>(0.53) | <b>113</b><br>(0.47) | <b>112</b><br>(0.37) | <b>114</b><br>(0.52) |
| <b>Mère</b><br>(CD) | CH.PF.16.2 | 35 ms          | 362 js<br>(2) | <b>104</b><br>(0.51) | <b>104</b><br>(0.43) | <b>98</b><br>(0.54) | <b>100</b><br>(0.54) | <b>101</b><br>(0.43) | <b>104</b><br>(0.46) | <b>105</b><br>(0.37) | <b>112</b><br>(0.35) | <b>111</b><br>(0.48) |

MARNE

Série : 171

août 2017

**MALIBU**

FR 55 0245 9644

Né le : 29/09/2016

Chez : EARL DES BLANCHES (55)

Statut du veau à l'entrée (Espoir)

N° Station : 9644

CASE : 5

### GENEALOGIE

|   |                 |  |                 |  |
|---|-----------------|--|-----------------|--|
| EMIRA<br>FR 22 2230 5636<br>Reproducteur Confirmé<br>Aptitudes Bouchères              | UTOPIQUE        | Reproducteur<br>Recommandé<br>Elite              | NECTARGERC      | Reproducteur<br>Confirmé<br>Veaux Sevrés         |
|   | FR 35 3358 1663 |  | FR 03 9710 7142 |  |
|   | PAELLA          | Reproductrice<br>Recommandée<br>4ème degé Souche | OCEANIE         | Reproductrice<br>Recommandée<br>4ème degé Souche |
|   | FR 72 5868 9400 |  | FR 35 9805 7406 |  |
|   | Inscrip :INS A+ |  | HEXAGONNE       | Reproducteur<br>Confirmé<br>Veaux Sevrés         |
|   |                 |  | FR 85 9210 4485 |  |
|   |                 |  | LIONNE          | Reproductrice Jeune                              |
|   |                 |  | FR 72 9510 2102 |  |
| ISLAND<br>FR 55 0219 3860<br>Reproductrice Jeune<br>Inscrip :INS A+<br><u>ISU</u> 113 | FLAMBEAU        | Reproducteur Jeune<br>Conseillé                  | VALENTIN        | Reproducteur<br>Confirmé<br>Veaux Sevrés         |
|   | FR 71 2172 0324 |  | FR 58 1200 4682 |  |
|   | DELPHINE        | Reproductrice Jeune                              | UNECLASSE       | Reproductrice<br>Reconnue<br>2ème degré Elevage  |
|   | FR 55 0098 1898 |  | FR 71 2119 3346 |  |
|   | Inscrip :INS A+ |  | BEGUIN          | Reproducteur Jeune                               |
|   |                 |  | FR 42 4112 9329 | Conseillé  |
|   |                 |  | UNIQUE          |  |
|   |                 |  | FR 55 0053 5900 |  |

### SES PERFORMANCES AVANT SEVRAGE

|                     |        |                |        |         |
|---------------------|--------|----------------|--------|---------|
| Poids naissance :   | 50 kg  | Mode pesée : p | Note   | % Série |
| GMQ 0 - 120 jours : | 1250 g | Cond Naiss 2   | DM :   | 85 124  |
| PAT 210 jours :     | 350 kg |                | DS :   | 66 90   |
| Poids entrée :      | 465 kg |                | AF :   | 68 102  |
| GMQ 0-entrée :      | 1289 g | 93 %/série     | Etat : | 7 /10   |

### EVALUATION GENETIQUE DES PARENTS A PARTIR DE PRODUITS AU SEVRAGE

|                     | Base Réf   | Age 1er<br>vélage | IVV<br>(nb) | IFNAIS               | CRsev                | DMsev                | DSsev                | FOSsev               | ISEVR                | AVel                 | ALait                | IVMAT                |
|---------------------|------------|-------------------|-------------|----------------------|----------------------|----------------------|----------------------|----------------------|----------------------|----------------------|----------------------|----------------------|
| <b>Père</b><br>(CD) | CH.PF.16.2 |                   |             | <b>114</b><br>(0.98) | <b>102</b><br>(0.93) | <b>97</b><br>(0.94)  | <b>104</b><br>(0.93) | <b>83</b><br>(0.88)  | <b>107</b><br>(0.94) | <b>105</b><br>(0.70) | <b>115</b><br>(0.66) | <b>114</b><br>(0.83) |
| <b>Mère</b><br>(CD) | CH.PF.16.2 | 35 ms             | (1)         | <b>93</b><br>(0.34)  | <b>98</b><br>(0.27)  | <b>105</b><br>(0.34) | <b>91</b><br>(0.34)  | <b>112</b><br>(0.26) | <b>97</b><br>(0.29)  | <b>95</b><br>(0.18)  | <b>105</b><br>(0.15) | <b>102</b><br>(0.27) |

MARNE

Série : 171

août 2017

MESSI

FR 57 0623 9649

Né le : 06/11/2016

Chez : EARL DE PETRANGE SEMIN (57)

Statut du veau à l'entrée (AS)

N° Station : 9649

CASE : 1

### GENEALOGIE

|  |  |  |
|--|--|--|
| ISIS<br>FR 57 0607 6657<br>Reproducteur Confirmé<br>Veaux Sevrés   | ARTOIS<br>FR 58 1000 6623<br>Reproducteur Recommandé Elite                                   | TERNOIS<br>FR 62 0478 3245<br>Reproducteur Recommandé Elite              |
|  | FANTAISIE<br>FR 57 0380 8974<br>Reproductrice Reconnue 3ème degré Elevage<br>Inscrip :INS A+ | PIN UP<br>FR 58 1199 9070<br>Reproductrice Reconnue 2ème degré Elevage   |
|  | DAUPHINE<br>FR 57 0374 1254<br>Reproductrice Jeune   | LORSINI<br>FR 89 9510 6122<br>Reproducteur Confirmé Qualités Maternelles |
| FRASQUE<br>FR 57 0381 0741<br>Reproductrice Recommandée 4ème degé Souche<br>Inscrip :INS A+<br><u>ISU</u> <u>115</u> | UNIBLOC<br>FR 71 2142 3579<br>Reproducteur Recommandé Elite                                  | OHIO<br>FR 03 9810 9454<br>Reproducteur Recommandé Elite                 |
|  | CABALE<br>FR 57 0372 3285<br>Reproductrice Recommandée 4ème degé Souche<br>Inscrip :INS A+   | ROSALIE<br>FR 71 2133 0082<br>Reproductrice Recommandée 4ème degé Souche |
|  | VAKANALE<br>FR 57 0356 9833<br>Reproductrice Reconnue 2ème degré Elevage                     | RENOIR<br>FR 67 7016 0934<br>Reproducteur Confirmé Veaux Sevrés          |

### SES PERFORMANCES AVANT SEVRAGE

|                     |        |                |        |         |
|---------------------|--------|----------------|--------|---------|
| Poids naissance :   | 42 kg  | Mode pesée : p | Note   | % Série |
| GMQ 0 - 120 jours : | 1275 g | Cond Naiss 1   | DM :   | 52 76   |
| PAT 210 jours :     | 333 kg |                | DS :   | 72 99   |
| Poids entrée :      | 414 kg |                | AF :   | 63 94   |
| GMQ 0-entrée :      | 1310 g | 95 %/série     | Etat : | 6 /10   |

### EVALUATION GENETIQUE DES PARENTS A PARTIR DE PRODUITS AU SEVRAGE

|                     | Base Réf   | Age 1er vêlage | IVV (nb)      | IFNAIS               | CRsev                | DMsev                | DSsev                | FOSsev              | ISEVR                | AVel                 | ALait                | IVMAT                |
|---------------------|------------|----------------|---------------|----------------------|----------------------|----------------------|----------------------|---------------------|----------------------|----------------------|----------------------|----------------------|
| <b>Père</b><br>(CD) | CH.PF.16.2 |                |               | <b>109</b><br>(0.94) | <b>107</b><br>(0.45) | <b>95</b><br>(0.59)  | <b>112</b><br>(0.51) | <b>97</b><br>(0.47) | <b>109</b><br>(0.53) | <b>113</b><br>(0.47) | <b>112</b><br>(0.37) | <b>114</b><br>(0.52) |
| <b>Mère</b><br>(CD) | CH.PF.16.2 | 36 ms          | 364 js<br>(4) | <b>112</b><br>(0.53) | <b>106</b><br>(0.44) | <b>111</b><br>(0.59) | <b>102</b><br>(0.59) | <b>89</b><br>(0.46) | <b>118</b><br>(0.48) | <b>97</b><br>(0.41)  | <b>106</b><br>(0.39) | <b>118</b><br>(0.52) |

MARNE

Série : 171

août 2017

Entrée du : 17 Aout 2017

Département Génétique  
Service Aptitudes et Sélection des Races Allaitantes  
Laure THOUMY, Arnaud DELPEUCH, Armelle GOVIGNON-GION.

# Catalogue entrée en STATION D'EVALUATION de SOMMEPY en MARNE

## Série S171 (34 ème)



**INSTITUT DE  
L'ÉLEVAGE**

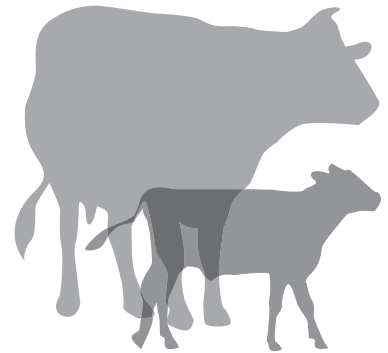

**Édité par :**  
l'Institut de l'Élevage  
[www.idele.fr](http://www.idele.fr)  
Sept 2017