

Département Génétique
Service Aptitudes et Sélection des Races Allaitantes
Laure THOUMY, Arnaud DELPEUCH, Armelle GION-GOVIGNON.

Catalogue entrée en STATION D'ÉVALUATION de OPTIGEN en CREUSE

Série S161 (31 ème Série)



INSTITUT DE
L'ÉLEVAGE

- 48 veaux entrés
- 31 veaux Souhaitables soit (35 % d'espoir)
- Période naissance : 13/10/2015 au 29/12/2015 (77 jours)
- Age moyen à l'entrée : 311 jours
- Poids moyen : 488 kg
- 32 éleveurs fournisseurs

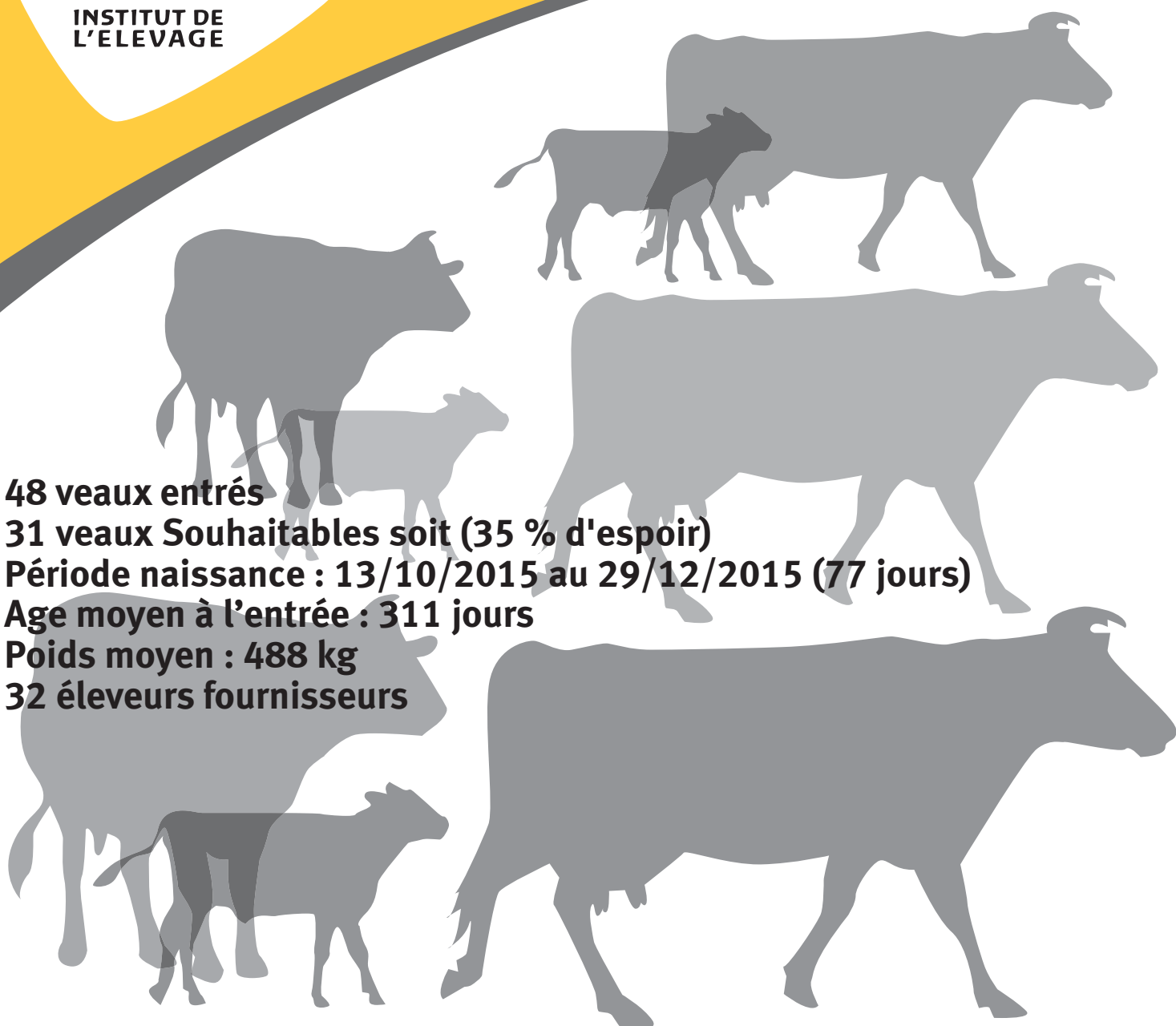

PLANNING DES CONTROLES EN SE & CI CHAROLAISES

CAMPAGNE 2016 / 2017

	Côte d' Or Pouilly en AU	Creuse Optigen	Marne Sommepy	Nièvre Marault	Saône&Loire Jalogny	Vendée Les Etablières	Deux-Sèvres Bressuire	Yonne CE Cialyn	UCC.A (Migennes)	UCC.C (Côte d' Or)	UCC.D (Montrond)	ALLIER (Creuzier)
Numéro campagne série	211	231	511	581	711	852	792	891	892	211	422	032
	161	161	161	161	161	161	161	161	161	163	164	161
Effectif Entrés	41 veaux	54 veaux	44 veaux	42 veaux	86 veaux	36 veaux	42 veaux	46 veaux	140 veaux	42 veaux	80 veaux	48 veaux
Pesée d'Entrée (P.E)	lun-26-9-16	jeu-22-9-16	ven-19-8-16	jeu-22-9-16	mar-11-10-16	jeu-2-6-16	ven-4-11-16	ven-12-8-16	ven-12-8-16	ven-23-9-16	ven-5-8-16	mer-12-10-16
Durée d'Adaptation	37 j	28 j	34 j	35 j	28 j	27 j	31 j	28 j	28 j	40 j	31 j	34 j
<i>Double Pesée Début de Contrôle (P.D)</i>	mer-2-11-16	jeu-20-10-16	jeu-22-9-16	jeu-27-10-16	mar-8-11-16	mer-29-6-16	lun-5-12-16	ven-9-9-16	ven-9-9-16	mer-2-11-16	lun-5-9-16	mar-15-11-16
Pesée 1 (P1)	mer-30-11-16	jeu-17-11-16	jeu-20-10-16	jeu-24-11-16	mar-6-12-16	jeu-28-7-16	lun-2-1-17	ven-7-10-16	ven-7-10-16	mer-30-11-16	lun-3-10-16	mar-13-12-16
Pesée 2 (P2)	mer-28-12-16	jeu-15-12-16	jeu-17-11-16	jeu-22-12-16	mar-3-1-17	jeu-25-8-16	lun-30-1-17	ven-4-11-16	ven-4-11-16	mer-28-12-16	lun-31-10-16	mar-10-1-17
Filiation Confirmée avant	mer-18-1-17	jeu-5-1-17	jeu-8-12-16	jeu-12-1-17	mar-24-1-17	mar-30-8-16	lun-20-2-17	ven-25-11-16	ven-25-11-16	mer-18-1-17	lun-21-11-16	mar-31-1-17
<i>Double Pesée Fin de Contrôle (P.F)</i>	mer-25-1-17	jeu-12-1-17	jeu-15-12-16	jeu-19-1-17	mar-31-1-17	mer-21-9-16	lun-27-2-17	ven-2-12-16	ven-2-12-16	mer-25-1-17	lun-28-11-16	mar-7-2-17
Durée de Contrôle	84 j	84 j	84 j	84 j	84 j	84 j	84 j	84 j	84 j	84 j	84 j	84 j
Pointage Sortie J1	jeu-19-1-17	jeu-5-1-17	ven-9-12-16	jeu-12-1-17	ven-20-1-17	mer-14-9-16	lun-20-2-17	lun-28-11-16	mar-29-11-16	jeu-19-1-17	jeu-24-11-16	mar-31-1-17
Pointage Sortie J2												
Pelvimétrie J1	ven-27-1-17	lun-16-1-17	lun-19-12-16	lun-23-1-17	mar-24-1-17	ven-23-9-16	mar-28-2-17	mar-6-12-16	mer-7-12-16	ven-27-1-17	lun-12-12-16	jeu-9-2-17
Pelvimétrie J2									jeu-8-12-16		mar-13-12-16	
Pointeurs	HBC & P.BERRECHET	HBC & L. THOUMY	HBC & P.BERRECHET	HBC & P.BERRECHET	HBC & P.BERRECHET	HBC & L. THOUMY	HBC & L. THOUMY	HBC & P.BERRECHET	HBC & P.BERRECHET	HBC & P.BERRECHET	HBC & P.BERRECHET	HBC & L. THOUMY
Indexation	lun-30-1-17	mar-17-1-17	mar-20-12-16	mar-24-1-17	jeu-2-2-17	lun-26-9-16	mer-1-3-17	mer-7-12-16	ven-9-12-16	mer-1-2-17	jeu-15-12-16	lun-13-2-17
Edition du Catalogue	mar-31-1-17	mer-18-1-17	mer-21-12-16	mer-25-1-17	lun-6-2-17	mar-27-9-16	jeu-2-3-17	jeu-8-12-16	sam-10-12-16	jeu-2-2-17	ven-16-12-16	mar-14-2-17
Portes Ouvertes	visite sur RDV les 15 jours avant la vente		14/01 & 25/01		sam-11-2-17	ven-30-9-16			08/01/2016	visite sur RDV les 15 jours avant la vente		20/02/2016
Date de Vente	ven-10-2-17	ven-3-2-17	mer-25-1-17	jeu-26-1-17	ven-17-2-17	ven-7-10-16	ven-18-3-16	mer-11-1-17	18/01 & 01/02 & 08/02	mer-22-2-17	jeu-12-1-17	ven-24-2-17
Durée totale en station	137 j	134 j	159 j	126 j	129 j	127 j	-231 j	152 j		152 j	160 j	135 j
Chargement des index SIG	10-2-17	3-2-17	25-1-17	26-1-17	17-2-17	7-10-16	18-3-16	11-1-17		22-2-17	12-1-17	24-2-17

La filiation du veau doit être vérifié par ADN µSat au moins 7 jours avant la fin des contrôles.

L'ensemble des données nécessaires à l'évaluation (performances + filiation) doivent avoir été transmises avant la date de l'évaluation

LISTE PAR ELEVEUR PROPRIETAIRE DES ANIMAUX ENTRES

CREUSE	Tag Nom	Numéro	Pds Entrée	DATE ENTREE :
03070002 BERTHOMIER STEPHANE LA JAUNERIE 03440 CHAVENON	6701 MARIO	FR 03 3850 6701	437 Kg	22/09/2016
63118165 EARL BONNABRY JOUX 63380 CONDAT EN COMBRAILLE	6011 MESMER	FR 63 6171 6011	471 Kg	22/09/2016
36056804 EARL DE LA BATISSE LA BATISSE 36340 CLUIS	6120 LINUX 6122 LION	FR 36 1535 6120 FR 36 1535 6122	446 Kg 434 Kg	22/09/2016
36130024 EARL DE LA BRANDE PRICHE 36400 MONTLEVICQ	6026 LOUSTIC	FR 36 1536 6026	578 Kg	22/09/2016
71368015 EARL ELEVAGE LAMARRE BENOIT LES BAS 71540 RECLESNE	6426 LUTIN	FR 71 2230 6426	510 Kg	22/09/2016
03010018 EARL LAFAYE LA SOURCE 03190 AUDES	6930 MIDINET	FR 03 3811 6930	472 Kg	22/09/2016
23238187 EARL RAMBERT PHILIPPE CHARASSE BASSE 23500 ST QUENTIN LA CHABANNE	2415 LAMIER	FR 23 1610 2415	524 Kg	22/09/2016
23102810 EARL RAPINAT LA ROCHETTE 23270 LADAPEYRE	5017 MELCKIOR 5043 MALOU	FR 23 1610 5017 FR 23 1610 5043	427 Kg 452 Kg	22/09/2016
36127055 EARL ROBIN VIEILLEVILLE 36400 MONTGIVRAY	5618 MACHO	FR 36 1202 5618	411 Kg	22/09/2016
23139806 FLOQUET JEAN REMY ELEVAGE GANDEBOEUF 23220 MOUTIER MALCARD	6910 LANCIER 6920 LAUTREC 6928 LEANDRE	FR 23 1610 6910 FR 23 1610 6920 FR 23 1610 6928	564 Kg 482 Kg 562 Kg	22/09/2016
03028045 GAEC DE BOUILLE BOUILLE 03120 BILLEZOIS	6953 MALIBU SC	FR 03 3773 6953	452 Kg	22/09/2016
03257059 GAEC FROBERT LES GILLANDS 03120 ST PRIX	6526 LAWRENC	FR 03 3784 6526	598 Kg	22/09/2016

LISTE PAR ELEVEUR PROPRIETAIRE DES ANIMAUX ENTRES

CREUSE	Tag Nom	Numéro	Pds Entrée	DATE ENTREE :
03026005 GAEC GIRAUD LES MINARDS 03210 BESSON	6614 <i>MATELOT</i>	FR 03 3839 6614	580 Kg	22/09/2016
23220265 GAEC ALHERITIERE HAUTE FAYE 23130 ISSOUDUN LETRIEIX	0577 <i>MARCO</i>	FR 23 1510 0577	578 Kg	22/09/2016
03231065 GAEC AZEVEDO LIEU-DIT UNSON D EN BAS 03420 ST FARGEOL	6926 <i>MERLIN</i>	FR 03 3932 6926	444 Kg	22/09/2016
63354202 GAEC BLANCHARD LES COMBES 63390 ST GERVAIS D AUVERGNE	6381 <i>MICKEY</i>	FR 63 6122 6381	450 Kg	22/09/2016
23245401 GAEC BOURLIAUD VILLARD 23000 ST SULPICE LE GUERETOIS	3471 <i>LEXIQUE</i> 3497 <i>LASCAUX</i>	FR 23 1610 3471 FR 23 1610 3497	458 Kg 386 Kg	22/09/2016
71123038 GAEC CORNELOUP-SABOT BERNADENT 71340 CHENAY LE CHATEL	6757 <i>LOPEZ</i> 6839	FR 71 2206 6757 FR 71 2206 6839	436 Kg 419 Kg	22/09/2016
63314154 GAEC DAILLOUX LE MONIAL 63890 ST AMANT ROCHE SAVINE	6569 <i>MAGNUM</i>	FR 63 6156 6569	554 Kg	22/09/2016
44146396 GAEC DE LA HAINAIS LA PLUMANTE 44660 ROUGE	2600 <i>LELURON</i>	FR 44 5442 2600	522 Kg	22/09/2016
48140063 GAEC DE LA VEDRINE BLANCHE LA VEDRINE BLANCHE 48200 ST CHELY D APCHER	4319 <i>MERCURE</i>	FR 48 1601 4319	456 Kg	22/09/2016
23081701 GAEC DE SAGNAT (ROULET) SAGNAT 23260 FLAYAT	6140 <i>LUCKY LU</i>	FR 23 1610 6140	604 Kg	22/09/2016
36025014 GAEC DU BOIS DORE DOMAINE DU CHATEAU 36400 BRIANTES	6889 <i>LEONIDAS</i>	FR 36 1539 6889	485 Kg	22/09/2016
23130493 GAEC DU HERON BONNUT 23360 MEASNES	0202 <i>LAMBERT</i> 0212 <i>LAPOUNET</i> 0216 <i>LARDON</i>	FR 23 1610 0202 FR 23 1610 0212 FR 23 1610 0216	403 Kg 466 Kg 416 Kg	22/09/2016

LISTE PAR ELEVEUR PROPRIETAIRE DES ANIMAUX ENTRES

CREUSE	Tag Nom	Numéro	Pds Entrée	DATE ENTREE :
36208236 GAEC DU VERNEAU LE VERNEAU 36160 STE SEVERE SUR INDRE	5806 LAMPION	FR 36 1539 5806	486 Kg	22/09/2016
23162304 GAEC PAROTON LES MEGRETS 23270 ROCHES	5505 MAESTRO 5517 MADISON	FR 23 1610 5505 FR 23 1610 5517	465 Kg 469 Kg	22/09/2016
23024702 GAEC RAMBERT LES BORDES 23200 BLESSAC	2304 MANU 2363 MIGRATEU	FR 23 1610 2304 FR 23 1610 2363	520 Kg 522 Kg	22/09/2016
36129256 JOURNAUX BLANDINE LES BROQUETS 36230 MONTIPOURET	J928 LARRY	FR 36 1535 6928	400 Kg	22/09/2016
23196131 MOREAU ERIC LE BOURG 23500 ST FRION	4204 LITCHI SC	FR 23 1610 4204	429 Kg	22/09/2016
42082143 RAJOT PIERRE OLIVIER BIESSE 42260 DANCE	3495 LION	FR 42 4244 3495	480 Kg	22/09/2016
36139187 SCEA LAGAUDRIERE GILLES & LOIC CHEZAL COLLET 36500 NEUILLAY LES BOIS	6198 LIEVRE 6202 LAPON	FR 36 1536 6198 FR 36 1536 6202	550 Kg 552 Kg	22/09/2016
23066152 SCEA LASSOUX L ETANG 23700 LE COMPAS	1201 LED 1211 LENNYSC 1215 LUC 1219 LEADERSC 1224 LANOSC	FR 23 1610 1201 FR 23 1610 1211 FR 23 1610 1215 FR 23 1610 1219 FR 23 1610 1224	532 Kg 479 Kg 564 Kg 518 Kg 465 Kg	22/09/2016

Mise en lot CREUSE S161 entrée du 22/09/2016.

Groupe 3 : 16 veaux et 27 jours d'écart d'âge

Groupe 2 : 16 veaux et 25 jours d'écart d'âge

Groupe 1 : 16 veaux et 17 jours d'écart d'âge

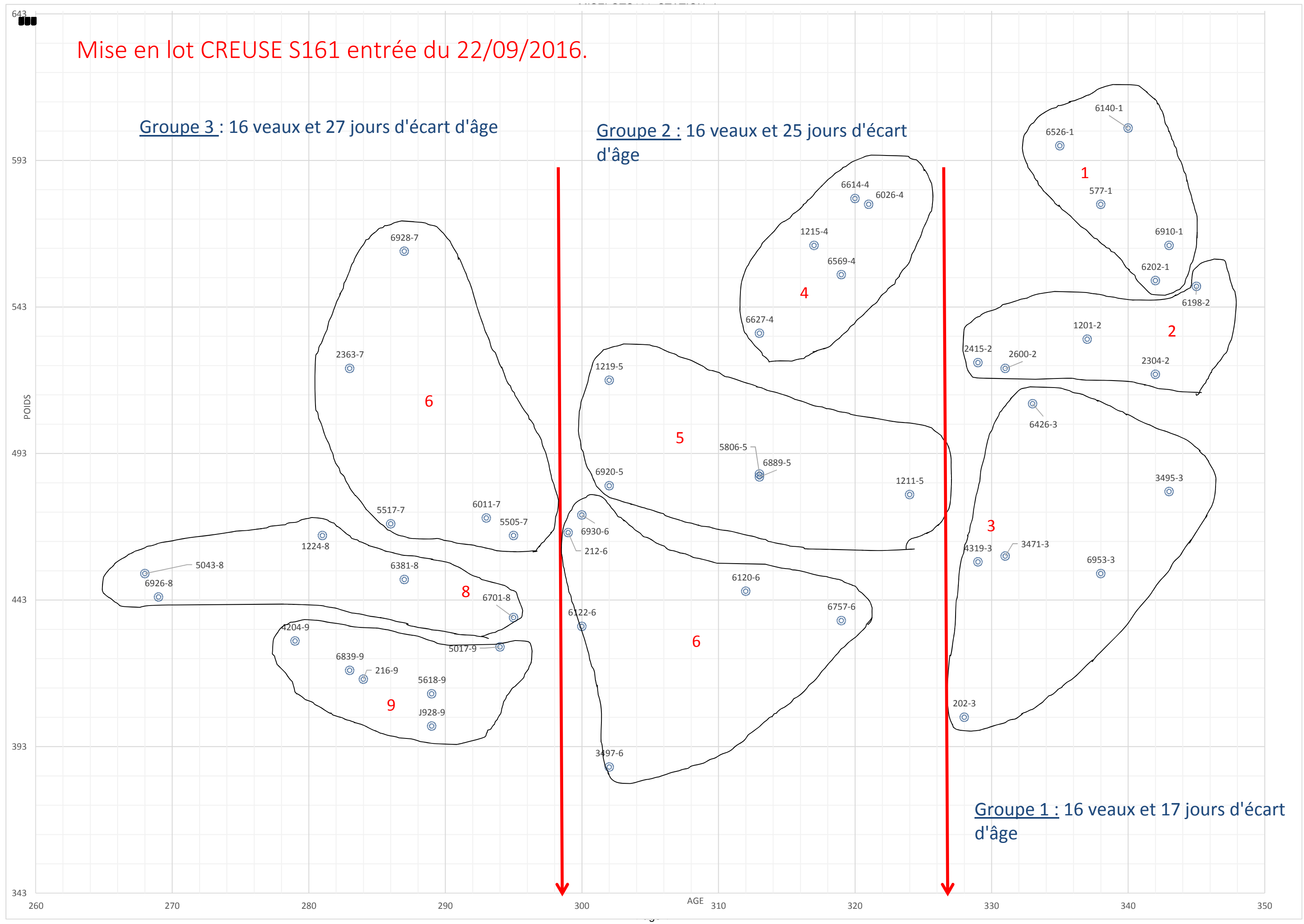

BASE(S) DE REFERENCE / SEVRAGE = CH.PF.16.1 / POST-SEVRAGE = CH.PF.16.1 / CARCASSE = CH.PF.16.1

	INDEX PERE	CD PERE	% CANDIDATS DONT INDEX PERE CONNU	INDEX MERE	CD MERE	% CANDIDATS DONT INDEX MERE CONNU
IFNAIS	104.5+/-7.7	0.95+/-0.08	97.9	101.4+/-4.8	0.50+/-0.05	100
CRsev	107.5+/-6.2	0.90+/-0.17	97.9	103.0+/-4.2	0.41+/-0.04	100
DMsev	103.5+/-8.0	0.90+/-0.17	97.9	99.9+/-5.8	0.54+/-0.07	100
DSsev	109.1+/-6.6	0.90+/-0.17	97.9	102.8+/-5.2	0.51+/-0.07	100
FOSsev	95.5+/-9.3	0.86+/-0.21	97.9	99.9+/-6.2	0.41+/-0.06	100
ISEVR	112.3+/-8.5	0.90+/-0.16	97.9	103.8+/-5.1	0.45+/-0.05	100
AVel	106.9+/-11.6	0.71+/-0.23	97.9	103.0+/-7.5	0.35+/-0.06	100
ALait	104.9+/-5.9	0.68+/-0.23	97.9	103.9+/-4.9	0.33+/-0.06	100
IVMAT	113.3+/-8.9	0.82+/-0.17	97.9	105.6+/-5.6	0.47+/-0.06	100
CRpsf	107.4+/-6.3	0.85+/-0.21	97.9	103.8+/-4.0	0.51+/-0.11	97.9
ICRCjbf	107.4+/-6.1	0.80+/-0.26	97.9	102.4+/-4.6	0.32+/-0.08	95.8
CONFjbf	101.0+/-6.0	0.80+/-0.24	97.9	98.6+/-4.1	0.37+/-0.07	95.8
IABjbf	107.1+/-6.1	0.78+/-0.27	97.9	101.5+/-5.3	0.31+/-0.08	95.8

INDEX CANDIDAT SUR ASCENDANCE	CD CANDIDAT SUR ASCENDANCE	% CANDIDATS DONT INDEX 2 PARENTS CONNUS	
102.9+/-4.7	0.36+/-0.02	97.9	IFNAIS
105.3+/-3.4	0.33+/-0.04	97.9	CRsev
101.7+/-4.5	0.36+/-0.04	97.9	DMsev
105.9+/-4.0	0.35+/-0.04	97.9	DSsev
97.7+/-5.2	0.32+/-0.05	97.9	FOSsev
108.0+/-4.8	0.34+/-0.04	97.9	ISEVR
104.8+/-7.7	0.26+/-0.06	97.9	AVel
104.4+/-4.1	0.25+/-0.06	97.9	ALait
109.4+/-5.3	0.32+/-0.05	97.9	IVMAT
105.6+/-3.9	0.34+/-0.06	95.8	CRpsf
104.9+/-4.2	0.28+/-0.07	95.8	ICRCjbf
99.8+/-3.8	0.29+/-0.06	95.8	CONFjbf
104.3+/-4.2	0.27+/-0.07	95.8	IABjbf

Differentielle de selection sur la voie male, femelle et totale - 48 candidats a l'entree

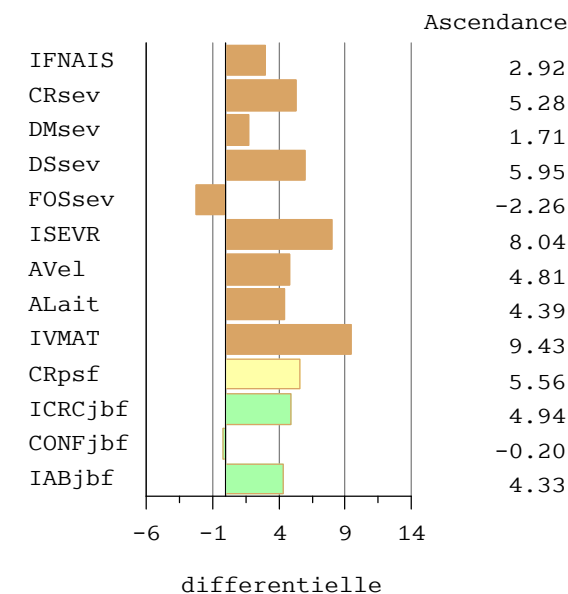
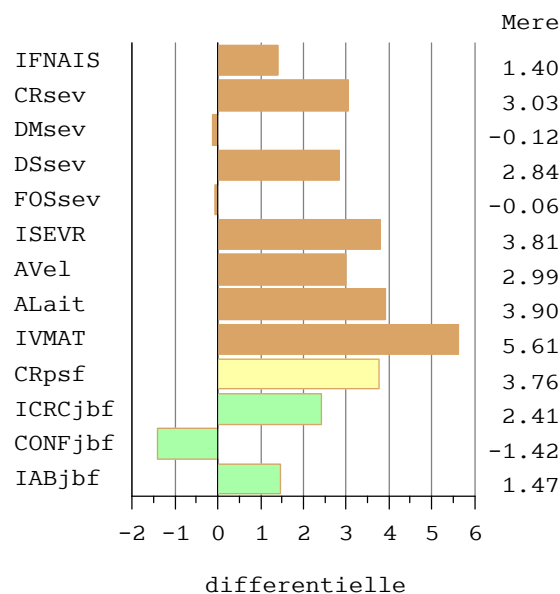
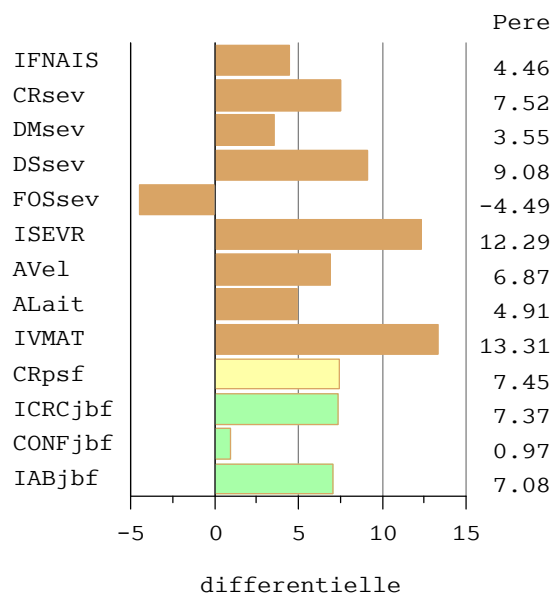

BASE(S) DE REFERENCE / SEVRAGE = CH.PF.16.1 / POST-SEVRAGE = CH.PF.16.1 / CARCASSE = CH.PF.16.1

	INDEX PERE	CD PERE	% CANDIDATS DONT INDEX PERE CONNU	INDEX MERE	CD MERE	% CANDIDATS DONT INDEX MERE CONNU
IFNAIS	105.5+/-5.9	0.98+/-0.02	83.3	101.4+/-4.8	0.50+/-0.05	100
CRsev	107.8+/-6.2	0.96+/-0.05	83.3	103.0+/-4.2	0.41+/-0.04	100
DMsev	104.3+/-8.1	0.97+/-0.04	83.3	99.9+/-5.8	0.54+/-0.07	100
DSsev	109.1+/-6.9	0.97+/-0.05	83.3	102.8+/-5.2	0.51+/-0.07	100
FOSsev	95.3+/-9.3	0.94+/-0.08	83.3	99.9+/-6.2	0.41+/-0.06	100
ISEVR	113.5+/-8.6	0.97+/-0.05	83.3	103.8+/-5.1	0.45+/-0.05	100
AVel	108.7+/-10.4	0.82+/-0.10	75.0	103.0+/-7.5	0.35+/-0.06	100
ALait	106.4+/-5.3	0.80+/-0.08	72.9	103.9+/-4.9	0.33+/-0.06	100
IVMAT	116.7+/-7.1	0.91+/-0.04	72.9	105.6+/-5.6	0.47+/-0.06	100
CRpsf	108.3+/-6.0	0.96+/-0.03	72.9	104.4+/-4.5	0.58+/-0.06	56.3
ICRCjbf	108.0+/-6.0	0.94+/-0.06	75.0	103.3+/-5.8	0.38+/-0.08	22.9
CONFjbf	102.1+/-5.7	0.92+/-0.07	75.0	99.4+/-4.4	0.42+/-0.06	22.9
IABjbf	108.2+/-5.5	0.92+/-0.07	75.0	102.6+/-6.5	0.37+/-0.08	22.9

INDEX CANDIDAT SUR ASCENDANCE	CD CANDIDAT SUR ASCENDANCE	% CANDIDATS DONT INDEX 2 PARENTS CONNUS	
103.6+/-3.6	0.37+/-0.01	83.3	IFNAIS
105.4+/-3.6	0.34+/-0.02	83.3	CRsev
102.1+/-4.3	0.38+/-0.02	83.3	DMsev
106.3+/-4.0	0.37+/-0.02	83.3	DSsev
97.9+/-5.4	0.34+/-0.02	83.3	FOSsev
108.7+/-4.7	0.35+/-0.01	83.3	ISEVR
106.1+/-6.2	0.29+/-0.03	75.0	AVel
105.5+/-3.7	0.28+/-0.02	72.9	ALait
111.4+/-3.9	0.34+/-0.02	72.9	IVMAT
106.5+/-4.2	0.39+/-0.02	41.7	CRpsf
107.3+/-5.8	0.33+/-0.02	16.7	ICRCjbf
99.2+/-3.7	0.33+/-0.02	16.7	CONFjbf
106.1+/-6.3	0.32+/-0.02	16.7	IABjbf

Differentielle de selection sur la voie male, femelle et totale (index publiables) - 48 candidats a l'entree

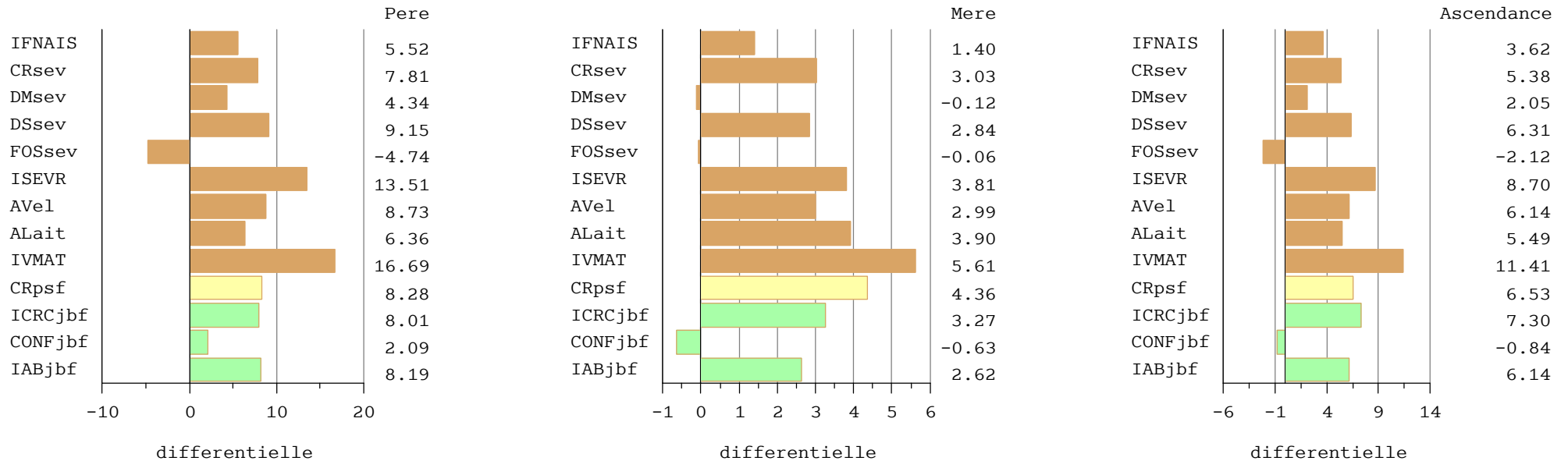

LAMBERT

FR 23 1610 0202

Né le : 30/10/2015

Chez : GAEC DU HERON (23)

Statut du veau à l'entrée (AS)

N° Station : 0202

CASE : 3

GENEALOGIE

CASTOR FR 61 4679 1641	Reproducteur Confirmé Aptitudes Bouchères	SESAME	Reproducteur Confirmé Veaux Sevrés	PICADOR	Reproducteur Confirmé Veaux Sevrés
		FR 57 0338 8462		NEFLE	Reproductrice Recommandée 4ème degé Souche
		TRAGEDIE	Reproductrice Recommandée 4ème degé Souche	MAGENTA	Reproducteur Confirmé Qualites Maternelles
		FR 61 4679 1345		OPA	Reproductrice Reconnue 2ème degré Elevage
		Inscrip :INS A+		FR 61 0513 3404	
FR 23 1110 0804 Inscrip :INS A+ ISU 107	Reproductrice Reconnue 3ème degré Elevage	NATUR	Reproducteur Recommandé Elite	EXCLUSIF	Reproducteur Confirmé Qualites Maternelles
		FR 36 9701 0336		LUCILE	Reproductrice Reconnue 2ème degré Elevage
			Reproductrice Reconnue 3ème degré Elevage	NORBARD	Reproducteur Confirmé Qualites Maternelles
		FR 23 0810 0514		FR 14 9710 1100	
		Inscrip :INSA+2		FR 23 0336 8226	

SES PERFORMANCES AVANT SEVRAGE

Poids naissance :	37 kg	Mode pesée : e	Note	% Série
GMQ 0 - 120 jours :	1167 g	Cond Naiss 1	DM : 63	87
PAT 210 jours :	282 kg		DS : 76	104
Poids entrée :	403 kg		AF : 75	107
GMQ 0-entrée :	1116 g	79 %/série	Etat : 5 /10	

EVALUATION GENETIQUE DES PARENTS A PARTIR DE PRODUITS AU SEVRAGE

	Base Réf	Age1er vélage	IVV (nb)	IFNAIS	CRsev	DMsev	DSsev	FOSsev	ISEVR	AVel	ALait	IVMAT
Père (CD)	CH.PF.16.1			107 (0.99)	110 (0.99)	115 (0.99)	107 (0.99)	86 (0.99)	123 (0.99)	115 (0.81)	108 (0.78)	125 (0.90)
Mère (CD)	CH.PF.16.1	36 ms	365 js (3)	106 (0.39)	95 (0.35)	93 (0.44)	107 (0.44)	106 (0.38)	94 (0.37)	110 (0.37)	107 (0.36)	99 (0.42)

CREUSE

Série : 161

septembre 2016

LAPOUNET

FR 23 1610 0212

Né le : 28/11/2015

Chez : GAEC DU HERON (23)

Statut du veau à l'entrée (AS)

N° Station : 0212

CASE : 6

GENEALOGIE

BUSINESS FR 72 4058 5019 Reproducteur Recommandé Elite	MAGENTA FR 42 9610 5603 Reproducteur Confirmé Qualites Maternelles	VLADIMIR FR 03 8410 6449 Reproducteur Confirmé Veaux Sevrés
	SEXYE FR 72 4058 9893 Reproductrice Recommandée 4ème degé Souche Inscrip :INS A+	FICTION FR 42 9010 1471 Reproductrice Recommandée 4ème degé Souche
	CESAR FR 23 0729 4007 Reproducteur Confirmé Veaux Sevrés	HERMES FR 60 9210 2162 Reproducteur Confirmé Veaux Sevrés
Reproductrice Jeune FR 23 5010 1227 Inscrip :INS A+	INDIENNE FR 58 9310 5833 Reproductrice Reconnue 2ème degré Elevage	ROMEO FR 36 1512 1299 Reproducteur Confirmé Veaux Sevrés
ISU 101 FR 23 0522 2264 Inscrip :INSA+2	TOURAINNE FR 23 0210 0859 Reproductrice Recommandée 4ème degé Souche	JOCRISSE FR 85 9410 2027 Reproducteur Confirmé Qualites Maternelles
		FR 23 5137 9237

SES PERFORMANCES AVANT SEVRAGE

Poids naissance :	50 kg	Mode pesée : e	Note	% Série
GMQ 0 - 120 jours :	1500 g	Cond Naiss 1	DM : 77	107
PAT 210 jours :	375 kg		DS : 70	96
Poids entrée :	466 kg		AF : 73	104
GMQ 0-entrée :	1391 g	98 %/série	Etat : 6 /10	

EVALUATION GENETIQUE DES PARENTS A PARTIR DE PRODUITS AU SEVRAGE

	Base Réf	Age 1er vélage	IVV (nb)	IFNAIS	CRsev	DMsev	DSsev	FOSsev	ISEVR	AVel	ALait	IVMAT
Père (CD)	CH.PF.16.1			99 (0.99)	111 (0.99)	105 (0.99)	114 (0.99)	94 (0.99)	114 (0.99)	91 (0.96)	104 (0.93)	113 (0.97)
Mère (CD)	CH.PF.16.1	35 ms	369 js (4)	102 (0.47)	102 (0.36)	95 (0.52)	102 (0.52)	102 (0.36)	100 (0.40)	96 (0.28)	103 (0.27)	101 (0.44)

CREUSE

Série : 161

septembre 2016

LARDON

N° Station : 0216

FR 23 1610 0216

CASE : 9

Né le : 13/12/2015

Chez : GAEC DU HERON (23)

Statut du veau à l'entrée (AS)

GENEALOGIE

BUSINESS FR 72 4058 5019 Reproducteur Recommandé Elite	MAGENTA FR 42 9610 5603 Reproducteur Confirmé Qualites Maternelles	VLADIMIR FR 03 8410 6449 Reproducteur Confirmé Veaux Sevrés
	SEXYE FR 72 4058 9893 Reproductrice Recommandée 4ème degé Souche Inscrip :INS A+	FICTION FR 42 9010 1471 Reproductrice Recommandée 4ème degé Souche
	POPULAIR FR 71 2131 9473 Reproducteur Recommandé Elite	HERMES FR 60 9210 2162 Reproducteur Confirmé Veaux Sevrés
FR 23 0910 1339 Reproductrice Recommandée 4ème degé Souche Inscrip :INSA+2 ISU 112	INDIENNE FR 58 9310 5833 Reproductrice Reconnue 2ème degré Elevage	HABIT FR 79 9210 1442 Reproducteur Confirmé Qualites Maternelles
	JUSTICE FR 71 9311 4856 Reproductrice Recommandée 4ème degé Souche	CASOAR FR 45 8710 0162 Reproducteur Confirmé Qualites Maternelles
	FR 23 0336 8226 Inscrip :INS B1	FR 23 9625 7239

SES PERFORMANCES AVANT SEVRAGE

Poids naissance :	51 kg	Mode pesée : p	Note	% Série
GMQ 0 - 120 jours :	1450 g	Cond Naiss 1	DM :	75 104
PAT 210 jours :	347 kg		DS :	72 98
Poids entrée :	416 kg		AF :	73 104
GMQ 0-entrée :	1285 g	91 %/série	Etat :	6 /10

EVALUATION GENETIQUE DES PARENTS A PARTIR DE PRODUITS AU SEVRAGE

	Base Réf	Age 1er vélage	IVV (nb)	IFNAIS	CRsev	DMsev	DSsev	FOSsev	ISEVR	AVel	ALait	IVMAT
Père (CD)	CH.PF.16.1			99 (0.99)	111 (0.99)	105 (0.99)	114 (0.99)	94 (0.99)	114 (0.99)	91 (0.96)	104 (0.93)	113 (0.97)
Mère (CD)	CH.PF.16.1	36 ms	379 js (5)	103 (0.56)	102 (0.41)	98 (0.59)	109 (0.59)	101 (0.45)	103 (0.46)	107 (0.43)	109 (0.39)	108 (0.52)

CREUSE

Série : 161

septembre 2016

MARCO

N° Station : 0577

FR 23 1510 0577

CASE : 1

Né le : 20/10/2015

Chez : GAEC ALHERITIERE (23)

Statut du veau à l'entrée (AS)

GENEALOGIE

DISCO FR 71 2175 8980 Reproducteur Confirmé Qualités Maternelles	RUSS FR 63 3497 1421 Reproducteur Confirmé Qualités Maternelles	LAKANAL FR 03 9512 1015 Reproducteur Confirmé Qualités Maternelles
	VIKIE FR 71 2127 4012 Reproductrice Recommandée 4ème degé Souche Inscrip :INS A+	LITALIE FR 63 2758 6165 Reproductrice Recommandée 4ème degé Souche
	TOMBAPIK FR 64 6414 9921 Reproducteur Confirmé Qualités Maternelles	MAGENTA FR 42 9610 5603 Reproducteur Confirmé Qualités Maternelles
IMPERIALE FR 23 1310 2018 Reproductrice Reconnue 2ème degré Elevage Inscrip :INS A+ ISU 115	COQUINE FR 23 0710 4001 Reproductrice Recommandée 4ème degé Souche Inscrip :INS A+	OBEISSANTE FR 71 9810 5602 Reproductrice Recommandée 4ème degé Souche
	JUMPER FR 88 9410 4162 Reproducteur Confirmé Qualités Maternelles	LAVANDE FR 64 9501 4351 Reproductrice Recommandée 4ème degé Souche
	PINAY FR 85 5239 4134 Reproducteur Recommandé Elite	VERONIQUE FR 23 0410 5346 Reproductrice Reconnue 2ème degré Elevage

SES PERFORMANCES AVANT SEVRAGE

Poids naissance :	48 kg	Mode pesée : e	Note	% Série
GMQ 0 - 120 jours :	g	Cond Naiss 2	DM :	
PAT 210 jours :	kg		DS :	
Poids entrée :	578 kg		AF :	
GMQ 0-entrée :	1568 g	111 %/série	Etat :	/10

EVALUATION GENETIQUE DES PARENTS A PARTIR DE PRODUITS AU SEVRAGE

	Base Réf	Age 1er vêlage	IVV (nb)	IFNAIS	CRsev	DMsev	DSsev	FOSsev	ISEVR	AVel	ALait	IVMAT
Père (CD)	CH.PF.16.1			105 (0.99)	114 (0.98)	98 (0.98)	123 (0.98)	96 (0.96)	117 (0.98)	98 (0.73)	104 (0.70)	114 (0.87)
Mère (CD)	CH.PF.16.1	34 ms	(1)	99 (0.52)	108 (0.43)	98 (0.54)	113 (0.54)	95 (0.42)	108 (0.46)	107 (0.37)	118 (0.34)	117 (0.46)

CREUSE

Série : 161

septembre 2016

LED**N° Station : 1201**

FR 23 1610 1201

CASE : 2

Né le : 21/10/2015

Chez : SCEA LASSOUX (23)

Statut du veau à l'entrée (Espoir)

GENEALOGIE

ARTOIS FR 58 1000 6623 Reproducteur Recommandé Elite	Reproducteur Recommandé Elite	TERNOIS	Reproducteur Recommandé Elite	JUMPER	Reproducteur Confirmé Qualites Maternelles
		FR 62 0478 3245		FR 88 9410 4162	
		PIN UP	Reproductrice Reconnue 2ème degré Elevage	GAMINE	Reproductrice Recommandée 4ème degé Souche
		FR 58 1199 9070		FR 62 9110 0762	
HAVANAISE FR 23 1310 0303 Inscrip :INS A+ ISU	Reproductrice Jeune	Inscrip :INS A+		JACQUART	Reproducteur Jeune Recommandé
				FR 58 9416 8635	
		FLANELLE		HALEINE	Reproductrice Reconnue 2ème degré Elevage
		FR 23 5075 9132		FR 58 9212 5026	
		Inscrip :INS A+		NEWTON	Reproducteur Confirmé Qualites Maternelles
				FR 23 9710 0853	
		CASCADE	Reproductrice Recommandée 4ème degé Souche		
		FR 23 0710 6903			
		BONUS	Reproducteur Confirmé Veaux Sevrés		
		FR 36 1503 7971			
		SENTINELLE	Reproductrice Recommandée 4ème degé Souche		
		FR 23 0210 5605			

SES PERFORMANCES AVANT SEVRAGE

Poids naissance :	45 kg	Mode pesée : e	Note	% Série
GMQ 0 - 120 jours :	892 g	Cond Naiss 1	DM : 77	107
PAT 210 jours :	285 kg		DS : 68	93
Poids entrée :	532 kg		AF : 73	104
GMQ 0-entrée :	1445 g	102 %/série	Etat : 7 /10	

EVALUATION GENETIQUE DES PARENTS A PARTIR DE PRODUITS AU SEVRAGE

	Base Réf	Age 1er vélage	IVV (nb)	IFNAIS	CRsev	DMsev	DSsev	FOSsev	ISEVR	AVel	ALait	IVMAT
Père (CD)	CH.PF.16.1			112 (0.99)	105 (0.99)	97 (0.99)	108 (0.99)	93 (0.99)	110 (0.99)	131 (0.96)	102 (0.93)	111 (0.97)
Mère (CD)	CH.PF.16.1	37 ms	(1)	107 (0.47)	102 (0.33)	105 (0.35)	96 (0.35)	106 (0.24)	107 (0.35)	98 (0.19)	105 (0.18)	109 (0.34)

CREUSE**Série : 161****septembre 2016**

LENNYSC

FR 23 1610 1211

Né le : 03/11/2015

Chez : SCEA LASSOUX (23)

Statut du veau à l'entrée (Espoir)

N° Station : 1211

CASE : 5

GENEALOGIE

CASTOR FR 61 4679 1641	Reproducteur Confirmé Aptitudes Bouchères	SESAME	Reproducteur Confirmé Veaux Sevrés	PICADOR	Reproducteur Confirmé Veaux Sevrés
		FR 57 0338 8462		NEFLE	Reproductrice Recommandée 4ème degé Souche
		TRAGEDIE	Reproductrice Recommandée 4ème degé Souche	MAGENTA	Reproducteur Confirmé Qualités Maternelles
		FR 61 4679 1345	Inscrip :INS A+	OPA	Reproductrice Reconnue 2ème degré Elevage
ISIE FR 23 1310 0328 Inscrip :INS A+ <u>ISU</u>	Reproductrice Jeune	ETERNEL	Reproducteur Confirmé Veaux Sevrés	TOULON	Reproducteur Recommandé Elite
		FR 54 5501 0286		VARAPPE	FR 54 5458 7807
		CALORIE		IJOUFFLU	Reproducteur Confirmé Veaux Sevrés
		FR 23 0710 6908	Inscrip :INS A+	USTIE	Reproductrice Jeune
				FR 23 0410 7708	

SES PERFORMANCES AVANT SEVRAGE

Poids naissance :	45 kg	Mode pesée : e	Note	% Série
GMQ 0 - 120 jours :	900 g	Cond Naiss 1	DM :	63 87
PAT 210 jours :	258 kg		DS :	68 93
Poids entrée :	479 kg		AF :	70 100
GMQ 0-entrée :	1340 g	95 %/série	Etat :	6 /10

EVALUATION GENETIQUE DES PARENTS A PARTIR DE PRODUITS AU SEVRAGE

	Base Réf	Age 1er vêlage	IVV (nb)	IFNAIS	CRsev	DMsev	DSsev	FOSsev	ISEVR	AVel	ALait	IVMAT
Père (CD)	CH.PF.16.1			107 (0.99)	110 (0.99)	115 (0.99)	107 (0.99)	86 (0.99)	123 (0.99)	115 (0.81)	108 (0.78)	125 (0.90)
Mère (CD)	CH.PF.16.1	32 ms	(1)	100 (0.49)	108 (0.40)	97 (0.50)	104 (0.50)	102 (0.35)	107 (0.42)	107 (0.24)	101 (0.24)	106 (0.42)

CREUSE**Série : 161****septembre 2016**

LUC

FR 23 1610 1215

Né le : 10/11/2015

Chez : SCEA LASSOUX (23)

Statut du veau à l'entrée (Espoir)

N° Station : 1215

CASE : 4

GENEALOGIE

CASTOR FR 61 4679 1641	Reproducteur Confirmé Aptitudes Bouchères	SESAME	Reproducteur Confirmé Veaux Sevrés	PICADOR	Reproducteur Confirmé Veaux Sevrés
		FR 57 0338 8462		NEFLE	Reproductrice Recommandée 4ème degé Souche
		TRAGEDIE	Reproductrice Recommandée 4ème degé Souche	MAGENTA	Reproducteur Confirmé Qualités Maternelles
		FR 61 4679 1345	Inscrip :INS A+	OPA	Reproductrice Reconnue 2ème degré Elevage
				NEWTON	Reproducteur Confirmé Qualités Maternelles
HAZEL FR 23 1310 0301	Reproductrice Jeune	FABIEN	Reproducteur Jeune	FR 23 9710 0853	
		FR 23 5075 9104		CASCADE	Reproductrice Recommandée 4ème degé Souche
		ESCARCELLE	Reproductrice Reconnue 2ème degré Elevage	VINCI	Reproducteur Jeune
		FR 23 0910 1627	Inscrip :INS A+	FR 89 0759 4844	Recommandé
				VAISSELLE	Reproductrice Jeune
				FR 23 0410 7753	

SES PERFORMANCES AVANT SEVRAGE

Poids naissance	: 46 kg	Mode pesée : e	Note	% Série
GMQ 0 - 120 jours	: 1333 g	Cond Naiss 1	DM : 87	121
PAT 210 jours	: 343 kg		DS : 76	104
Poids entrée	: 564 kg		AF : 73	104
GMQ 0-entrée	: 1634 g	116 %/série	Etat : 7 /10	

EVALUATION GENETIQUE DES PARENTS A PARTIR DE PRODUITS AU SEVRAGE

	Base Réf	Age 1er vélage	IVV (nb)	IFNAIS	CRsev	DMsev	DSsev	FOSsev	ISEVR	AVel	ALait	IVMAT
Père (CD)	CH.PF.16.1			107 (0.99)	110 (0.99)	115 (0.99)	107 (0.99)	86 (0.99)	123 (0.99)	115 (0.81)	108 (0.78)	125 (0.90)
Mère (CD)	CH.PF.16.1	39 ms	(1)	101 (0.45)	105 (0.33)	96 (0.35)	103 (0.35)	104 (0.24)	103 (0.35)	100 (0.20)	106 (0.19)	106 (0.35)

CREUSE

Série : 161

septembre 2016

LEADERSC

FR 23 1610 1219

Né le : 25/11/2015

Chez : SCEA LASSOUX (23)

Statut du veau à l'entrée (Espoir)

N° Station : 1219

CASE : 5

GENEALOGIE

INEDIT SC FR 23 1310 0349	FANGIO	Reproducteur Confirmé Veaux Sevrés	CABAR P	Reproducteur Confirmé Qualites Maternelles
	FR 51 1009 0160		UNIQUE	Reproductrice Reconnue 2ème degré Elevage
			VALLON	Reproducteur Confirmé Veaux Sevrés
	CORRIDA		FR 51 0408 9792	
	FR 23 0710 6922		UCAIDA	Reproductrice Jeune
	Inscrip :INS A+		FR 23 0310 3421	
DEMENTE FR 23 0810 7428 Inscrip :INS A+ ISU 102			PALADIN P	Reproducteur Confirmé Aptitudes Bouchères
		BOB	FR 42 4029 9352	
		FR 23 0610 0817	UDINE	Reproductrice Jeune
			FR 23 0310 3422	
		VAMP	Reproductrice Jeune	IMPAIR
	FR 23 0510 8107		SARDAIGNE	Reproductrice Reconnue 2ème degré Elevage
	Inscrip :INS A+		FR 23 5110 4459	

SES PERFORMANCES AVANT SEVRAGE

Poids naissance :	49 kg	Mode pesée : e	Note	% Série
GMQ 0 - 120 jours :	1483 g	Cond Naiss 1	DM :	68 94
PAT 210 jours :	353 kg		DS :	86 118
Poids entrée :	518 kg		AF :	65 93
GMQ 0-entrée :	1553 g	110 %/série	Etat :	6 /10

EVALUATION GENETIQUE DES PARENTS A PARTIR DE PRODUITS AU SEVRAGE

	Base Réf	Age1er vélage	IVV (nb)	IFNAIS	CRsev	DMsev	DSsev	FOSsev	ISEVR	AVel	ALait	IVMAT
Père (CD)												
Mère (CD)	CH.PF.16.1	33 ms	456 js (5)	99 (0.48)	106 (0.36)	99 (0.54)	98 (0.54)	99 (0.36)	104 (0.41)	106 (0.30)	96 (0.27)	102 (0.46)

CREUSE**Série : 161****septembre 2016**

LANOSC

FR 23 1610 1224

Né le : 16/12/2015

Chez : SCEA LASSOUX (23)

Statut du veau à l'entrée (AS)

N° Station : 1224

CASE : 8

GENEALOGIE

HARINORDOQ Reproducteur Jeune FR 54 5518 8036	ARTOIS FR 58 1000 6623 3544 FR 54 5473 3544 Inscrip :INSA+2	Reproducteur Recommandé Elite Reproductrice Recommandée 4ème degé Souche	TERNOIS FR 62 0478 3245 PIN UP FR 58 1199 9070 NECESSAIRE FR 63 2779 3880 4309 FR 54 5455 4309	Reproducteur Recommandé Elite Reproductrice Reconnue 2ème degré Elevage Reproducteur Confirmé Qualites Maternelles
	FABIEN FR 23 5075 9104 ETONNANTE FR 23 0910 1662 Inscrip :INS A+	Reproducteur Jeune Reproductrice Recommandée 4ème degé Souche	NEWTON FR 23 9710 0853 CASCADE FR 23 0710 6903 BONUS FR 36 1503 7971 RAVISSANTE FR 23 0010 2527	Reproducteur Confirmé Qualites Maternelles Reproductrice Recommandée 4ème degé Souche Reproducteur Confirmé Veaux Sevrés Reproductrice Reconnue 3ème degré Elevage
	GOURMANDE FR 23 1210 4601 Inscrip :INS A+ ISU 100	Reproductrice Reconnue 2ème degré Elevage		

SES PERFORMANCES AVANT SEVRAGE

Poids naissance :	48 kg	Mode pesée : i	Note	% Série
GMQ 0 - 120 jours :	1325 g	Cond Naiss 1	DM : 63	87
PAT 210 jours :	336 kg		DS : 80	109
Poids entrée :	465 kg		AF : 70	100
GMQ 0-entrée :	1484 g	105 %/série	Etat : 6 /10	

EVALUATION GENETIQUE DES PARENTS A PARTIR DE PRODUITS AU SEVRAGE

	Base Réf	Age 1er vélage	IVV (nb)	IFNAIS	CRsev	DMsev	DSsev	FOSsev	ISEVR	AVel	ALait	IVMAT
Père (CD)												
Mère (CD)	CH.PF.16.1	34 ms	453 js (2)	107 (0.46)	103 (0.34)	92 (0.47)	106 (0.47)	99 (0.31)	102 (0.38)	94 (0.24)	106 (0.16)	104 (0.36)

CREUSE

Série : 161

septembre 2016

MANU

FR 23 1610 2304

Né le : 16/10/2015

Chez : GAEC RAMBERT (23)

Statut du veau à l'entrée (AS)

N° Station : 2304

CASE : 2

GENEALOGIE

DISCO FR 71 2175 8980	Reproducteur Confirmé Qualités Maternelles	RUSS	Reproducteur Confirmé Qualités Maternelles	LAKANAL	Reproducteur Confirmé Qualités Maternelles
		FR 63 3497 1421		FR 03 9512 1015	
		VIKIE	Reproductrice Recommandée 4ème degé Souche	LITALIE	Reproductrice Recommandée 4ème degé Souche
		FR 71 2127 4012	Inscrip :INS A+	FR 42 9610 5603	
				OBEISSANTE	Reproductrice Recommandée 4ème degé Souche
				FR 71 9810 5602	
INDIANA FR 23 1310 4627	Reproductrice Reconnue 2ème degré Elevage	TOMBAPIK	Reproducteur Confirmé Qualités Maternelles	JUMPER	Reproducteur Confirmé Qualités Maternelles
		FR 64 6414 9921		FR 88 9410 4162	
		URSULA	Reproductrice Reconnue 2ème degré Elevage	LAVANDE	Reproductrice Recommandée 4ème degé Souche
		FR 23 0310 1534	Inscrip :INS A+	FR 03 1008 9406	Reproducteur Confirmé Veaux Sevrés
				PAMELA	Reproductrice Recommandée 4ème degé Souche
				FR 23 9910 0231	

SES PERFORMANCES AVANT SEVRAGE

Poids naissance :	44 kg	Mode pesée : e	Note	% Série
GMQ 0 - 120 jours :	1192 g	Cond Naiss 2	DM :	
PAT 210 jours :	310 kg		DS :	
Poids entrée :	520 kg		AF :	
GMQ 0-entrée :	1392 g	98 %/série	Etat :	/10

EVALUATION GENETIQUE DES PARENTS A PARTIR DE PRODUITS AU SEVRAGE

	Base Réf	Age 1er vélage	IVV (nb)	IFNAIS	CRsev	DMsev	DSsev	FOSsev	ISEVR	AVel	ALait	IVMAT
Père (CD)	CH.PF.16.1			105 (0.99)	114 (0.98)	98 (0.98)	123 (0.98)	96 (0.96)	117 (0.98)	98 (0.73)	104 (0.70)	114 (0.87)
Mère (CD)	CH.PF.16.1	34 ms	(1)	99 (0.51)	104 (0.42)	101 (0.54)	104 (0.54)	99 (0.42)	105 (0.45)	102 (0.37)	112 (0.33)	111 (0.46)

CREUSE**Série : 161****septembre 2016**

MIGRATEUR

FR 23 1610 2363

Né le : 14/12/2015

Chez : GAEC RAMBERT (23)

Statut du veau à l'entrée (AS)

N° Station : 2363

CASE : 7

GENEALOGIE

DANDY FR 53 4381 9212 Reproducteur Recommandé Elite	SESAME FR 57 0338 8462 Reproducteur Confirmé Veaux Sevrés	PICADOR FR 71 2134 9662 Reproducteur Confirmé Veaux Sevrés
	TENDANCE FR 53 4381 8914 Reproductrice Recommandée 4ème degé Souche Inscrip :INS A+	NEFLE FR 57 9700 3064 Reproductrice Recommandée 4ème degé Souche
	VERVEINE FR 23 0410 2038 Reproductrice Reconnue 2ème degré Elevage Inscrip :INS A+	IMPAIR FR 18 9310 2983 Reproducteur Confirmé Qualites Maternelles
CHARLENE FR 23 0810 8413 Reproductrice Recommandée 4ème degé Souche Inscrip :INS A+ ISU 114	RURAL FR 65 0273 0908 Reproducteur Recommandé Elite	MILADY FR 65 9600 2495 Reproductrice Reconnue 2ème degré Elevage
		NATUR FR 36 9701 0336 Reproducteur Recommandé Elite
		OSEILLE FR 23 9810 0114 Reproductrice Recommandée 4ème degé Souche

SES PERFORMANCES AVANT SEVRAGE

Poids naissance	: 51 kg	Mode pesée	: e	Note	% Série
GMQ 0 - 120 jours	: 1508 g	Cond Naiss	: 2	DM	:
PAT 210 jours	: 388 kg	DS	:		
Poids entrée	: 522 kg	AF	:		
GMQ 0-entrée	: 1664 g	Etat	: 118 %/série	/10	

EVALUATION GENETIQUE DES PARENTS A PARTIR DE PRODUITS AU SEVRAGE

	Base Réf	Age 1er vélage	IVV (nb)	IFNAIS	CRsev	DMsev	DSsev	FOSsev	ISEVR	AVel	ALait	IVMAT
Père (CD)	CH.PF.16.1			104 (0.97)	111 (0.95)	101 (0.95)	118 (0.95)	108 (0.91)	115 (0.95)	111 (0.70)	101 (0.68)	113 (0.85)
Mère (CD)	CH.PF.16.1	37 ms	366 js (6)	99 (0.57)	104 (0.45)	103 (0.60)	103 (0.60)	102 (0.47)	106 (0.49)	107 (0.44)	101 (0.40)	106 (0.54)

CREUSE

Série : 161

septembre 2016

LAMIER

N° Station : 2415

FR 23 1610 2415

CASE : 2

Né le : 29/10/2015

Chez : EARL RAMBERT PHILIPPE (23)

Statut du veau à l'entrée (AS)

GENEALOGIE

DISCO FR 71 2175 8980	Reproducteur Confirmé Qualités Maternelles	RUSS	Reproducteur Confirmé Qualités Maternelles	LAKANAL	Reproducteur Confirmé Qualités Maternelles
		FR 63 3497 1421		LITALIE	Reproductrice Recommandée 4ème degé Souche
		VIKIE	Reproductrice Recommandée 4ème degé Souche	MAGENTA	Reproducteur Confirmé Qualités Maternelles
		FR 71 2127 4012	Inscrip :INS A+	OBEISSANTE	Reproductrice Recommandée 4ème degé Souche
				FR 71 9810 5602	
ISLANDE FR 23 1310 8304	Reproductrice Reconnue 2ème degré Elevage	LANION	Reproducteur Confirmé Veaux Sevrés	HONGROIS	Reproducteur Confirmé Veaux Sevrés
		FR 03 9457 8014		HROUPETTE	Reproductrice Recommandée 4ème degé Souche
		SEINE	Reproductrice Recommandée 4ème degé Souche	CASOAR	Reproducteur Confirmé Qualités Maternelles
		FR 23 0210 8603	Inscrip :INS A+	OCEANE	Reproductrice Recommandée 4ème degé Souche
				FR 23 9910 7206	

SES PERFORMANCES AVANT SEVRAGE

Poids naissance :	34 kg	Mode pesée : p	Note	% Série
GMQ 0 - 120 jours :	1083 g	Cond Naiss 1	DM : 77	107
PAT 210 jours :	309 kg		DS : 68	93
Poids entrée :	524 kg		AF : 73	104
GMQ 0-entrée :	1489 g	105 %/série	Etat : 6 /10	

EVALUATION GENETIQUE DES PARENTS A PARTIR DE PRODUITS AU SEVRAGE

	Base Réf	Age1er vélage	IVV (nb)	IFNAIS	CRsev	DMsev	DSsev	FOSsev	ISEVR	AVel	ALait	IVMAT
Père (CD)	CH.PF.16.1			105 (0.99)	114 (0.98)	98 (0.98)	123 (0.98)	96 (0.96)	117 (0.98)	98 (0.73)	104 (0.70)	114 (0.87)
Mère (CD)	CH.PF.16.1	35 ms	(1)	99 (0.52)	101 (0.44)	101 (0.54)	107 (0.54)	96 (0.42)	102 (0.47)	103 (0.32)	106 (0.31)	105 (0.45)

CREUSE

Série : 161

septembre 2016

LELURON

N° Station : 2600

FR 44 5442 2600

CASE : 2

Né le : 27/10/2015

Chez : GAEC DE LA HAINAIS (44)

Statut du veau à l'entrée (AS)

GENEALOGIE

DEVRED FR 57 0369 4370 Reproducteur Recommandé Elite	SAUMUR FR 71 2132 1470 Reproducteur Recommandé Elite	IGLOO.MIC FR 03 9310 0604 Reproducteur Confirmé Veaux Sevrés
	ALISEE FR 57 0361 6723 Reproductrice Recommandée 4ème degé Souche Inscrip :INS A+	IDEE FR 71 9212 7986 Reproductrice Recommandée 4ème degé Souche
	RURAL FR 65 0273 0908 Reproducteur Recommandé Elite	OSTANI FR 85 4336 2449 Reproducteur Recommandé Elite
	FR 44 5442 4274 Reproductrice Recommandée 4ème degé Souche Inscrip :INS A+	ROYALE FR 57 0338 0914 Reproductrice Recommandée 4ème degé Souche
ISU 111	FR 44 5442 4134 Inscrip :INS A+	IMPAIR FR 18 9310 2983 Reproducteur Confirmé Qualites Maternelles
		MILADY FR 65 9600 2495 Reproductrice Reconnue 2ème degré Elevage
		NATUR FR 36 9701 0336 Reproducteur Recommandé Elite
		4049 FR 44 5442 4049

SES PERFORMANCES AVANT SEVRAGE

Poids naissance :	59 kg	Mode pesée : e	Note	% Série
GMQ 0 - 120 jours :	1500 g	Cond Naiss 3	DM : 77	107
PAT 210 jours :	376 kg		DS : 76	104
Poids entrée :	522 kg		AF : 60	86
GMQ 0-entrée :	1399 g	99 %/série	Etat : 6 /10	

EVALUATION GENETIQUE DES PARENTS A PARTIR DE PRODUITS AU SEVRAGE

	Base Réf	Age 1er vélage	IVV (nb)	IFNAIS	CRsev	DMsev	DSsev	FOSsev	ISEVR	AVel	ALait	IVMAT
Père (CD)	CH.PF.16.1			99 (0.97)	110 (0.95)	102 (0.96)	118 (0.96)	94 (0.92)	113 (0.96)	109 (0.76)	102 (0.75)	112 (0.88)
Mère (CD)	CH.PF.16.1	31 ms	366 js (5)	107 (0.52)	105 (0.44)	105 (0.57)	103 (0.57)	102 (0.45)	111 (0.47)	107 (0.41)	101 (0.38)	110 (0.51)

CREUSE

Série : 161

septembre 2016

LEXIQUE

FR 23 1610 3471

Né le : 27/10/2015

Chez : GAEC BOURLIAUD (23)

Statut du veau à l'entrée (Espoir)

N° Station : 3471

CASE : 3

GENEALOGIE

BRAVO FR 53 4356 0437	Reproducteur Confirmé Aptitudes Bouchères	RURAL FR 65 0273 0908	Reproducteur Recommandé Elite	IMPAIR FR 18 9310 2983	Reproducteur Confirmé Qualites Maternelles
		TARTE FR 53 4356 0212	Reproductrice Recommandée 4ème degé Souche	MILADY FR 65 9600 2495	Reproductrice Reconnue 2ème degré Elevage
		Inscrip :INS A+		IBOB FR 42 9310 0599	Reproducteur Confirmé Qualites Maternelles
				NOTORIETE FR 53 9713 5426	Reproductrice Reconnue 3ème degré Elevage
FASTA FR 23 5010 6213 Inscrip :INS A+ ISU	Reproductrice Reconnue 2ème degré Elevage	CURIEUX FR 23 0810 5011	Reproducteur Confirmé Veaux Sevrés	ALSTING FR 57 0352 2827	Reproducteur Confirmé Qualites Maternelles
		VAISYA FR 23 0410 7325	Reproductrice Jeune	PILOUNE FR 23 0010 6810	Reproductrice Jeune
				FIVECO FR 03 9011 7736	Reproducteur Confirmé Qualites Maternelles
				SALADE FR 23 5110 0206	Reproductrice Jeune

SES PERFORMANCES AVANT SEVRAGE

Poids naissance :	51 kg	Mode pesée : e	Note	% Série
GMQ 0 - 120 jours :	1067 g	Cond Naiss 1	DM : 68	94
PAT 210 jours :	kg		DS : 76	104
Poids entrée :	458 kg		AF : 73	104
GMQ 0-entrée :	1230 g	87 %/série	Etat : 6 /10	

EVALUATION GENETIQUE DES PARENTS A PARTIR DE PRODUITS AU SEVRAGE

	Base Réf	Age 1er vélage	IVV (nb)	IFNAIS	CRsev	DMsev	DSsev	FOSsev	ISEVR	AVel	ALait	IVMAT
Père (CD)	CH.PF.16.1			100 (0.98)	107 (0.95)	102 (0.96)	106 (0.95)	97 (0.91)	108 (0.95)	120 (0.80)	101 (0.78)	109 (0.89)
Mère (CD)	CH.PF.16.1	30 ms	384 js (4)	105 (0.51)	105 (0.41)	92 (0.57)	108 (0.57)	102 (0.41)	103 (0.45)	103 (0.31)	100 (0.29)	101 (0.48)

CREUSE

Série : 161

septembre 2016

LION

N° Station : 3495

FR 42 4244 3495

CASE : 3

Né le : 15/10/2015

Chez : RAJOT PIERRE OLIVIER (42)

Statut du veau à l'entrée (Espoir)

GENEALOGIE

FR

Inscrip :

HULLOTTE FR 42 4182 1834 Inscrip :INS A+ <u>ISU</u> <u>126</u>	Reproductrice Reconnue 2ème degré Elevage	ARTOIS FR 58 1000 6623	Reproducteur Reconnu Elite	TERNOIS FR 62 0478 3245	Reproducteur Reconnu Elite
		PIN UP FR 58 1199 9070	Reproductrice Reconnue 2ème degré Elevage		
		EDELWEISS FR 42 4144 7586	Reproductrice Jeune	VLADIMIR FR 03 8410 6449	Reproducteur Confirmé Veaux Sevrés
		Inscrip :INS A+	BLANCHETTE FR 42 4126 5710	Reproductrice Reconnue 2ème degré Elevage	

SES PERFORMANCES AVANT SEVRAGE

Poids naissance :	44 kg	Mode pesée : i	Note	% Série
GMQ 0 - 120 jours :	1358 g	Cond Naiss 1	DM : 75	104
PAT 210 jours :	353 kg		DS : 76	104
Poids entrée :	480 kg		AF : 65	93
GMQ 0-entrée :	1271 g	90 %/série	Etat : 6 /10	

EVALUATION GENETIQUE DES PARENTS A PARTIR DE PRODUITS AU SEVRAGE

	Base Réf	Age 1er vêlage	IVV (nb)	IFNAIS	CRsev	DMsev	DSsev	FOSsev	ISEVR	AVel	ALait	IVMAT
Père (CD)												
Mère (CD)	CH.PF.16.1	36 ms	335 js (2)	102 (0.34)	103 (0.34)	100 (0.34)	104 (0.34)	99 (0.33)	104 (0.34)	114 (0.34)	106 (0.33)	108 (0.35)

CREUSE

Série : 161

septembre 2016

LASCAUX

N° Station : 3497

FR 23 1610 3497

CASE : 6

Né le : 25/11/2015

Chez : GAEC BOURLIAUD (23)

Statut du veau à l'entrée (AS)

GENEALOGIE

CASTOR FR 61 4679 1641	Reproducteur Confirmé Aptitudes Bouchères	SESAME	Reproducteur Confirmé Veaux Sevrés	PICADOR	Reproducteur Confirmé Veaux Sevrés
		FR 57 0338 8462		NEFLE	Reproductrice Recommandée 4ème degé Souche
		TRAGEDIE	Reproductrice Recommandée 4ème degé Souche	MAGENTA	Reproducteur Confirmé Qualités Maternelles
		FR 61 4679 1345	Inscrip :INS A+	OPA	Reproductrice Reconnue 2ème degré Elevage
				IGLOO.MIC	Reproducteur Confirmé Veaux Sevrés
ELEGANTE FR 23 0910 8120	Reproductrice Reconnue 2ème degré Elevage	SIDNEY	Reproducteur Confirmé Qualités Maternelles	FR 03 9310 0604	
		FR 45 1604 1658		FONTAINE	Reproductrice Recommandée 4ème degé Souche
		UNE JULIE	Reproductrice Reconnue 2ème degré Elevage	LIORAN	Reproducteur Confirmé Veaux Sevrés
		FR 23 0310 2334	Inscrip :INS A+	NARBONNE	
				FR 23 9710 8446	

SES PERFORMANCES AVANT SEVRAGE

Poids naissance :	49 kg	Mode pesée : e	Note	% Série
GMQ 0 - 120 jours :	1150 g	Cond Naiss 1	DM : 67	93
PAT 210 jours :	297 kg		DS : 68	93
Poids entrée :	386 kg		AF : 70	100
GMQ 0-entrée :	1116 g	79 %/série	Etat : 5 /10	

EVALUATION GENETIQUE DES PARENTS A PARTIR DE PRODUITS AU SEVRAGE

	Base Réf	Age 1er vêlage	IVV (nb)	IFNAIS	CRsev	DMsev	DSsev	FOSsev	ISEVR	AVel	ALait	IVMAT
Père (CD)	CH.PF.16.1			107 (0.99)	110 (0.99)	115 (0.99)	107 (0.99)	86 (0.99)	123 (0.99)	115 (0.81)	108 (0.78)	125 (0.90)
Mère (CD)	CH.PF.16.1	32 ms	384 js (5)	101 (0.53)	104 (0.44)	98 (0.60)	109 (0.60)	103 (0.47)	104 (0.48)	94 (0.42)	104 (0.39)	104 (0.53)

CREUSE

Série : 161

septembre 2016

LITCHI SC

FR 23 1610 4204

Né le : 18/12/2015

Chez : MOREAU ERIC (23)

Statut du veau à l'entrée (AS)

N° Station : 4204

CASE : 9

GENEALOGIE

HIVER P FR 58 1281 3522 Reproducteur Jeune Recommandé	EXOTIC P FR 71 2184 9142 Reproducteur Confirmé Veaux Sevrés	UNO P FR 42 4083 0479
	ALPES FR 58 1000 6608 Inscrip :INS A+	VARSOVIE FR 71 2143 4650 Reproductrice Recommandée 4ème degé Souche
		NOVOTEL FR 58 9712 7519 Reproducteur Confirmé Qualites Maternelles
AMANDE FR 23 0510 8906 Reproductrice Recommandée 4ème degé Souche Inscrip :INS A+ ISU 111	UNICEF FR 63 3957 3747 Reproducteur Confirmé Veaux Sevrés	PRESIDENT FR 21 9910 3254 Reproducteur Confirmé Veaux Sevrés
	REGLISSE FR 23 0010 7755 Reproductrice Recommandée 4ème degé Souche Inscrip :INS A+	NASA FR 63 2783 3333 Reproductrice Reconnue 2ème degé Elevage
		EXCLUSIF FR 85 8910 3317 Reproducteur Confirmé Qualites Maternelles
		FORMOLLE FR 23 9010 4991 Reproductrice Reconnue 2ème degé Elevage

SES PERFORMANCES AVANT SEVRAGE

Poids naissance :	49 kg	Mode pesée : e	Note	% Série
GMQ 0 - 120 jours :	1008 g	Cond Naiss 1	DM : 62	86
PAT 210 jours :	318 kg		DS : 78	107
Poids entrée :	429 kg		AF : 70	100
GMQ 0-entrée :	1362 g	96 %/série	Etat : 6 /10	

EVALUATION GENETIQUE DES PARENTS A PARTIR DE PRODUITS AU SEVRAGE

	Base Réf	Age1er vélage	IVV (nb)	IFNAIS	CRsev	DMsev	DSsev	FOSsev	ISEVR	AVel	ALait	IVMAT
Père (CD)	CH.PF.16.1			116 (0.96)	92 (0.86)	87 (0.89)	100 (0.88)	110 (0.79)	92 (0.88)			
Mère (CD)	CH.PF.16.1	35 ms	365 js (9)	104 (0.50)	102 (0.40)	104 (0.58)	98 (0.58)	102 (0.42)	105 (0.44)	94 (0.38)	102 (0.35)	105 (0.52)

CREUSE

Série : 161

septembre 2016

MERCURE

FR 48 1601 4319

Né le : 29/10/2015

Chez : GAEC DE LA VEDRINE BLANCHE (48)

Statut du veau à l'entrée (AS)

N° Station : 4319

CASE : 3

GENEALOGIE

CASTOR FR 61 4679 1641	Reproducteur Confirmé Aptitudes Bouchères	SESAME	Reproducteur Confirmé Veaux Sevrés	PICADOR	Reproducteur Confirmé Veaux Sevrés
		FR 57 0338 8462		FR 71 2134 9662	
		TRAGEDIE	Reproductrice Recommandée 4ème degé Souche	NEFLE	Reproductrice Recommandée 4ème degé Souche
		FR 61 4679 1345		FR 57 9700 3064	
		Inscrip :INS A+		MAGENTA	Reproducteur Confirmé Qualités Maternelles
				FR 42 9610 5603	
				OPA	Reproductrice Reconnue 2ème degré Elevage
				FR 61 0513 3404	
GEMME FR 48 1100 9922	Reproductrice Jeune	DUC		NATUR	Reproducteur Recommandé Elite
		FR 48 0800 5854		FR 36 9701 0336	
		DEESSE	Reproductrice Recommandée 4ème degé Souche	SABA	Reproductrice Reconnue 2ème degré Elevage
		FR 48 0700 5754		FR 48 0204 4212	
		Inscrip :INS A+		PINAY	Reproducteur Recommandé Elite
				FR 85 5239 4134	
				UNEPERLE	Reproductrice Recommandée 4ème degé Souche
				FR 48 0404 5177	

SES PERFORMANCES AVANT SEVRAGE

Poids naissance :	47 kg	Mode pesée : p	Note	% Série
GMQ 0 - 120 jours :	1092 g	Cond Naiss 1	DM : 73	101
PAT 210 jours :	312 kg		DS : 58	79
Poids entrée :	456 kg		AF : 63	90
GMQ 0-entrée :	1243 g	88 %/série	Etat : 7 /10	

EVALUATION GENETIQUE DES PARENTS A PARTIR DE PRODUITS AU SEVRAGE

	Base Réf	Age 1er vélage	IVV (nb)	IFNAIS	CRsev	DMsev	DSsev	FOSsev	ISEVR	AVel	ALait	IVMAT
Père (CD)	CH.PF.16.1			107 (0.99)	110 (0.99)	115 (0.99)	107 (0.99)	86 (0.99)	123 (0.99)	115 (0.81)	108 (0.78)	125 (0.90)
Mère (CD)	CH.PF.16.1	33 ms	372 js (3)	107 (0.34)	103 (0.27)	100 (0.35)	108 (0.35)	106 (0.26)	107 (0.29)	99 (0.27)	105 (0.25)	108 (0.33)

CREUSE

Série : 161

septembre 2016

MELCKIOR

N° Station : 5017

FR 23 1610 5017

CASE : 9

Né le : 03/12/2015

Chez : EARL RAPINAT (23)

Statut du veau à l'entrée (AS)

GENEALOGIE

CASTOR FR 61 4679 1641	Reproducteur Confirmé Aptitudes Bouchères	SESAME	Reproducteur Confirmé Veaux Sevrés	PICADOR	Reproducteur Confirmé Veaux Sevrés
		FR 57 0338 8462		NEFLE	Reproductrice Recommandée 4ème degé Souche
		TRAGEDIE	Reproductrice Recommandée 4ème degé Souche	MAGENTA	Reproducteur Confirmé Qualités Maternelles
		FR 61 4679 1345	Inscrip :INS A+	OPA	Reproductrice Reconnue 2ème degré Elevage
CARMEN FR 23 0710 1050 Inscrip :INS A+ ISU 101	Reproductrice Reconnue 2ème degré Elevage	SOPRANO	Reproducteur Confirmé Veaux Sevrés	PRELUDE	Reproducteur Confirmé Veaux Sevrés
		FR 03 1058 1273		GIROFLEE	Reproductrice Jeune
		LUCIOLE	Reproductrice Reconnue 2ème degré Elevage	GENTLEMAN	Reproducteur Jeune
		FR 23 9510 4217	Inscrip :INS A+	HUSSARDE	Reproductrice Jeune
				FR 23 9210 1448	

SES PERFORMANCES AVANT SEVRAGE

Poids naissance :	48 kg	Mode pesée : e	Note	% Série
GMQ 0 - 120 jours :	1325 g	Cond Naiss 2	DM :	83 115
PAT 210 jours :	334 kg		DS :	70 96
Poids entrée :	427 kg		AF :	70 100
GMQ 0-entrée :	1289 g	91 %/série	Etat :	6 /10

EVALUATION GENETIQUE DES PARENTS A PARTIR DE PRODUITS AU SEVRAGE

	Base Réf	Age 1er vélage	IVV (nb)	IFNAIS	CRsev	DMsev	DSsev	FOSsev	ISEVR	AVel	ALait	IVMAT
Père (CD)	CH.PF.16.1			107 (0.99)	110 (0.99)	115 (0.99)	107 (0.99)	86 (0.99)	123 (0.99)	115 (0.81)	108 (0.78)	125 (0.90)
Mère (CD)	CH.PF.16.1	36 ms	350 js (7)	98 (0.52)	94 (0.42)	102 (0.60)	105 (0.60)	105 (0.43)	95 (0.46)	99 (0.35)	105 (0.33)	99 (0.52)

CREUSE

Série : 161

septembre 2016

MALOU

FR 23 1610 5043

Né le : 29/12/2015

Chez : EARL RAPINAT (23)

Statut du veau à l'entrée (Espoir)

N° Station : 5043

CASE : 8

GENEALOGIE

CASTOR FR 61 4679 1641 Reproducteur Confirmé Aptitudes Bouchères	SESAME FR 57 0338 8462 Reproducteur Confirmé Veaux Sevrés	PICADOR FR 71 2134 9662 Reproducteur Confirmé Veaux Sevrés
	TRAGEDIE FR 61 4679 1345 Reproductrice Reconnue 4ème degé Souche Inscrip :INS A+	NEFLE FR 57 9700 3064 Reproductrice Reconnue 4ème degé Souche
	VATICAN FR 18 2231 4013 Reproducteur Confirmé Veaux Sevrés	MAGENTA FR 42 9610 5603 Reproducteur Confirmé Qualités Maternelles
	VIOLETTA FR 23 0410 8764 Reproductrice Reconnue 2ème degré Elevage Inscrip :INS A+	OPA FR 61 0513 3404 Reproductrice Reconnue 2ème degré Elevage
HARYANA FR 23 1210 4538 Reproductrice Jeune Inscrip :INS A+ ISU 101	VATICAN FR 18 2231 4013 Reproducteur Confirmé Veaux Sevrés	RECORD FR 89 3524 1704 Reproducteur Confirmé Veaux Sevrés
	VIOLETTA FR 23 0410 8764 Reproductrice Reconnue 2ème degré Elevage Inscrip :INS A+	REVEUSE FR 18 1517 0924 Reproductrice Jeune
	VIOLETTA FR 23 0410 8764 Reproductrice Reconnue 2ème degré Elevage Inscrip :INS A+	SOPRANO FR 03 1058 1273 Reproducteur Confirmé Veaux Sevrés
		MALVINA FR 23 9610 2258 Reproductrice Reconnue 2ème degré Elevage

SES PERFORMANCES AVANT SEVRAGE

Poids naissance :	48 kg	Mode pesée : p	Note	% Série
GMQ 0 - 120 jours :	1250 g	Cond Naiss 2	DM :	65 90
PAT 210 jours :	334 kg		DS :	76 104
Poids entrée :	452 kg		AF :	68 97
GMQ 0-entrée :	1507 g	107 %/série	Etat :	6 /10

EVALUATION GENETIQUE DES PARENTS A PARTIR DE PRODUITS AU SEVRAGE

	Base Réf	Age 1er vêlage	IVV (nb)	IFNAIS	CRsev	DMsev	DSsev	FOSsev	ISEVR	AVel	ALait	IVMAT
Père (CD)	CH.PF.16.1			107 (0.99)	110 (0.99)	115 (0.99)	107 (0.99)	86 (0.99)	123 (0.99)	115 (0.81)	108 (0.78)	125 (0.90)
Mère (CD)	CH.PF.16.1	34 ms	363 js (2)	95 (0.49)	104 (0.40)	95 (0.53)	109 (0.53)	93 (0.39)	100 (0.43)	99 (0.29)	96 (0.27)	96 (0.44)

CREUSE

Série : 161

septembre 2016

MAESTRO

FR 23 1610 5505

Né le : 02/12/2015

Chez : GAEC PAROTON (23)

Statut du veau à l'entrée (AS)

N° Station : 5505

CASE : 7

GENEALOGIE

ISAAC FR 38 0324 7216 Reproducteur Jeune Recommandé	CABAR P FR 57 0371 3148 Reproducteur Confirmé Qualités Maternelles	UNO P FR 42 4083 0479
	FLEURETTE FR 38 0319 5431 Reproductrice Reconnue 3ème degré Elevage Inscrip :INS A+	TEMPETE FR 57 0346 6502 Reproductrice Recommandée 4ème degé Souche
		TREZEGOAL FR 42 4071 1848 Reproducteur Confirmé Qualités Maternelles
		COQUETTE FR 38 0310 4863 Reproductrice Recommandée 4ème degé Souche
INDIRA FR 23 1310 5341 Reproductrice Reconnue 2ème degré Elevage Inscrip :INS A+ ISU 110	DIAMANT FR 63 4783 8737 Reproducteur Confirmé Veaux Sevrés	VOILIER FR 36 1508 3646 Reproducteur Confirmé Veaux Sevrés
	BICHETTE FR 23 0610 3734 Reproductrice Jeune Inscrip :INS A+	SAGESSE FR 63 3490 1908 Reproductrice Reconnue 2ème degré Elevage
		PICADOR FR 71 2131 9070 Reproducteur Confirmé Veaux Sevrés
		RAINETTE FR 23 0010 3652 Reproductrice Reconnue 2ème degré Elevage

SES PERFORMANCES AVANT SEVRAGE

Poids naissance :	49 kg	Mode pesée : p	Note	% Série
GMQ 0 - 120 jours :	g	Cond Naiss 2	DM :	
PAT 210 jours :	kg		DS :	
Poids entrée :	465 kg		AF :	
GMQ 0-entrée :	1410 g	100 %/série	Etat :	/10

EVALUATION GENETIQUE DES PARENTS A PARTIR DE PRODUITS AU SEVRAGE

	Base Réf	Age 1er vêlage	IVV (nb)	IFNAIS	CRsev	DMsev	DSsev	FOSsev	ISEVR	AVel	ALait	IVMAT
Père (CD)												
Mère (CD)	CH.PF.16.1	35 ms	(1)	97 (0.50)	106 (0.42)	101 (0.51)	98 (0.51)	92 (0.39)	105 (0.45)	91 (0.28)	105 (0.24)	106 (0.41)

CREUSE

Série : 161

septembre 2016

MADISON

N° Station : 5517

FR 23 1610 5517

CASE : 7

Né le : 11/12/2015

Chez : GAEC PAROTON (23)

Statut du veau à l'entrée (AS)

GENEALOGIE

JINGGLE FR 03 1197 4451 Reproducteur Jeune	HERACLES M FR 58 1111 2678 Reproducteur Confirmé Veaux Sevrés	EXELENT MS FR 71 2145 9715 Reproducteur Confirmé Veaux Sevrés
	SAGA FR 03 1070 1472 Reproductrice Jeune Inscrip :INS A+	DEMOISELLE FR 58 1230 8149 Reproductrice Jeune
BASTILLE FR 23 0610 3722 Reproductrice Reconnue 2ème degré Elevage Inscrip :INS A+ ISU 106	PICADOR FR 71 2131 9070 Reproducteur Confirmé Veaux Sevrés	MICHIGAN FR 03 9611 8115 Reproducteur Confirmé Veaux Sevrés
	LEGENDE FR 23 9510 2012 Reproductrice Reconnue 2ème degré Elevage Inscrip :INS A+	NICOLE FR 71 9713 0317 Reproductrice Recommandée 4ème degé Souche
		CASOAR FR 45 8710 0162 Reproducteur Confirmé Qualites Maternelles
		BOURGEOISE FR 23 8610 1448 Reproductrice Recommandée 4ème degé Souche

SES PERFORMANCES AVANT SEVRAGE

Poids naissance :	54 kg	Mode pesée : p	Note	% Série
GMQ 0 - 120 jours :	g	Cond Naiss 1	DM :	
PAT 210 jours :	kg		DS :	
Poids entrée :	469 kg		AF :	
GMQ 0-entrée :	1451 g	103 %/série	Etat :	/10

EVALUATION GENETIQUE DES PARENTS A PARTIR DE PRODUITS AU SEVRAGE

	Base Réf	Age 1er vêlage	IVV (nb)	IFNAIS	CRsev	DMsev	DSsev	FOSsev	ISEVR	AVel	ALait	IVMAT
Père (CD)												
Mère (CD)	CH.PF.16.1	35 ms	368 js (8)	100 (0.62)	106 (0.53)	102 (0.65)	99 (0.65)	103 (0.52)	107 (0.56)	95 (0.47)	99 (0.44)	105 (0.58)

CREUSE

Série : 161

septembre 2016

MACHO

N° Station : 5618

FR 36 1202 5618

CASE : 9

Né le : 08/12/2015

Chez : EARL ROBIN (36)

Statut du veau à l'entrée (Espoir)

GENEALOGIE

UNITAIRE FR 72 4273 0177	Reproducteur Confirmé Qualités Maternelles	NATUR FR 36 9701 0336	Reproducteur Recommandé Elite	EXCLUSIF FR 85 8910 3317	Reproducteur Confirmé Qualités Maternelles
		QUIMBERHA FR 72 5222 2010 Inscrip :INS A+	Reproductrice Recommandée 4ème degé Souche	LUCILE FR 36 9410 3188	Reproductrice Reconnue 2ème degré Elevage
INERTIE FR 36 1536 3687 Inscrip :INS A+ <u>ISU</u>	Reproductrice Reconnue 2ème degré Elevage	RURAL FR 65 0273 0908	Reproducteur Recommandé Elite	IMPAIR FR 18 9310 2983	Reproducteur Confirmé Qualités Maternelles
		ALLUMETTE FR 36 1508 6508 Inscrip :INS A+	Reproductrice Reconnue 2ème degré Elevage	MILADY FR 65 9600 2495	Reproductrice Reconnue 2ème degré Elevage
				FARMAN FR 03 9011 9974	Reproducteur Confirmé Qualités Maternelles
				ULTRABELLE FR 36 1503 3270	

SES PERFORMANCES AVANT SEVRAGE

Poids naissance :	40 kg	Mode pesée : i	Note	% Série
GMQ 0 - 120 jours :	1283 g	Cond Naiss 1	DM :	
PAT 210 jours :	341 kg		DS :	
Poids entrée :	411 kg		AF :	
GMQ 0-entrée :	1284 g	91 %/série	Etat :	/10

EVALUATION GENETIQUE DES PARENTS A PARTIR DE PRODUITS AU SEVRAGE

	Base Réf	Age 1er vélage	IVV (nb)	IFNAIS	CRsev	DMsev	DSsev	FOSsev	ISEVR	AVel	ALait	IVMAT
Père (CD)	CH.PF.16.1			117 (0.99)	93 (0.99)	88 (0.99)	103 (0.99)	118 (0.99)	95 (0.99)	104 (0.97)	114 (0.93)	103 (0.97)
Mère (CD)	CH.PF.16.1	36 ms	(1)	104 (0.50)	108 (0.43)	97 (0.53)	106 (0.53)	95 (0.42)	108 (0.46)	107 (0.37)	97 (0.35)	105 (0.46)

CREUSE

Série : 161

septembre 2016

LAMPION

FR 36 1539 5806

Né le : 14/11/2015

Chez : GAEC DU VERNEAU (36)

Statut du veau à l'entrée (Espoir)

N° Station : 5806

CASE : 5

GENEALOGIE

TORINO FR 36 1500 2123 Reproducteur Confirmé Qualités Maternelles	IMPAIR FR 18 9310 2983 Reproducteur Confirmé Qualités Maternelles	BLASON FR 42 8610 0325 Reproducteur Confirmé Qualités Maternelles
	RAISSA FR 36 1500 0135 Reproductrice Reconnue 2ème degré Elevage Inscrip :INS A+	OFFICINE FR 21 7810 2945 Reproductrice Reconnue 4ème degé Souche
		OSCAR 9836 FR 03 9812 2302 Reproducteur Confirmé Veaux Sevrés
HANNA FR 36 1539 3873 Inscrip :INS A+ ISU 106	BARITON FR 14 4189 9152 Reproducteur Reconnu Elite	PINAY FR 85 5239 4134 Reproducteur Reconnu Elite
	EAU VIVE FR 36 1533 0680 Reproductrice Reconnue 2ème degré Elevage Inscrip :INS A+	VANILLE FR 14 4189 9060 Reproductrice Reconnue 4ème degé Souche
		NATUR FR 36 9701 0336 Reproducteur Reconnu Elite 7139 FR 36 1507 7139

SES PERFORMANCES AVANT SEVRAGE

Poids naissance :	52 kg	Mode pesée : e	Note	% Série
GMQ 0 - 120 jours :	1258 g	Cond Naiss 2	DM : 65	90
PAT 210 jours :	304 kg		DS : 70	96
Poids entrée :	486 kg		AF : 78	111
GMQ 0-entrée :	1387 g	98 %/série	Etat : 7 /10	

EVALUATION GENETIQUE DES PARENTS A PARTIR DE PRODUITS AU SEVRAGE

	Base Réf	Age 1er vélage	IVV (nb)	IFNAIS	CRsev	DMsev	DSsev	FOSsev	ISEVR	AVel	ALait	IVMAT
Père (CD)	CH.PF.16.1			118 (0.99)	101 (0.99)	95 (0.99)	103 (0.99)	91 (0.98)	107 (0.99)	100 (0.93)	108 (0.88)	110 (0.94)
Mère (CD)	CH.PF.16.1	35 ms	(1)	107 (0.51)	100 (0.43)	105 (0.52)	102 (0.52)	108 (0.42)	107 (0.46)	105 (0.32)	101 (0.32)	107 (0.46)

CREUSE

Série : 161

septembre 2016

MESMER

FR 63 6171 6011

Né le : 04/12/2015

Chez : EARL BONNABRY (63)

Statut du veau à l'entrée (Espoir)

N° Station : 6011

CASE : 7

GENEALOGIE

JESPER FR 71 2214 4594 Reproducteur Jeune Conseillé	FAMEUX FR 21 4293 1071 Reproducteur Confirmé Veaux Sevrés	CYRANO FR 89 2006 7051 Reproducteur Confirmé Veaux Sevrés
	GALINETTE FR 71 2174 1265 Inscrip :INS A+	AISNE FR 21 4293 5021 Reproductrice Jeune
		BRILLANT FR 18 8610 6578 Reproducteur Reconnu 2ème degré
		DIJONNAISE FR 71 2182 8025
HYPNOSE FR 63 5536 2143 Inscrip :INS A+ ISU 110	HONGROIS FR 03 9210 4037 Reproducteur Confirmé Veaux Sevrés	DEPUTE 1ER FR 71 8810 1840 Reproducteur Confirmé Veaux Sevrés
	ECLIPSE FR 63 4926 9802 Inscrip :INS A+	ARGENTINE FR 03 8511 7318 Reproductrice Recommandée 4ème degré Elevage
		PRESIDENT FR 21 9910 3254 Reproducteur Confirmé Veaux Sevrés
		UNION FR 63 3894 3670 Reproductrice Jeune

SES PERFORMANCES AVANT SEVRAGE

Poids naissance :	57 kg	Mode pesée : c	Note	% Série
GMQ 0 - 120 jours :	1417 g	Cond Naiss 2	DM :	75 104
PAT 210 jours :	353 kg		DS :	76 104
Poids entrée :	471 kg		AF :	70 100
GMQ 0-entrée :	1413 g	100 %/série	Etat :	6 /10

EVALUATION GENETIQUE DES PARENTS A PARTIR DE PRODUITS AU SEVRAGE

	Base Réf	Age1er vélage	IVV (nb)	IFNAIS	CRsev	DMsev	DSsev	FOSsev	ISEVR	AVel	ALait	IVMAT
Père (CD)												
Mère (CD)	CH.PF.16.1	36 ms	359 js (2)	94 (0.50)	95 (0.43)	101 (0.54)	99 (0.54)	94 (0.43)	93 (0.46)	103 (0.37)	104 (0.36)	97 (0.48)

CREUSE

Série : 161

septembre 2016

LOUSTIC

FR 36 1536 6026

Né le : 06/11/2015

Chez : EARL DE LA BRANDE (36)

Statut du veau à l'entrée (AS)

N° Station : 6026

CASE : 4

GENEALOGIE

DANDY FR 53 4381 9212 Reproducteur Recommandé Elite	SESAME FR 57 0338 8462 Reproducteur Confirmé Veaux Sevrés	PICADOR FR 71 2134 9662 Reproducteur Confirmé Veaux Sevrés
	TENDANCE FR 53 4381 8914 Reproductrice Recommandée 4ème degé Souche Inscrip :INS A+	NEFLE FR 57 9700 3064 Reproductrice Recommandée 4ème degé Souche
	ARDENNAISE FR 36 1503 5878 Reproductrice Reconnue 2ème degé Elevage Inscrip :INS A+	IMPAIR FR 18 9310 2983 Reproducteur Confirmé Qualites Maternelles
CANTONAISE FR 36 1503 8986 Reproductrice Reconnue 2ème degé Elevage Inscrip :INS A+ ISU 106	NATUR FR 36 9701 0336 Reproducteur Recommandé Elite	EXCLUSIF FR 85 8910 3317 Reproducteur Confirmé Qualites Maternelles
	ARDENNAISE FR 36 1503 5878 Reproductrice Reconnue 2ème degé Elevage Inscrip :INS A+	LUCILE FR 36 9410 3188 Reproductrice Reconnue 2ème degé Elevage
		UNTER FR 03 1126 3328

SES PERFORMANCES AVANT SEVRAGE

Poids naissance :	50 kg	Mode pesée : i	Note	% Série
GMQ 0 - 120 jours :	1558 g	Cond Naiss 1	DM : 85	118
PAT 210 jours :	403 kg		DS : 74	101
Poids entrée :	578 kg		AF : 63	90
GMQ 0-entrée :	1645 g	116 %/série	Etat : 7 /10	

EVALUATION GENETIQUE DES PARENTS A PARTIR DE PRODUITS AU SEVRAGE

	Base Réf	Age 1er vélage	IVV (nb)	IFNAIS	CRsev	DMsev	DSsev	FOSsev	ISEVR	AVel	ALait	IVMAT
Père (CD)	CH.PF.16.1			104 (0.97)	111 (0.95)	101 (0.95)	118 (0.95)	108 (0.91)	115 (0.95)	111 (0.70)	101 (0.68)	113 (0.85)
Mère (CD)	CH.PF.16.1	36 ms	364 js (6)	100 (0.50)	98 (0.43)	103 (0.59)	97 (0.59)	112 (0.46)	100 (0.47)	105 (0.41)	104 (0.39)	103 (0.53)

CREUSE

Série : 161

septembre 2016

LINUX

N° Station : 6120

FR 36 1535 6120

CASE : 6

Né le : 15/11/2015

Chez : EARL DE LA BATISSE (36)

Statut du veau à l'entrée (AS)

GENEALOGIE

TORINO FR 36 1500 2123	Reproducteur Confirmé Qualités Maternelles	IMPAIR	Reproducteur Confirmé Qualités Maternelles	BLASON	Reproducteur Confirmé Qualités Maternelles
		FR 18 9310 2983		FR 42 8610 0325	
				OFFICINE	Reproductrice Recommandée 4ème degé Souche
		RAISSA	Reproductrice Reconnue 2ème degré Elevage	OSCAR 9836	Reproducteur Confirmé Veaux Sevrés
		FR 36 1500 0135		FR 03 9812 2302	
		Inscrip :INS A+		ELEGANTE	Reproductrice Reconnue 2ème degré Elevage
				FR 36 8910 1904	
HILMA FR 36 1540 3815	Reproductrice Reconnue 2ème degré Elevage	RURAL	Reproducteur Recommandé Elite	IMPAIR	Reproducteur Confirmé Qualités Maternelles
		FR 65 0273 0908		FR 18 9310 2983	
				MILADY	Reproductrice Reconnue 2ème degré Elevage
		DENTELLE	Reproductrice Reconnue 2ème degré Elevage	BOURVIL	Reproducteur Confirmé Qualités Maternelles
		FR 36 1522 9973		FR 23 0610 7438	
		Inscrip :INS A+		TARENTEISE	Reproductrice Jeune
				FR 36 1501 2597	

SES PERFORMANCES AVANT SEVRAGE

Poids naissance :	49 kg	Mode pesée : i	Note	% Série
GMQ 0 - 120 jours :	1133 g	Cond Naiss 2	DM : 75	104
PAT 210 jours :	333 kg		DS : 72	98
Poids entrée :	446 kg		AF : 80	114
GMQ 0-entrée :	1272 g	90 %/série	Etat : 6 /10	

EVALUATION GENETIQUE DES PARENTS A PARTIR DE PRODUITS AU SEVRAGE

	Base Réf	Age 1er vélage	IVV (nb)	IFNAIS	CRsev	DMsev	DSsev	FOSsev	ISEVR	AVel	ALait	IVMAT
Père (CD)	CH.PF.16.1			118 (0.99)	101 (0.99)	95 (0.99)	103 (0.99)	91 (0.98)	107 (0.99)	100 (0.93)	108 (0.88)	110 (0.94)
Mère (CD)	CH.PF.16.1	37 ms	(1)	94 (0.52)	106 (0.44)	101 (0.54)	99 (0.54)	102 (0.43)	104 (0.47)	106 (0.36)	101 (0.34)	105 (0.47)

CREUSE

Série : 161

septembre 2016

LION

N° Station : 6122

FR 36 1535 6122

CASE : 6

Né le : 27/11/2015

Chez : EARL DE LA BATISSE (36)

Statut du veau à l'entrée (Espoir)

GENEALOGIE

CASTOR FR 61 4679 1641	Reproducteur Confirmé Aptitudes Bouchères	SESAME	Reproducteur Confirmé Veaux Sevrés	PICADOR	Reproducteur Confirmé Veaux Sevrés
		FR 57 0338 8462		NEFLE	Reproductrice Recommandée 4ème degé Souche
		TRAGEDIE	Reproductrice Recommandée 4ème degé Souche	MAGENTA	Reproducteur Confirmé Qualites Maternelles
		FR 61 4679 1345		OPA	Reproductrice Reconnue 2ème degré Elevage
		Inscrip :INS A+		FR 61 0513 3404	
GAUFRE FR 36 1534 2916	Reproductrice Recommandée 4ème degé Souche	RUFUS	Reproducteur Recommandé Elite	HARRISON	Reproducteur Confirmé Qualites Maternelles
		FR 72 7357 0060		JONQUILLE	Reproductrice Recommandée 4ème degé Souche
		BOUCLEDOR	Reproductrice Reconnue 2ème degré Elevage	PISTIL	Reproducteur Confirmé Qualites Maternelles
		FR 36 1501 7620		SIBILLE	Reproductrice Reconnue 2ème degré Elevage
		Inscrip :INS A+			
ISU 112		Inscrip :INS A+			

SES PERFORMANCES AVANT SEVRAGE

Poids naissance :	53 kg	Mode pesée : i	Note	% Série
GMQ 0 - 120 jours :	1342 g	Cond Naiss 2	DM : 73	101
PAT 210 jours :	352 kg		DS : 64	87
Poids entrée :	434 kg		AF : 70	100
GMQ 0-entrée :	1270 g	90 %/série	Etat : 7 /10	

EVALUATION GENETIQUE DES PARENTS A PARTIR DE PRODUITS AU SEVRAGE

	Base Réf	Age 1er vélage	IVV (nb)	IFNAIS	CRsev	DMsev	DSsev	FOSsev	ISEVR	AVel	ALait	IVMAT
Père (CD)	CH.PF.16.1			107 (0.99)	110 (0.99)	115 (0.99)	107 (0.99)	86 (0.99)	123 (0.99)	115 (0.81)	108 (0.78)	125 (0.90)
Mère (CD)	CH.PF.16.1	36 ms	424 js (2)	91 (0.51)	108 (0.44)	105 (0.54)	110 (0.54)	98 (0.43)	107 (0.46)	99 (0.37)	106 (0.34)	110 (0.46)

CREUSE

Série : 161

septembre 2016

LUCKY LUKE

FR 23 1610 6140

Né le : 18/10/2015

Chez : GAEC DE SAGNAT (ROULET) (23)

Statut du veau à l'entrée (AS)

N° Station : 6140

CASE : 1

GENEALOGIE

TOMBAPIK FR 64 6414 9921	Reproducteur Confirmé Qualités Maternelles	JUMPER	Reproducteur Confirmé Qualités Maternelles	COOPER	Reproducteur Confirmé Qualités Maternelles
		FR 88 9410 4162		FR 71 8711 0011	
		LAVANDE	Reproductrice Recommandée 4ème degé Souche	RITOURNELL	Reproductrice Recommandée 4ème degé Souche
		FR 64 9501 4351		FR 45 8010 2372	
		Inscrip :INS A+		CONCILE	Reproducteur Confirmé Qualités Maternelles
				FR 85 8710 3951	
				DIVINE	
				FR 64 8810 0220	
ANGELE FR 23 0610 1639	Reproductrice Recommandée 4ème degé Souche	CIEL	Reproducteur Confirmé Qualités Maternelles	PANAMA	
		FR 21 8710 3503		FR 58 7910 7970	
		TOINETTE		RADIEUSE	Reproductrice Recommandée 4ème degé Souche
		FR 23 0310 6207		FR 21 8010 4501	
		Inscrip :INS B1		OPPOSANT	
				FR 71 9813 6166	

SES PERFORMANCES AVANT SEVRAGE

Poids naissance	: 52 kg	Mode pesée	: p	Note	% Série
GMQ 0 - 120 jours	: 1483 g	Cond Naiss	1	DM :	85 118
PAT 210 jours	: 370 kg	DS :		82	112
Poids entrée	: 604 kg	AF :		78	111
GMQ 0-entrée	: 1624 g	Etat :		7 /10	

EVALUATION GENETIQUE DES PARENTS A PARTIR DE PRODUITS AU SEVRAGE

	Base Réf	Age 1er vélage	IVV (nb)	IFNAIS	CRsev	DMsev	DSsev	FOSsev	ISEVR	AVel	ALait	IVMAT
Père (CD)	CH.PF.16.1			98 (0.99)	110 (0.99)	97 (0.99)	115 (0.99)	85 (0.99)	108 (0.99)	106 (0.98)	124 (0.96)	121 (0.98)
Mère (CD)	CH.PF.16.1	35 ms	366 js (8)	105 (0.58)	94 (0.46)	117 (0.65)	93 (0.65)	112 (0.51)	106 (0.51)	93 (0.46)	117 (0.41)	116 (0.57)

CREUSE**Série : 161****septembre 2016**

LIEVRE

N° Station : 6198

FR 36 1536 6198

CASE : 2

Né le : 13/10/2015

Chez : SCEA LAGAUDRIERE GILLES & LOIC (36)

Statut du veau à l'entrée (AS)

GENEALOGIE

DEVRED FR 57 0369 4370 Reproducteur Recommandé Elite	SAUMUR FR 71 2132 1470 Reproducteur Recommandé Elite	IGLOO.MIC FR 03 9310 0604 Reproducteur Confirmé Veaux Sevrés
	ALISEE FR 57 0361 6723 Reproductrice Recommandée 4ème degé Souche	IDEE FR 71 9212 7986 Reproductrice Recommandée 4ème degé Souche
	Inscrip :INS A+	OSTANI FR 85 4336 2449 Reproducteur Recommandé Elite
		ROYALE FR 57 0338 0914 Reproductrice Recommandée 4ème degé Souche
FUGITIVE FR 36 1536 1719 Reproductrice Recommandée 4ème degé Souche Inscrip :INS A+ ISU 118	UNITAIRE FR 72 4273 0177 Reproducteur Confirmé Qualites Maternelles	NATUR FR 36 9701 0336 Reproducteur Recommandé Elite
	CACAHUETE FR 36 1504 7040 Reproductrice Reconnue 2ème degré Elevage	QUIMBERHA FR 72 5222 2010 Reproductrice Recommandée 4ème degé Souche
	Inscrip :INS A+	PALESTRO FR 85 2199 3692 Reproducteur Confirmé Veaux Sevrés
		ANISETTE FR 36 1503 5998 Reproductrice Recommandée 4ème degé Souche

SES PERFORMANCES AVANT SEVRAGE

Poids naissance :	53 kg	Mode pesée : i	Note	% Série
GMQ 0 - 120 jours :	1883 g	Cond Naiss 1	DM : 72	100
PAT 210 jours :	408 kg		DS : 72	98
Poids entrée :	550 kg		AF : 60	86
GMQ 0-entrée :	1441 g	102 %/série	Etat : 7 /10	

EVALUATION GENETIQUE DES PARENTS A PARTIR DE PRODUITS AU SEVRAGE

	Base Réf	Age 1er vélage	IVV (nb)	IFNAIS	CRsev	DMsev	DSsev	FOSsev	ISEVR	AVel	ALait	IVMAT
Père (CD)	CH.PF.16.1			99 (0.97)	110 (0.95)	102 (0.96)	118 (0.96)	94 (0.92)	113 (0.96)	109 (0.76)	102 (0.75)	112 (0.88)
Mère (CD)	CH.PF.16.1	35 ms	370 js (3)	109 (0.53)	99 (0.45)	109 (0.57)	89 (0.57)	115 (0.45)	107 (0.48)	106 (0.38)	109 (0.37)	113 (0.51)

CREUSE

Série : 161

septembre 2016

LAPON

N° Station : 6202

FR 36 1536 6202

CASE : 1

Né le : 16/10/2015

Chez : SCEA LAGAUDRIERE GILLES & LOIC (36)

Statut du veau à l'entrée (AS)

GENEALOGIE

ISLAND P FR 10 0183 3050 Reproducteur Confirmé Veaux Sevrés	ENRICO P FR 85 6301 9066 Reproducteur Confirmé Aptitudes Bouchères	UNICO PP FR 71 2133 3571 Reproducteur Confirmé Aptitudes Bouchères
	ELSA FR 10 0183 0149 Reproductrice Recommandée 4ème degé Souche Inscrip :INS A+	TEINTE FR 85 6301 8323 Reproductrice Reconnue 3ème degré Elevage
		PRESIDENT FR 21 9910 3254 Reproducteur Confirmé Veaux Sevrés
ESPAGNE FR 36 1530 0397 Reproductrice Recommandée 4ème degé Souche Inscrip :INS A+ ISU 112	RURAL FR 65 0273 0908 Reproducteur Recommandé Elite	IMPAIR FR 18 9310 2983 Reproducteur Confirmé Qualites Maternelles
	ALASKA FR 36 1504 5012 Reproductrice Reconnue 3ème degré Elevage Inscrip :INS A+	MILADY FR 65 9600 2495 Reproductrice Reconnue 2ème degré Elevage
		UBALDO FR 71 2132 3768
		SIBERIE FR 36 1506 1231 Reproductrice Reconnue 2ème degré Elevage

SES PERFORMANCES AVANT SEVRAGE

Poids naissance :	49 kg	Mode pesée : i	Note	% Série
GMQ 0 - 120 jours :	1558 g	Cond Naiss 1	DM : 65	90
PAT 210 jours :	384 kg		DS : 80	109
Poids entrée :	552 kg		AF : 55	79
GMQ 0-entrée :	1471 g	104 %/série	Etat : 7 /10	

EVALUATION GENETIQUE DES PARENTS A PARTIR DE PRODUITS AU SEVRAGE

	Base Réf	Age 1er vêlage	IVV (nb)	IFNAIS	CRsev	DMsev	DSsev	FOSsev	ISEVR	AVel	ALait	IVMAT
Père (CD)	CH.PF.16.1			105 (0.97)	105 (0.87)	96 (0.89)	100 (0.88)	94 (0.79)	105 (0.89)			
Mère (CD)	CH.PF.16.1	33 ms	372 js (4)	96 (0.51)	113 (0.43)	99 (0.58)	104 (0.58)	104 (0.44)	111 (0.47)	108 (0.38)	100 (0.38)	110 (0.52)

CREUSE

Série : 161

septembre 2016

MICKEY

FR 63 6122 6381

Né le : 10/12/2015

Chez : GAEC BLANCHARD (63)

Statut du veau à l'entrée (Espoir)

N° Station : 6381

CASE : 8

GENEALOGIE

FAVORI FR 63 5035 0670 Reproducteur Confirmé Veaux Sevrés	DIAMANT FR 58 1350 8518	URANE FR 63 3944 3387 Reproductrice Reconnue 2ème degré Elevage Inscrip :INS A+	BOL D'OR FR 71 2106 5172 Reproducteur Confirmé Veaux Sevrés
			HONGRIE FR 58 9212 1130 Reproductrice Reconnue 4ème degé Souche
			PANORAMA FR 23 9910 6224 Reproducteur Jeune
			ROXANE FR 63 3191 0413 Reproductrice Reconnue 2ème degré Elevage
IODE FR 63 5672 3723 Reproductrice Jeune Inscrip :INS A+ ISU 111	EDENSTAR FR 58 1100 9704	DEROUTE FR 63 4712 8937 Reproductrice Jeune Inscrip :INS A+	SAHEL FR 58 1340 1130 Reproducteur Veaux Sevrés
			UNESTAR FR 58 1640 3497 Reproductrice Reconnue 2ème degré Elevage
			BACCHUS FR 58 1150 6344 Reproducteur Confirmé Veaux Sevrés
			VANOISE FR 63 4037 4495 Reproductrice Jeune

SES PERFORMANCES AVANT SEVRAGE

Poids naissance :	48 kg	Mode pesée : p	Note	% Série
GMQ 0 - 120 jours :	1133 g	Cond Naiss 1	DM : 77	107
PAT 210 jours :	320 kg		DS : 64	87
Poids entrée :	450 kg		AF : 78	111
GMQ 0-entrée :	1401 g	99 %/série	Etat : 7 /10	

EVALUATION GENETIQUE DES PARENTS A PARTIR DE PRODUITS AU SEVRAGE

	Base Réf	Age 1er vêlage	IVV (nb)	IFNAIS	CRsev	DMsev	DSsev	FOSsev	ISEVR	AVel	ALait	IVMAT
Père (CD)	CH.PF.16.1			117 (0.86)	102 (0.72)	92 (0.77)	100 (0.75)	90 (0.61)	105 (0.75)			
Mère (CD)	CH.PF.16.1	36 ms	(1)	90 (0.50)	105 (0.43)	107 (0.52)	108 (0.52)	81 (0.41)	105 (0.45)	80 (0.33)	96 (0.28)	100 (0.43)

CREUSE

Série : 161

septembre 2016

LUTIN

N° Station : 6426

FR 71 2230 6426

CASE : 3

Né le : 25/10/2015

Chez : EARL ELEVAGE LAMARRE BENOIT (71)

Statut du veau à l'entrée (AS)

GENEALOGIE

CALOGERO FR 85 2199 4506	Reproducteur Confirmé Qualités Maternelles	RUSS	Reproducteur Confirmé Qualités Maternelles	LAKANAL	Reproducteur Confirmé Qualités Maternelles
		FR 63 3497 1421		FR 03 9512 1015	
		VERVEINE	Reproductrice Recommandée 4ème degé Souche	LITALIE	Reproductrice Recommandée 4ème degé Souche
		FR 85 2199 4180	Inscrip :INS A+	FR 03 9810 9454	Reproducteur Recommandé Elite
				OFFICINE	Reproductrice Recommandée 4ème degé Souche
				FR 85 9810 3506	
ISLANDE FR 71 2213 4668	Reproductrice Reconnue 2ème degré Elevage	CASTOR	Reproducteur Confirmé Aptitudes Bouchères	SESAME	Reproducteur Confirmé Veaux Sevrés
		FR 61 4679 1641		FR 57 0338 8462	
		EMERAUDE	Reproductrice Recommandée 4ème degé Souche	TRAGEDIE	Reproductrice Recommandée 4ème degé Souche
		FR 71 2171 9895	Inscrip :INS A+	FR 61 4679 1345	
				PINAY	Reproducteur Recommandé Elite
				FR 85 5239 4134	
				USURE	Reproductrice Reconnue 2ème degré Elevage
				FR 79 4779 0562	

SES PERFORMANCES AVANT SEVRAGE

Poids naissance :	42 kg	Mode pesée : p	Note	% Série
GMQ 0 - 120 jours :	917 g	Cond Naiss 1	DM : 67	93
PAT 210 jours :	299 kg		DS : 72	98
Poids entrée :	510 kg		AF : 70	100
GMQ 0-entrée :	1405 g	99 %/série	Etat : 7 /10	

EVALUATION GENETIQUE DES PARENTS A PARTIR DE PRODUITS AU SEVRAGE

	Base Réf	Age 1er vélage	IVV (nb)	IFNAIS	CRsev	DMsev	DSsev	FOSsev	ISEVR	AVel	ALait	IVMAT
Père (CD)	CH.PF.16.1			106 (0.99)	107 (0.99)	109 (0.99)	113 (0.99)	96 (0.98)	116 (0.99)	105 (0.81)	104 (0.78)	116 (0.91)
Mère (CD)	CH.PF.16.1	25 ms	(1)	107 (0.39)	107 (0.36)	111 (0.39)	103 (0.39)	95 (0.36)	117 (0.37)	115 (0.32)	104 (0.29)	118 (0.35)

CREUSE

Série : 161

septembre 2016

LAWRENCE

N° Station : 6526

FR 03 3784 6526

CASE : 1

Né le : 23/10/2015

Chez : GAEC FROBERT (03)

Statut du veau à l'entrée (Espoir)

GENEALOGIE

VOLCAN FR 14 4434 8411 Reproducteur Confirmé Veaux Sevrés	TAMBOUR FR 03 1093 2036	VLADIMIR FR 03 8410 6449 Reproducteur Confirmé Veaux Sevrés
	JONQUILLE FR 71 9411 9117 Reproductrice Reconnue 2ème degré Elevage Inscrip :INS A+	INDUSTRIE FR 03 9312 1336 Reproductrice Reconnue 4ème degé Souche
	NOAILLE VF FR 03 9711 9038 Reproducteur Confirmé Veaux Sevrés	GUGUSSE FR 71 9111 3517
	BOULETTE FR 03 1280 8548 Reproductrice Reconnue 4ème degé Souche Inscrip :INS A+	BOBINE FR 71 8613 0403 Reproductrice Reconnue 4ème degé Souche
GENOISE FR 03 1429 2577 Inscrip :INS A+ ISU 109	EDDY FR 03 8911 4814 Reproducteur Confirmé Veaux Sevrés	JANINA FR 03 9412 4077 Reproductrice Reconnue 2ème degré Elevage
	RURAL FR 65 0273 0908 Reproducteur Reconnu Elite	URGENCY FR 03 1152 4455 Reproductrice Reconnue 2ème degré Elevage

SES PERFORMANCES AVANT SEVRAGE

Poids naissance :	49 kg	Mode pesée : i	Note	% Série
GMQ 0 - 120 jours :	1192 g	Cond Naiss 1	DM : 57	79
PAT 210 jours :	365 kg		DS : 66	90
Poids entrée :	598 kg		AF : 73	104
GMQ 0-entrée :	1639 g	116 %/série	Etat : 5 /10	

EVALUATION GENETIQUE DES PARENTS A PARTIR DE PRODUITS AU SEVRAGE

	Base Réf	Age 1er vélage	IVV (nb)	IFNAIS	CRsev	DMsev	DSsev	FOSsev	ISEVR	AVel	ALait	IVMAT
Père (CD)	CH.PF.16.1			98 (0.96)	98 (0.93)	108 (0.94)	99 (0.94)	116 (0.88)	101 (0.93)	101 (0.52)		
Mère (CD)	CH.PF.16.1	36 ms	398 js (2)	97 (0.52)	100 (0.44)	92 (0.57)	109 (0.57)	99 (0.44)	95 (0.47)	99 (0.37)	101 (0.36)	96 (0.49)

CREUSE

Série : 161

septembre 2016

MAGNUM

FR 63 6156 6569

Né le : 08/11/2015

Chez : GAEC DAILLOUX (63)

Statut du veau à l'entrée (AS)

N° Station : 6569

CASE : 4

GENEALOGIE

ENRICO P FR 85 6301 9066 Reproducteur Confirmé Aptitudes Bouchères	UNICO PP FR 71 2133 3571 Reproducteur Confirmé Aptitudes Bouchères	ROOSVELT P FR 85 4187 6919
	TEINTE FR 85 6301 8323 Reproductrice Reconnue 3ème degré Elevage Inscrip :INS A+	RONDELLE FR 71 2140 0365
	ROBUSTIN FR 07 0051 1069 Reproducteur Confirmé Qualites Maternelles	PARDON FR 85 3143 7416 Reproducteur Confirmé Veaux Sevrés
	DIGITALE FR 63 4768 8071 Reproductrice Reconnue 2ème degré Elevage Inscrip :INS A+	NANCE FR 85 9710 0764
HOLLANDE FR 63 5522 2963 Reproductrice Reconnue 2ème degré Elevage Inscrip :INS A+ ISU 121	MACARENA FR 07 9600 9476 Reproductrice Recommandée 4ème degé Souche	CASOAR FR 45 8710 0162 Reproducteur Confirmé Qualites Maternelles
	PINAY FR 85 5239 4134 Reproducteur Recommandé Elite	
	TROMPETTE FR 63 3638 2218	

SES PERFORMANCES AVANT SEVRAGE

Poids naissance :	44 kg	Mode pesée : c	Note	% Série
GMQ 0 - 120 jours :	1492 g	Cond Naiss 1	DM :	85 118
PAT 210 jours :	382 kg		DS :	78 107
Poids entrée :	554 kg		AF :	63 90
GMQ 0-entrée :	1599 g	113 %/série	Etat :	7 /10

EVALUATION GENETIQUE DES PARENTS A PARTIR DE PRODUITS AU SEVRAGE

	Base Réf	Age 1er vêlage	IVV (nb)	IFNAIS	CRsev	DMsev	DSsev	FOSsev	ISEVR	AVel	ALait	IVMAT
Père (CD)	CH.PF.16.1			108 (0.99)	96 (0.98)	98 (0.98)	97 (0.98)	111 (0.97)	99 (0.98)	130 (0.77)	100 (0.75)	102 (0.89)
Mère (CD)	CH.PF.16.1	35 ms	345 js (2)	100 (0.52)	101 (0.44)	101 (0.55)	104 (0.55)	106 (0.44)	102 (0.47)	115 (0.38)	106 (0.36)	106 (0.49)

CREUSE

Série : 161

septembre 2016

MATELOT

FR 03 3839 6614

Né le : 07/11/2015

Chez : GAEC GIRAUD (03)

Statut du veau à l'entrée (AS)

N° Station : 6614

CASE : 4

GENEALOGIE

COLUMBO FR 49 7890 8574	Reproducteur Confirmé Aptitudes Bouchères	SESAME	Reproducteur Confirmé Veaux Sevrés	PICADOR	Reproducteur Confirmé Veaux Sevrés
		FR 57 0338 8462		NEFLE	Reproductrice Recommandée 4ème degé Souche
		SIECLE	Reproductrice Recommandée 4ème degé Souche	ONTARIO	Reproducteur Confirmé Veaux Sevrés
		FR 49 7890 8148	Inscrip :INS A+	MUSIQUE	Reproductrice Recommandée 4ème degé Souche
HERMINE FR 03 1445 2375 Inscrip :INS A+ ISU 108	Reproductrice Reconnue 2ème degré Elevage	ROBUSTIN	Reproducteur Confirmé Qualites Maternelles	CASOAR	Reproducteur Confirmé Qualites Maternelles
		FR 07 0051 1069		MACARENA	Reproductrice Recommandée 4ème degé Souche
		COQUINE	Reproductrice Recommandée 4ème degé Souche	PINAY	Reproducteur Recommandé Elite
		FR 03 1267 7914	Inscrip :INS A+	USINE	Reproductrice Reconnue 2ème degré Elevage

SES PERFORMANCES AVANT SEVRAGE

Poids naissance :	49 kg	Mode pesée : p	Note	% Série
GMQ 0 - 120 jours :	1475 g	Cond Naiss 1	DM :	72 100
PAT 210 jours :	397 kg		DS :	78 107
Poids entrée :	580 kg		AF :	78 111
GMQ 0-entrée :	1659 g	117 %/série	Etat :	7 /10

EVALUATION GENETIQUE DES PARENTS A PARTIR DE PRODUITS AU SEVRAGE

	Base Réf	Age1er vélage	IVV (nb)	IFNAIS	CRsev	DMsev	DSsev	FOSsev	ISEVR	AVel	ALait	IVMAT
Père (CD)	CH.PF.16.1			98 (0.96)	99 (0.93)	110 (0.94)	96 (0.94)	97 (0.89)	103 (0.94)	106 (0.74)	108 (0.74)	109 (0.87)
Mère (CD)	CH.PF.16.1	32 ms	375 js (2)	104 (0.52)	105 (0.44)	90 (0.56)	111 (0.56)	101 (0.44)	102 (0.47)	113 (0.39)	108 (0.37)	106 (0.49)

CREUSE

Série : 161

septembre 2016

MERISIER

FR 03 3839 6627

Né le : 14/11/2015

Chez : GAEC GIRAUD (03)

Statut du veau à l'entrée (AS)

N° Station : 6627

CASE : 4

GENEALOGIE

CASTOR FR 61 4679 1641	Reproducteur Confirmé Aptitudes Bouchères	SESAME	Reproducteur Confirmé Veaux Sevrés	PICADOR	Reproducteur Confirmé Veaux Sevrés
		FR 57 0338 8462		NEFLE	Reproductrice Recommandée 4ème degé Souche
		TRAGEDIE	Reproductrice Recommandée 4ème degé Souche	MAGENTA	Reproducteur Confirmé Qualités Maternelles
		FR 61 4679 1345	Inscrip :INS A+	OPA	Reproductrice Reconnue 2ème degré Elevage
				FR 61 0513 3404	
IVOIRE FR 03 1476 3861 Inscrip :INS A+ ISU 104	Reproductrice Jeune	COBRA	Reproducteur Confirmé Veaux Sevrés	PINAY	Reproducteur Recommandé Elite
		FR 03 1243 7133		VENISE	Reproductrice Jeune
		EPINETTE	Reproductrice Jeune	ATTILA	Reproducteur Confirmé Veaux Sevrés
		FR 03 1337 9491		SAPINETTE	
		Inscrip :INS A+		FR 03 1057 1485	

SES PERFORMANCES AVANT SEVRAGE

Poids naissance :	53 kg	Mode pesée : p	Note	% Série
GMQ 0 - 120 jours :	1500 g	Cond Naiss 2	DM :	65 90
PAT 210 jours :	393 kg		DS :	76 104
Poids entrée :	534 kg		AF :	70 100
GMQ 0-entrée :	1537 g	109 %/série	Etat :	6 /10

EVALUATION GENETIQUE DES PARENTS A PARTIR DE PRODUITS AU SEVRAGE

	Base Réf	Age 1er vélage	IVV (nb)	IFNAIS	CRsev	DMsev	DSsev	FOSsev	ISEVR	AVel	ALait	IVMAT
Père (CD)	CH.PF.16.1			107 (0.99)	110 (0.99)	115 (0.99)	107 (0.99)	86 (0.99)	123 (0.99)	115 (0.81)	108 (0.78)	125 (0.90)
Mère (CD)	CH.PF.16.1	35 ms	(1)	100 (0.49)	102 (0.40)	99 (0.51)	99 (0.51)	103 (0.36)	101 (0.43)	107 (0.24)	99 (0.22)	101 (0.40)

CREUSE**Série : 161****septembre 2016**

MARIO

FR 03 3850 6701

Né le : 02/12/2015

Chez : BERTHOMIER STEPHANE (03)

Statut du veau à l'entrée (AS)

N° Station : 6701

CASE : 8

GENEALOGIE

CASTOR FR 61 4679 1641	Reproducteur Confirmé Aptitudes Bouchères	SESAME	Reproducteur Confirmé Veaux Sevrés	PICADOR	Reproducteur Confirmé Veaux Sevrés
		FR 57 0338 8462		NEFLE	Reproductrice Recommandée 4ème degé Souche
		TRAGEDIE	Reproductrice Recommandée 4ème degé Souche	MAGENTA	Reproducteur Confirmé Qualités Maternelles
		FR 61 4679 1345		OPA	Reproductrice Reconnue 2ème degré Elevage
		Inscrip :INS A+		FR 61 0513 3404	
IROISE FR 03 1494 3021	Reproductrice Reconnue 2ème degré Elevage	UNIBLOC	Reproducteur Recommandé Elite	OHIO	Reproducteur Recommandé Elite
		FR 71 2142 3579		ROSALIE	Reproductrice Recommandée 4ème degé Souche
		DOUCETTE	Reproductrice Recommandée 4ème degé Souche	PINAY	Reproducteur Recommandé Elite
		FR 03 1299 8730		JAVANAISE	Reproductrice Reconnue 3ème degré Elevage
		Inscrip :INS A+		FR 03 9411 4148	
ISU 103					

SES PERFORMANCES AVANT SEVRAGE

Poids naissance :	45 kg	Mode pesée : c	Note	% Série
GMQ 0 - 120 jours :	1333 g	Cond Naiss 1	DM : 72	100
PAT 210 jours :	323 kg		DS : 78	107
Poids entrée :	437 kg		AF : 75	107
GMQ 0-entrée :	1329 g	94 %/série	Etat : 6 /10	

EVALUATION GENETIQUE DES PARENTS A PARTIR DE PRODUITS AU SEVRAGE

	Base Réf	Age 1er vélage	IVV (nb)	IFNAIS	CRsev	DMsev	DSsev	FOSsev	ISEVR	AVel	ALait	IVMAT
Père (CD)	CH.PF.16.1			107 (0.99)	110 (0.99)	115 (0.99)	107 (0.99)	86 (0.99)	123 (0.99)	115 (0.81)	108 (0.78)	125 (0.90)
Mère (CD)	CH.PF.16.1	36 ms	(1)	115 (0.52)	103 (0.44)	95 (0.54)	106 (0.54)	99 (0.43)	107 (0.46)	99 (0.37)	103 (0.35)	106 (0.46)

CREUSE

Série : 161

septembre 2016

LOPEZ

N° Station : 6757

FR 71 2206 6757

CASE : 6

Né le : 08/11/2015

Chez : GAEC CORNELOUP-SABOT (71)

Statut du veau à l'entrée (Espoir)

GENEALOGIE

CALOGERO FR 85 2199 4506	Reproducteur Confirmé Qualités Maternelles	RUSS	Reproducteur Confirmé Qualités Maternelles	LAKANAL	Reproducteur Confirmé Qualités Maternelles
		FR 63 3497 1421		FR 03 9512 1015	
		VERVEINE	Reproductrice Recommandée 4ème degé Souche	LITALIE	Reproductrice Recommandée 4ème degé Souche
		FR 85 2199 4180		FR 63 2758 6165	
		Inscrip :INS A+		OHIO	Reproducteur Recommandé Elite
				FR 03 9810 9454	
				OFFICINE	Reproductrice Recommandée 4ème degé Souche
				FR 85 9810 3506	
FR 71 2110 7899 Inscrip :INSA+2 <u>ISU</u>		UNIVERS	Reproducteur Veaux Sevrés	ROLLINGSTO	Reproducteur Confirmé Veaux Sevrés
		FR 71 2108 3554		FR 71 2137 0985	
		PRISCILLA		NONETTE	Reproductrice Recommandée 4ème degé Souche
		FR 71 2639 9705		FR 71 9713 5963	
		Inscrip :INS B1		CASOAR	Reproducteur Confirmé Qualités Maternelles
				FR 45 8710 0162	

SES PERFORMANCES AVANT SEVRAGE

Poids naissance :	53 kg	Mode pesée : c	Note	% Série
GMQ 0 - 120 jours :	1000 g	Cond Naiss 1	DM : 67	93
PAT 210 jours :	292 kg		DS : 60	82
Poids entrée :	436 kg		AF : 63	90
GMQ 0-entrée :	1201 g	85 %/série	Etat : 6 /10	

EVALUATION GENETIQUE DES PARENTS A PARTIR DE PRODUITS AU SEVRAGE

	Base Réf	Age 1er vélage	IVV (nb)	IFNAIS	CRsev	DMsev	DSsev	FOSsev	ISEVR	AVel	ALait	IVMAT
Père (CD)	CH.PF.16.1			106 (0.99)	107 (0.99)	109 (0.99)	113 (0.99)	96 (0.98)	116 (0.99)	105 (0.81)	104 (0.78)	116 (0.91)
Mère (CD)	CH.PF.16.1	35 ms	356 js (7)	100 (0.49)	103 (0.39)	94 (0.61)	106 (0.61)	93 (0.45)	100 (0.44)	104 (0.37)	103 (0.36)	101 (0.53)

CREUSE

Série : 161

septembre 2016

N° Station : 6839

CASE : 9

FR 71 2206 6839

Né le : 14/12/2015

Chez : GAEC CORNELOUP-SABOT (71)

Statut du veau à l'entrée (Espoir)

GENEALOGIE

HERON P FR 42 4200 6188	Reproducteur Confirmé Veaux Sevrés	ARTOIS	Reproducteur Recommandé Elite	TERNOIS	Reproducteur Recommandé Elite
		FR 58 1000 6623		FR 62 0478 3245	
				PIN UP	Reproductrice Reconnue 2ème degré Elevage
		CIGOGNE	Reproductrice Recommandée 4ème degé Souche	VIRGIL P	Reproducteur Recommandé Elite
		FR 42 4140 3293		FR 42 4098 3344	
		Inscrip :INS A+		TORSION	Reproductrice Reconnue 3ème degré Elevage
				FR 42 4077 0795	
FR 71 2158 8196 Inscrip :INSA+2 <u>ISU</u>		PRESLEY	Reproducteur Recommandé Elite	IMPAIR	Reproducteur Confirmé Qualites Maternelles
		FR 57 0313 3810		FR 18 9310 2983	
				MEDUSE	Reproductrice Recommandée 4ème degé Souche
				FR 57 9602 1535	
		FR 71 2635 4310		MAGENTA	Reproducteur Confirmé Qualites Maternelles
		Inscrip :INSA+1		FR 42 9610 5603	
				SARCELLE	
				FR 71 2639 1095	

SES PERFORMANCES AVANT SEVRAGE

Poids naissance :	49 kg	Mode pesée : c	Note	% Série
GMQ 0 - 120 jours :	1275 g	Cond Naiss 1	DM :	85 118
PAT 210 jours :	323 kg		DS :	58 79
Poids entrée :	419 kg		AF :	70 100
GMQ 0-entrée :	1307 g	92 %/série	Etat :	6 /10

EVALUATION GENETIQUE DES PARENTS A PARTIR DE PRODUITS AU SEVRAGE

	Base Réf	Age1er vélage	IVV (nb)	IFNAIS	CRsev	DMsev	DSsev	FOSsev	ISEVR	AVel	ALait	IVMAT
Père (CD)	CH.PF.16.1			100 (0.96)	109 (0.84)	103 (0.88)	103 (0.86)	110 (0.76)	111 (0.86)			
Mère (CD)	CH.PF.16.1	36 ms	370 js (5)	104 (0.51)	97 (0.43)	103 (0.61)	94 (0.61)	100 (0.47)	101 (0.48)	114 (0.41)	108 (0.40)	107 (0.55)

CREUSE

Série : 161

septembre 2016

LEONIDAS

FR 36 1539 6889

Né le : 14/11/2015

Chez : GAEC DU BOIS DORE (36)

Statut du veau à l'entrée (AS)

N° Station : 6889

CASE : 5

GENEALOGIE

IMPERATOR Reproducteur Jeune FR 36 1537 3088	CABAR P FR 57 0371 3148	Reproducteur Confirmé Qualités Maternelles	UNO P FR 42 4083 0479
	FUTAIE SC FR 36 1536 1756	Reproductrice Reconnue 2ème degré Elevage	TEMPETE FR 57 0346 6502 Reproductrice Recommandée 4ème degé Souche
	Inscrip :INS A+	BRUYERE FR 36 1503 7943	DANSEUR SC FR 36 1504 8103 Reproductrice Recommandée 4ème degé Souche
	FALBALA FR 36 1539 1342	Reproductrice Recommandée 4ème degé Souche	SESAME FR 57 0338 8462 Reproducteur Confirmé Veaux Sevrés
Inscrip :INS A+	TIGRESSE FR 36 1506 3690	Reproductrice Reconnue 2ème degré Elevage	TRAGEDIE FR 61 4679 1345 Reproductrice Recommandée 4ème degé Souche
<u>ISU</u> <u>123</u>	Inscrip :INSA+2	REUNION FR 36 1500 0936	LAUREL FR 71 9512 2401 Reproducteur Recommandé Elite

SES PERFORMANCES AVANT SEVRAGE

Poids naissance :	50 kg	Mode pesée : e	Note	% Série
GMQ 0 - 120 jours :	1300 g	Cond Naiss 1	DM :	72 100
PAT 210 jours :	357 kg		DS :	74 101
Poids entrée :	485 kg		AF :	68 97
GMQ 0-entrée :	1390 g	98 %/série	Etat :	6 /10

EVALUATION GENETIQUE DES PARENTS A PARTIR DE PRODUITS AU SEVRAGE

	Base Réf	Age 1er vélage	IVV (nb)	IFNAIS	CRsev	DMsev	DSsev	FOSsev	ISEVR	AVel	ALait	IVMAT
Père (CD)												
Mère (CD)	CH.PF.16.1	34 ms	388 js (3)	101 (0.52)	107 (0.44)	111 (0.58)	97 (0.58)	91 (0.45)	113 (0.47)	112 (0.36)	102 (0.34)	114 (0.50)

CREUSE

Série : 161

septembre 2016

LANCIER

FR 23 1610 6910

Né le : 15/10/2015

Chez : FLOQUET JEAN REMY (23)

Statut du veau à l'entrée (AS)

N° Station : 6910

CASE : 1

GENEALOGIE

HOLLANDAPC FR 54 5519 6987 Reproducteur Jeune	BOMBIX FR 89 2103 7052 Reproducteur Recommandé Elite	SAVIGNEUX FR 21 0110 6933 Reproducteur Confirmé Qualites Maternelles
	BRIZE FR 54 5479 5710 Reproductrice Reconnue 2ème degré Elevage Inscrip :INS A+	PYARADE FR 89 2103 9708 Reproductrice Recommandée 4ème degé Souche
	DANOIS FR 80 6576 9701 Reproducteur Jeune Recommandé	SUEDOIS FR 58 1110 2125 Reproducteur Recommandé Elite
	AGATE FR 36 1505 6474 Reproductrice Recommandée 4ème degé Souche Inscrip :INS A+	HAUTAIN FR 54 9210 2422 Reproductrice Recommandée 4ème degé Souche
GENOISE FR 23 1210 7123 Reproductrice Reconnue 2ème degré Elevage Inscrip :INS A+ ISU 105	VANINA FR 80 6547 9111 Reproductrice Recommandée 4ème degé Souche	HERNANI FR 85 9210 3408 Reproducteur Confirmé Qualites Maternelles
	NIEVRE FR 36 9700 9276	

SES PERFORMANCES AVANT SEVRAGE

Poids naissance :	50 kg	Mode pesée : p	Note	% Série
GMQ 0 - 120 jours :	1525 g	Cond Naiss 1	DM :	63 87
PAT 210 jours :	384 kg		DS :	80 109
Poids entrée :	564 kg		AF :	70 100
GMQ 0-entrée :	1499 g	106 %/série	Etat :	6 /10

EVALUATION GENETIQUE DES PARENTS A PARTIR DE PRODUITS AU SEVRAGE

	Base Réf	Age1er vélage	IVV (nb)	IFNAIS	CRsev	DMsev	DSsev	FOSsev	ISEVR	AVel	ALait	IVMAT
Père (CD)												
Mère (CD)	CH.PF.16.1	34 ms	365 js (2)	99 (0.51)	101 (0.43)	98 (0.55)	97 (0.55)	101 (0.41)	99 (0.46)	106 (0.32)	100 (0.30)	100 (0.46)

CREUSE

Série : 161

septembre 2016

LAUTREC

FR 23 1610 6920

Né le : 25/11/2015

Chez : FLOQUET JEAN REMY (23)

Statut du veau à l'entrée (AS)

N° Station : 6920

CASE : 5

GENEALOGIE

BOMBIX FR 89 2103 7052 Reproducteur Recommandé Elite	SAVIGNEUX FR 21 0110 6933 Reproducteur Confirmé Qualites Maternelles	LORETO FR 58 9510 6762 Reproducteur Confirmé Veaux Sevrés
	PYARADE FR 89 2103 9708 Reproductrice Recommandée 4ème degé Souche Inscrip :INS A+	CARMEN FR 58 8710 3697 Reproductrice Recommandée 4ème degé Souche
	PLETOR FR 71 2109 9280 Reproducteur Confirmé Qualites Maternelles	GENK FR 18 9110 1481 Reproducteur Confirmé Qualites Maternelles
	AURORE FR 23 0672 0481 Reproductrice Reconnue 2ème degré Elevage Inscrip :INS A+	LUCIOLE FR 10 0589 9394 Reproductrice Recommandée 4ème degé Souche
FEE FR 23 1110 2709 Reproductrice Recommandée 4ème degé Souche Inscrip :INS A+ ISU 110	CASOAR FR 45 8710 0162 Reproducteur Confirmé Qualites Maternelles	MENINGE FR 71 9611 0591 Reproductrice Recommandée 4ème degé Souche
	ULM FR 23 0310 5213 Reproducteur Jeune Conseillé	ROMAINE FR 23 5110 3863

SES PERFORMANCES AVANT SEVRAGE

Poids naissance :	51 kg	Mode pesée : p	Note	% Série
GMQ 0 - 120 jours :	1442 g	Cond Naiss 2	DM : 75	104
PAT 210 jours :	412 kg		DS : 76	104
Poids entrée :	482 kg		AF : 73	104
GMQ 0-entrée :	1427 g	101 %/série	Etat : 6 /10	

EVALUATION GENETIQUE DES PARENTS A PARTIR DE PRODUITS AU SEVRAGE

	Base Réf	Age 1er vélage	IVV (nb)	IFNAIS	CRsev	DMsev	DSsev	FOSsev	ISEVR	AVel	ALait	IVMAT
Père (CD)	CH.PF.16.1			100 (0.99)	113 (0.99)	105 (0.99)	111 (0.99)	87 (0.98)	117 (0.99)	116 (0.79)	101 (0.79)	116 (0.91)
Mère (CD)	CH.PF.16.1	35 ms	385 js (3)	98 (0.51)	110 (0.42)	94 (0.56)	106 (0.56)	96 (0.43)	106 (0.46)	116 (0.37)	105 (0.35)	109 (0.49)

CREUSE

Série : 161

septembre 2016

MERLIN

FR 03 3932 6926

Né le : 28/12/2015

Chez : GAEC AZEVEDO (03)

Statut du veau à l'entrée (AS)

N° Station : 6926

CASE : 8

GENEALOGIE

UNILATERAL FR 03 1162 4320	Reproducteur Confirmé Qualités Maternelles	HABIT	Reproducteur Confirmé Qualités Maternelles	ABOUKIR	Reproducteur Confirmé Qualités Maternelles
		FR 79 9210 1442		FR 71 8511 9662	
		SERENADE	Reproductrice Recommandée 4ème degé Souche	VIGILANTE	Reproductrice Recommandée 4ème degé Souche
		FR 03 1072 1930		FR 79 8410 2123	
		Inscrip :INS A+		CIEL	Reproducteur Confirmé Qualités Maternelles
				FR 21 8710 3503	
				OLYMPIADE	
				FR 03 9812 6001	
HAPPIE FR 03 1439 2035	Reproductrice Reconnue 2ème degré Elevage	TOMBAPIK	Reproducteur Confirmé Qualités Maternelles	JUMPER	Reproducteur Confirmé Qualités Maternelles
		FR 64 6414 9921		FR 88 9410 4162	
		DOUCHKA		LAVANDE	Reproductrice Recommandée 4ème degé Souche
		FR 03 1297 8965		FR 64 9501 4351	
		Inscrip :INS A+		BALTAZAR	
				FR 03 1221 6123	
				REVEUSE	Reproductrice Reconnue 3ème degré Elevage
				FR 03 1053 1123	

SES PERFORMANCES AVANT SEVRAGE

Poids naissance :	50 kg	Mode pesée : e	Note	% Série
GMQ 0 - 120 jours :	1117 g	Cond Naiss 2	DM : 77	107
PAT 210 jours :	348 kg		DS : 84	115
Poids entrée :	444 kg		AF : 78	111
GMQ 0-entrée :	1465 g	104 %/série	Etat : 7 /10	

EVALUATION GENETIQUE DES PARENTS A PARTIR DE PRODUITS AU SEVRAGE

	Base Réf	Age 1er vélage	IVV (nb)	IFNAIS	CRsev	DMsev	DSsev	FOSsev	ISEVR	AVel	ALait	IVMAT
Père (CD)	CH.PF.16.1			97 (0.99)	111 (0.99)	110 (0.99)	106 (0.99)	92 (0.99)	116 (0.99)	127 (0.95)	104 (0.92)	119 (0.96)
Mère (CD)	CH.PF.16.1	36 ms	378 js (2)	101 (0.51)	97 (0.41)	102 (0.53)	102 (0.53)	93 (0.41)	99 (0.44)	99 (0.36)	112 (0.32)	106 (0.46)

CREUSE

Série : 161

septembre 2016

LEANDRE

FR 23 1610 6928

Né le : 10/12/2015

Chez : FLOQUET JEAN REMY (23)

Statut du veau à l'entrée (AS)

N° Station : 6928

CASE : 7

GENEALOGIE

BULLY FR 21 3030 6127 Reproducteur Recommandé Elite	SULLY FR 21 0110 8796 Reproducteur Confirmé Veaux Sevrés	PADIRAC FR 03 1006 9036 Reproducteur Confirmé Veaux Sevrés
	UCOCOTTE FR 21 3030 3201 Reproductrice Recommandée 4ème degé Souche Inscrip :INS A+	FOURNAISE FR 21 9033 4617
		PADIRAC FR 03 1018 9483 Reproducteur Confirmé Veaux Sevrés
		RISSETTE FR 21 0010 1410 Reproductrice Recommandée 4ème degé Souche
CERISE FR 23 0810 4812 Reproductrice Recommandée 4ème degé Souche Inscrip :INS A+ ISU 115	PALESTRO FR 85 2199 3692 Reproducteur Confirmé Veaux Sevrés	HUGO LM FR 71 9210 9030 Reproducteur Confirmé Veaux Sevrés
	VANDA FR 23 0410 6220 Reproductrice Recommandée 4ème degé Souche Inscrip :INS A+	NUANCE FR 85 9710 2075 Reproductrice Recommandée 4ème degé Souche
		IDEALISTE FR 18 9310 5537 Reproducteur Confirmé Veaux Sevrés
		PALME FR 23 0010 1957 Reproductrice Recommandée 4ème degé Souche

SES PERFORMANCES AVANT SEVRAGE

Poids naissance :	54 kg	Mode pesée : p	Note	% Série
GMQ 0 - 120 jours :	1917 g	Cond Naiss 1	DM : 83	115
PAT 210 jours :	452 kg		DS : 80	109
Poids entrée :	562 kg		AF : 73	104
GMQ 0-entrée :	1770 g	125 %/série	Etat : 7 /10	

EVALUATION GENETIQUE DES PARENTS A PARTIR DE PRODUITS AU SEVRAGE

	Base Réf	Age 1er vélage	IVV (nb)	IFNAIS	CRsev	DMsev	DSsev	FOSsev	ISEVR	AVel	ALait	IVMAT
Père (CD)	CH.PF.16.1			100 (0.99)	107 (0.98)	109 (0.98)	111 (0.98)	109 (0.96)	113 (0.98)	107 (0.76)	107 (0.75)	116 (0.89)
Mère (CD)	CH.PF.16.1	34 ms	374 js (6)	100 (0.57)	102 (0.49)	98 (0.63)	106 (0.63)	95 (0.50)	101 (0.53)	111 (0.45)	111 (0.43)	108 (0.56)

CREUSE

Série : 161

septembre 2016

MIDINET

FR 03 3811 6930

Né le : 27/11/2015

Chez : EARL LAFAYE (03)

Statut du veau à l'entrée (Espoir)

N° Station : 6930

CASE : 6

GENEALOGIE

TOMBAPIK FR 64 6414 9921	Reproducteur Confirmé Qualités Maternelles	JUMPER	Reproducteur Confirmé Qualités Maternelles	FR 88 9410 4162	COOPER	Reproducteur Confirmé Qualités Maternelles	FR 71 8711 0011
		LAVANDE	Reproductrice Recommandée 4ème degé Souche	FR 64 9501 4351	RITOURNELL	Reproductrice Recommandée 4ème degé Souche	FR 45 8010 2372
		Inscrip :INS A+		DIVINE	FR 64 8810 0220		
		-----		NOUGAT	Reproducteur Jeune		
ALICE FR 03 1177 5004	Reproductrice Jeune	TAQUIN	Reproducteur Jeune	FR 58 1150 2724	LAMBINE	Reproductrice Recommandée 4ème degé Souche	FR 58 9514 4410
		RONDINE		FR 03 1051 1656	EPSOM	Reproducteur Confirmé Qualités Maternelles	FR 42 8910 2555
		Inscrip :INS A+		NIKIE	Reproductrice Jeune		
		ISU 91		FR 03 9712 2958			

SES PERFORMANCES AVANT SEVRAGE

Poids naissance :	54 kg	Mode pesée : p	Note	% Série
GMQ 0 - 120 jours :	g	Cond Naiss 2	DM : 65	90
PAT 210 jours :	kg		DS : 76	104
Poids entrée :	472 kg		AF : 70	100
GMQ 0-entrée :	1393 g	99 %/série	Etat : 6 /10	

EVALUATION GENETIQUE DES PARENTS A PARTIR DE PRODUITS AU SEVRAGE

	Base Réf	Age1er vélage	IVV (nb)	IFNAIS	CRsev	DMsev	DSsev	FOSsev	ISEVR	AVel	ALait	IVMAT
Père (CD)	CH.PF.16.1			98 (0.99)	110 (0.99)	97 (0.99)	115 (0.99)	85 (0.99)	108 (0.99)	106 (0.98)	124 (0.96)	121 (0.98)
Mère (CD)	CH.PF.16.1	38 ms	486 js (7)	102 (0.50)	100 (0.40)	87 (0.57)	96 (0.57)	104 (0.41)	93 (0.44)	89 (0.33)	98 (0.30)	91 (0.49)

CREUSE

Série : 161

septembre 2016

MALIBU SC

N° Station : 6953

FR 03 3773 6953

CASE : 3

Né le : 20/10/2015

Chez : GAEC DE BOUILLE (03)

Statut du veau à l'entrée (AS)

GENEALOGIE

CABAR P FR 57 0371 3148	Reproducteur Confirmé Qualités Maternelles	UNO P		SAKATA P	
		FR 42 4083 0479		FR 67 7017 2474	
		TEMPETE	Reproductrice Recommandée 4ème degé Souche	RUSTINE	
		FR 57 0346 6502		FR 21 0005 1317	
		Inscrip :INS A+		HABIT	Reproducteur Confirmé Qualités Maternelles
				FR 79 9210 1442	
				PLUME	Reproductrice Reconnue 2ème degré Elevage
				FR 57 0321 4311	
FIDJI FR 03 1402 1677	Reproductrice Recommandée 4ème degé Souche	UNIBLOC	Reproducteur Recommandé Elite	OHIO	Reproducteur Recommandé Elite
		FR 71 2142 3579		FR 03 9810 9454	
		COMTESSE	Reproductrice Recommandée 4ème degé Souche	ROSALIE	Reproductrice Recommandée 4ème degé Souche
		FR 03 1286 8230		FR 71 2133 0082	
		Inscrip :INS A+		NOBELIX	Reproducteur Confirmé Qualités Maternelles
				FR 42 9810 5905	
				TOURAIN	Reproductrice Reconnue 2ème degré Elevage
				FR 03 1114 3418	

SES PERFORMANCES AVANT SEVRAGE

Poids naissance :	54 kg	Mode pesée : p	Note	% Série
GMQ 0 - 120 jours :	925 g	Cond Naiss 2	DM :	62 86
PAT 210 jours :	291 kg		DS :	68 93
Poids entrée :	452 kg		AF :	60 86
GMQ 0-entrée :	1178 g	83 %/série	Etat :	6 /10

EVALUATION GENETIQUE DES PARENTS A PARTIR DE PRODUITS AU SEVRAGE

	Base Réf	Age 1er vélage	IVV (nb)	IFNAIS	CRsev	DMsev	DSsev	FOSsev	ISEVR	AVel	ALait	IVMAT
Père (CD)	CH.PF.16.1			109 (0.99)	104 (0.99)	100 (0.99)	111 (0.99)	106 (0.98)	109 (0.99)	83 (0.86)	106 (0.82)	108 (0.92)
Mère (CD)	CH.PF.16.1	35 ms	353 js (4)	107 (0.50)	108 (0.43)	105 (0.55)	98 (0.55)	92 (0.44)	114 (0.46)	99 (0.39)	98 (0.38)	110 (0.49)

CREUSE

Série : 161

septembre 2016

LARRY

FR 36 1535 6928

Né le : 08/12/2015

Chez : JOURNAUX BLANDINE (36)

Statut du veau à l'entrée (Espoir)

N° Station : J928

CASE : 9

GENEALOGIE

BASTION FR 10 0183 7008 Reproducteur Confirmé Aptitudes Bouchères	JOCRISSE FR 85 9410 2027 Reproducteur Confirmé Qualites Maternelles	UNESCO FR 85 8310 2549 Reproducteur Confirmé Veaux Sevrés
	TOUPIE FR 10 0183 2311 Reproductrice Recommandée 4ème degé Souche Inscrip :INS A+	OLYMPIADE FR 85 7810 0765 Reproductrice Recommandée 4ème degé Souche
	ULTIMATUM FR 36 1503 3486 Reproducteur Confirmé Veaux Sevrés	MAGENTA FR 42 9610 5603 Reproducteur Confirmé Qualites Maternelles
DEVINETTE FR 36 1503 8957 Reproductrice Jeune Inscrip :INS A+ ISU 91	URGENTE FR 36 1503 3471 Reproductrice Recommandée 4ème degé Souche Inscrip :INS A+	GOURMANDE FR 10 9110 1102 Reproductrice Recommandée 4ème degé Souche
	NERVALE FR 36 9701 1259 Reproductrice Recommandée 4ème degé Souche	ROBIN FR 23 0010 4142 Reproducteur Confirmé Veaux Sevrés
	REALISTE FR 36 1511 0009 Reproducteur Jeune Conseillé	GRILLE FR 36 9110 2125 Reproductrice Recommandée 4ème degé Souche

SES PERFORMANCES AVANT SEVRAGE

Poids naissance :	51 kg	Mode pesée : i	Note	% Série
GMQ 0 - 120 jours :	1250 g	Cond Naiss 1	DM :	
PAT 210 jours :	315 kg		DS :	
Poids entrée :	400 kg		AF :	
GMQ 0-entrée :	1208 g	85 %/série	Etat :	/10

EVALUATION GENETIQUE DES PARENTS A PARTIR DE PRODUITS AU SEVRAGE

	Base Réf	Age 1er vêlage	IVV (nb)	IFNAIS	CRsev	DMsev	DSsev	FOSsev	ISEVR	AVel	ALait	IVMAT
Père (CD)	CH.PF.16.1			110 (0.99)	124 (0.99)	104 (0.99)	113 (0.99)	94 (0.98)	132 (0.99)	100 (0.88)	103 (0.83)	127 (0.92)
Mère (CD)	CH.PF.16.1	37 ms	472 js (4)	105 (0.50)	101 (0.40)	95 (0.56)	103 (0.56)	91 (0.40)	101 (0.44)	103 (0.31)	101 (0.30)	101 (0.49)

CREUSE

Série : 161

septembre 2016

Entrée du : 22 Septembre 2016.

Département Génétique
Service Aptitudes et Sélection des Races Allaitantes
Laure THOUMY, Arnaud DELPEUCH, Armelle GION-GOVIGNON.

Catalogue entrée en STATION D'ÉVALUATION de OPTIGEN en CREUSE.

Série S161 (31 ème Série)

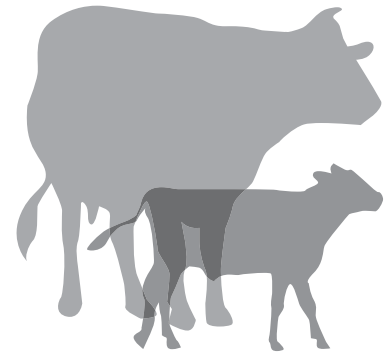

Édité par :
l'Institut de l'Élevage
www.idele.fr

Septembre 2016