

Département Génétique
Service Aptitudes et Sélection des Races Allaitantes
Laure THOUMY, Arnaud DELPEUCH, Armelle GION-GOVIGNON.

Catalogue entrée en STATION D'ÉVALUATION de POUILLY-en-AUXOIS en COTE D'OR

Série S171 (34 ème Série)



INSTITUT DE
L'ÉLEVAGE

- 43 veaux entrés
- 33 veaux Souhaitables soit (23 % d'espoir)
- Période naissance : 21/11/2015 au 22/01/2016 (62 jours)
- Age moyen à l'entrée : 289 jours
- Poids moyen : 472 kg
- 38 éleveurs fournisseurs

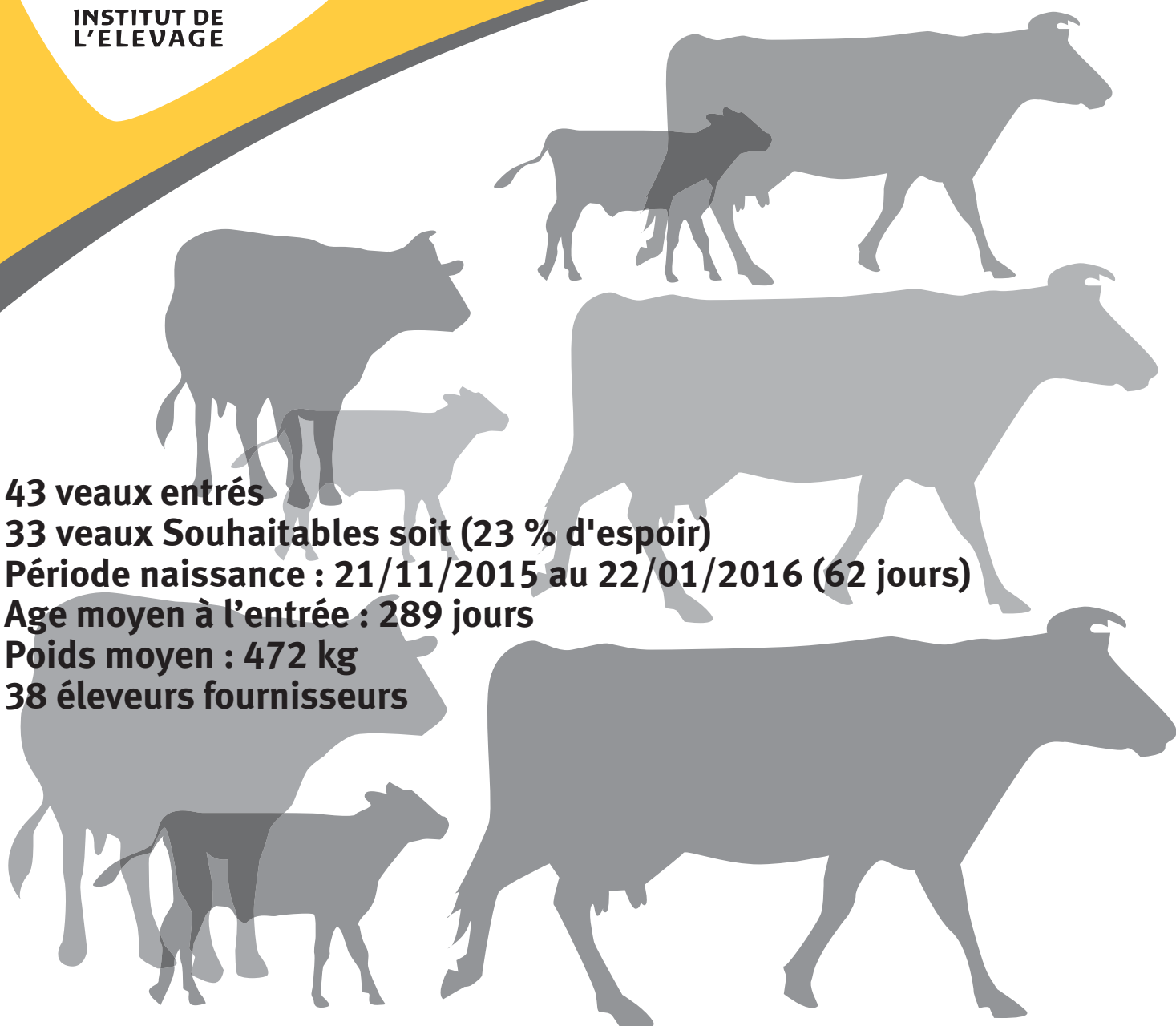

PLANNING DES CONTROLES EN SE & CI CHAROLAISES

CAMPAGNE 2017 / 2018

	Côte d' Or Pouilly en AU	Creuse Optigen	Marne Sommepy	Nièvre Marault	Saône&Loire Jalogny	Vendée Les Etablières	Deux-Sèvres Bressuire	Yonne CE Cialyn	UCC.A (Migennes)	UCC.C (Côte d' Or)	UCC.D (Montrond)	ALLIER (Creuzier)
Numéro campagne série	211	231	511	581	711	852	792	891	892	211	422	032
	171	171	171	171	171	171	171	171	171	173	174	171
Effectif Entrés	41 veaux	54 veaux	44 veaux	42 veaux	86 veaux	36 veaux	42 veaux	46 veaux	140 veaux	42 veaux	80 veaux	48 veaux
Pesée d'Entrée (P.E)	lun-25-9-17	jeu-14-9-17	jeu-17-8-17	jeu-21-9-17	lun-2-10-17	mar-23-5-17	jeu-2-11-17	ven-11-8-17	ven-11-8-17	ven-22-9-17	ven-4-8-17	mer-20-9-17
Durée d'Adaptation	31 j	28 j	35 j	33 j	28 j	29 j	35 j	31 j	31 j	34 j	31 j	34 j
<i>Double Pesée Début de Contrôle (P.D)</i>	jeu-26-10-17	jeu-12-10-17	jeu-21-9-17	mar-24-10-17	lun-30-10-17	mer-21-6-17	jeu-7-12-17	lun-11-9-17	lun-11-9-17	jeu-26-10-17	lun-4-9-17	mar-24-10-17
Pesée 1 (P1)	jeu-23-11-17	jeu-9-11-17	jeu-19-10-17	mar-21-11-17	lun-27-11-17	jeu-20-7-17	jeu-4-1-18	lun-9-10-17	lun-9-10-17	jeu-23-11-17	lun-2-10-17	mar-21-11-17
Pesée 2 (P2)	jeu-21-12-17	jeu-7-12-17	jeu-16-11-17	mar-19-12-17	lun-25-12-17	jeu-17-8-17	jeu-1-2-18	lun-6-11-17	lun-6-11-17	jeu-21-12-17	lun-30-10-17	mar-19-12-17
Filiation Confirmée avant	jeu-11-1-18	jeu-28-12-17	jeu-7-12-17	mar-9-1-18	lun-15-1-18	mar-22-8-17	jeu-22-2-18	lun-27-11-17	lun-27-11-17	jeu-11-1-18	lun-20-11-17	mar-9-1-18
<i>Double Pesée Fin de Contrôle (P.F)</i>	jeu-18-1-18	jeu-4-1-18	jeu-14-12-17	mar-16-1-18	lun-22-1-18	mer-13-9-17	jeu-1-3-18	lun-4-12-17	lun-4-12-17	jeu-18-1-18	lun-27-11-17	mar-16-1-18
Durée de Contrôle	84 j	84 j	84 j	84 j	84 j	84 j	84 j	84 j	84 j	84 j	84 j	84 j
Pointage Sortie J1	ven-12-1-18	mer-3-1-18	mer-6-12-17	mer-10-1-18	mar-9-1-18	mar-5-9-17	mar-20-2-18	mer-22-11-17	mer-29-11-17	ven-12-1-18	jeu-23-11-17	ven-5-1-18
Pointage Sortie J2												
Pelvimétrie J1	lun-22-1-18	lun-8-1-18	lun-18-12-17	mer-17-1-18	jeu-11-1-18	ven-15-9-17	ven-2-3-18	mer-29-11-17	jeu-30-11-17	lun-22-1-18	mer-6-12-17	jeu-18-1-18
Pelvimétrie J2									ven-1-12-17			
Pointeurs	HBC & P.BERRECHET	HBC & L. THOUMY	HBC & P.BERRECHET	HBC & P.BERRECHET	HBC & P.BERRECHET	HBC & L. THOUMY	HBC & L. THOUMY	HBC & P.BERRECHET	HBC & P.BERRECHET	HBC & P.BERRECHET	HBC & P.BERRECHET	HBC & L. THOUMY
Indexation	mar-23-1-18	mar-9-1-18	jeu-21-12-17	mer-17-1-18	mer-24-1-18	lun-18-9-17	lun-5-3-18	mar-5-12-17	mar-5-12-17	jeu-25-1-18	lun-11-12-17	lun-22-1-18
Edition du Catalogue	mer-24-1-18	mer-10-1-18	ven-22-12-17	jeu-18-1-18	ven-26-1-18	mar-19-9-17	mar-6-3-18	mer-6-12-17	mer-6-12-17	ven-26-1-18	mar-12-12-17	mar-23-1-18
Portes Ouvertes	visite sur RDV les 15 jours avant la vente				sam-10-2-18	ven-29-9-17		ven-29-12-17	ven-29-12-17	visite sur RDV les 15 jours avant la vente	ven-5-1-18	
Date de Vente	ven-9-2-18	ven-26-1-18	mar-30-1-18	jeu-25-1-18	ven-16-2-18	ven-6-10-17	ven-23-3-18	mer-3-1-18	10/01 & 31/01 & 07/02	mer-21-2-18	jeu-11-1-18	ven-2-2-18
Durée totale en station	137 j	134 j	166 j	126 j	137 j	136 j	141 j	145 j		152 j	160 j	135 j
Chargement des index SIG	9-2-18	26-1-18	30-1-18	25-1-18	16-2-18	6-10-17	23-3-18	3-1-18		21-2-18	11-1-18	2-2-18

La filiation du veau doit être vérifiée par ADN SNP au moins 7 jours avant la fin des contrôles.

L'ensemble des données nécessaires à l'évaluation (performances + filiation) doivent avoir été transmises avant la date de l'évaluation

LISTE PAR ELEVEUR PROPRIETAIRE DES ANIMAUX ENTRES

COTEDOR	Tag Nom	Numéro	Pds Entrée	DATE ENTREE :
89318639 AMAND ANTHONY PRES MELINS 89630 QUARRE LES TOMBES	7013 NOMEO	FR 89 3868 7013	457 Kg	25/09/2017
70074011 DEMONGEOT JULIEN LE MOULIN 70500 BLONDEFONTAINE	4799 NECTAR	FR 70 2316 4799	428 Kg	25/09/2017
58289077 EARL BERGER STEPHANE LIEU DIT LENTEUR 58250 TERNANT	7909 MANDELA	FR 58 1331 7909	437 Kg	25/09/2017
57326007 EARL DE PETRANGE SEMIN BRECKLANGE 57220 HINCKANGE	9665 MIGNON	FR 57 0623 9665	461 Kg	25/09/2017
54023201 EARL DE VAUDRECOURT 1 RUE MOULIN VAUDRECOURT 54370 ARRACOURT	7463 MATCHO	FR 54 5535 7463	499 Kg	25/09/2017
71052023 EARL DES QUATRE SAISONS LA BROSSE 71700 BOYER	7385 MIMIBELLE	FR 71 2202 7385	548 Kg	25/09/2017
58291018 EARL DOMINIQUE COMPOT LIEU DIT LES NOLATS 58260 THIANGES	7625 MERLIN P	FR 58 1331 7625	524 Kg	25/09/2017
21009046 EARL GUENOT NICOLAS LA MENOUILLOTTE 21230 ALLEREY	7538 NENUPHA	FR 21 2526 7538	451 Kg	25/09/2017
21576001 EARL LA COLOMBIERE 8 RUE DE GROSBOIS 21350 ST THIBAUT	1703 NAPOLITAI	FR 21 4545 1703	472 Kg	25/09/2017
21274028 EARL LECHENAULT 1 RUE DES FORGES 21230 FOISSY	1708 NECTAR	FR 21 3363 1708	452 Kg	25/09/2017
21652024 EARL POILLOT BOYER 15 RUE DE CHATEAUNEUF 21320 VANDENESSE EN AUXOIS	7766 NEPAL	FR 21 4822 7766	462 Kg	25/09/2017
21687042 EARL TURSIN 7 ROUTE DE THOISY 21210 VILLARGOIX	7011 NEPTUNE	FR 21 4967 7011	435 Kg	25/09/2017

LISTE PAR ELEVEUR PROPRIETAIRE DES ANIMAUX ENTRES

COTEDOR	Tag Nom	Numéro	Pds Entrée	DATE ENTREE :
21243020 EARL VIRELY 20 GRANDE RUE 21360 ECUTIGNY	B105 NEUTRE	FR 21 3259 7105	491 Kg	25/09/2017
21603022 GAEC BAULOT YANNICK ET XAVIER 2 ROUTE DE SAULIEU 21140 SEMUR EN AUXOIS	7045 MARQUIS	FR 21 4638 7045	411 Kg	25/09/2017
71412215 GAEC COMEAU CEDRIC ET STEPHANE LIEU DIT LA FIOTTE 71210 ST EUSEBE	7033 NIRVANA	FR 71 2234 7033	454 Kg	25/09/2017
58185060 GAEC DE FONTAINE BLANCHE LIEU DIT LA FONTAINE BLANCHE 58230 MOUX	7895 MAGOT	FR 58 1241 7895	516 Kg	25/09/2017
21570020 GAEC DE LA FONTAINE ROUTE DEPARTEMENTALE 970 21320 STE SABINE	7209 NAPOLEO	FR 21 4518 7209	466 Kg	25/09/2017
21153005 GAEC DE PERGEOT DIONNE 21320 CHATELLENOT	6317 MAESTRO 6334 MOLIERE	FR 21 3030 6317 FR 21 3030 6334	460 Kg 465 Kg	25/09/2017
21519013 GAEC DE SAINT ROCH 2 VIEUX CHEMIN DE CHAMBAIN 21290 RECEY SUR OURCE	1736 NELSON	FR 21 4293 1736	404 Kg	25/09/2017
71059012 GAEC DES CHATAIGNIERS LES VOISOTTES 71670 LE BREUIL	7629 NAGUI 7681 NENUPHA	FR 71 2202 7629 FR 71 2202 7681	423 Kg 484 Kg	25/09/2017
71103014 GAEC DES ENGOULEVENTS LA TOUR DE BOST 71710 CHARMOY	7272 NEMO	FR 71 2205 7272	447 Kg	25/09/2017
71187027 GAEC DU GRAND MONETOIS GRAND MONETOIS 71210 ECUISSES	7064 NEWTON	FR 71 2214 7064	506 Kg	25/09/2017
21154009 GAEC GHEERAERT FERME DE LA GAUTHIOTE 21400 CHATILLON SUR SEINE	7099 NEBULEUX	FR 21 3038 7099	526 Kg	25/09/2017
21691016 GAEC HENRIOT 12 GRANDE RUE 21700 VILLEBICHOT	3097 MALIN	FR 21 4988 3097	434 Kg	25/09/2017

LISTE PAR ELEVEUR PROPRIETAIRE DES ANIMAUX ENTRES

COTEDOR	Tag Nom	Numéro	Pds Entrée	DATE ENTREE :
71507152 GAEC JACOB MESSEUGNE 71460 SAVIGNY SUR GROSNE	7225 NONO	FR 71 2241 7225	355 Kg	25/09/2017
21441062 GAEC LALIGANT FLEUREY 21320 MONT ST JEAN	7105 MAIS	FR 21 4085 7105	502 Kg	25/09/2017
58074025 GAEC LAUDET G ET FILS LIEU DIT CHALNOTS 58170 CHIDDES	7112 NECTOR P	FR 58 1061 7112	498 Kg	25/09/2017
21576025 GAEC LECHENAULT FRERES CHAMPVANTOUX 21350 ST THIBAULT	7233 NERON	FR 21 4552 7233	443 Kg	25/09/2017
21040013 GAEC MENETRIER PARIZOT BARAIN 21350 AVOSNES	1730 NOIR DESI	FR 21 2639 1730	451 Kg	25/09/2017
21630012 GAEC MIMEUR JEAN ET FILS CERCEY 21320 THOISY LE DESERT	6020 NUTS 6030 NUTELA	FR 21 4746 6020 FR 21 4746 6030	502 Kg 572 Kg	25/09/2017
21399031 GAEC NOIREAUT 6 RUE CROIX POIL BLANC 21320 MEILLY SUR ROUVRES	7026 NAGUY 7047 NICOLO	FR 21 3891 7026 FR 21 3891 7047	524 Kg 524 Kg	25/09/2017
71330033 GAEC PILORGE B.X.E. LES BROSSES 71130 NEUVY GRANDCHAMP	7338 MURANO	FR 71 2225 7338	490 Kg	25/09/2017
21221006 GAEC TERRAND CUSSY LA COLONNE 21360 CUSSY LA COLONNE	7040 NATSU	FR 21 3189 7040	472 Kg	25/09/2017
70240009 LECLERC CEDRIC 26, RUE ST MARTIN 70800 FONTAINE LES LUXEUIL	3784 MARIOCAR	FR 70 3047 3784	495 Kg	25/09/2017
21422015 LUCAND FRANCOIS 1 ROUTE DE L ARGENTALET 21210 MOLPHEY	1704 NANCY B708 NEWTON	FR 21 4002 1704 FR 21 4002 1708	500 Kg 413 Kg	25/09/2017
21547014 MORIN THOMAS 3 BIS RUE DU STADE 21140 ST EUPHRONE	0814 MARTIN	FR 21 4417 0814	429 Kg	25/09/2017

LISTE PAR ELEVEUR PROPRIETAIRE DES ANIMAUX ENTRES

COTEDOR	Tag Nom	Numéro	Pds Entrée	DATE ENTREE :
21210020 SCEA LUCOTTE JEAN MARC 28 RUE SAINTE BAVILLE 21320 CREANCEY	1707 NIRVANA	FR 21 3167 1707	572 Kg	25/09/2017
21687062 TURSIN SEBASTIEN 2 ROUTE DE THOISY 21210 VILLARGOIX	1717 NOUNOUR	FR 21 5092 1717	451 Kg	25/09/2017

Mise en lot Côte d'OR Entrée du 26/09/2016.

Groupe 1 : 24 veaux et 23 jours d'écart d'âge

Groupe 2 : 18 veaux et 37 jours d'écart d'âge

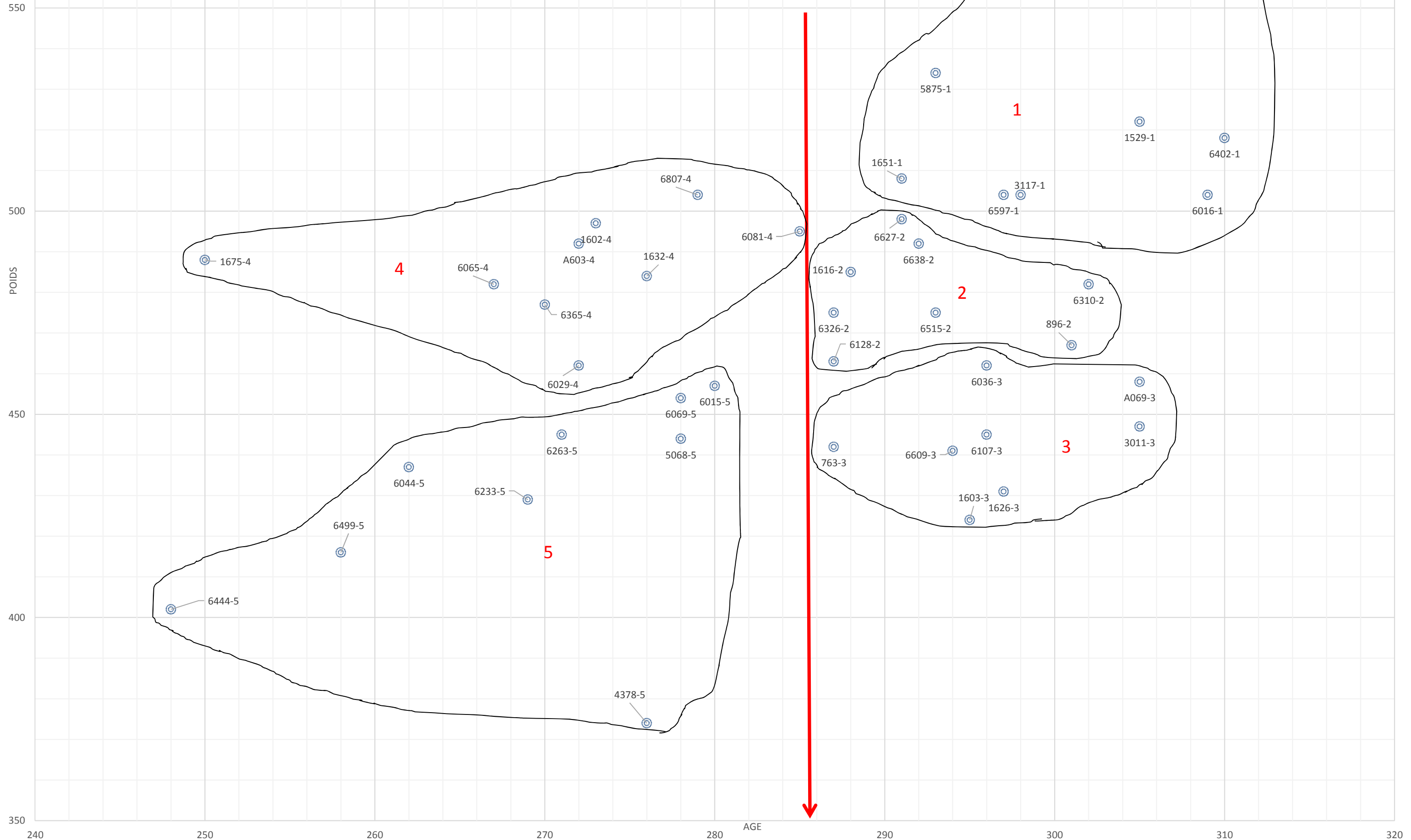

BASE(S) DE REFERENCE / SEVRAGE = CH.PF.17.1 / POST-SEVRAGE = CH.PF.17.1 / CARCASSE = CH.PF.17.1

	INDEX PERE	CD PERE	% CANDIDATS DONT INDEX PERE CONNU	INDEX MERE	CD MERE	% CANDIDATS DONT INDEX MERE CONNU
IFNAIS	101.5+/-9.6	0.93+/-0.10	100	102.6+/-7.2	0.51+/-0.04	100
CRsev	108.5+/-8.1	0.85+/-0.19	100	102.6+/-4.0	0.42+/-0.04	100
DMsev	103.7+/-8.5	0.88+/-0.15	100	102.6+/-5.4	0.55+/-0.05	100
DSsev	109.2+/-8.4	0.87+/-0.16	100	100.9+/-6.7	0.52+/-0.05	100
FOSsev	95.5+/-9.6	0.81+/-0.20	100	97.6+/-6.1	0.41+/-0.05	100
ISEVR	111.7+/-10.7	0.87+/-0.17	100	105.1+/-5.3	0.45+/-0.04	100
AVel	105.0+/-9.3	0.57+/-0.22	100	99.5+/-6.9	0.33+/-0.08	100
ALait	102.3+/-7.0	0.54+/-0.22	100	101.9+/-7.1	0.31+/-0.08	100
IVMAT	111.1+/-10.5	0.74+/-0.16	100	105.3+/-6.0	0.46+/-0.06	100
CRpsf	106.9+/-7.0	0.73+/-0.22	100	102.5+/-5.8	0.45+/-0.12	100
ICRCjbf	107.3+/-8.3	0.67+/-0.26	100	101.6+/-4.9	0.31+/-0.08	100
CONFjbf	100.3+/-6.8	0.68+/-0.24	100	99.6+/-4.8	0.36+/-0.08	100
IABjbf	106.7+/-8.4	0.64+/-0.28	100	101.2+/-5.3	0.29+/-0.08	100

INDEX CANDIDAT SUR ASCENDANCE	CD CANDIDAT SUR ASCENDANCE	% CANDIDATS DONT INDEX 2 PARENTS CONNUS	
102.1+/-6.0	0.36+/-0.03	100	IFNAIS
105.5+/-4.7	0.32+/-0.05	100	CRsev
103.1+/-3.8	0.36+/-0.04	100	DMsev
105.1+/-5.0	0.35+/-0.04	100	DSsev
96.5+/-6.2	0.31+/-0.05	100	FOSsev
108.4+/-6.0	0.33+/-0.04	100	ISEVR
102.2+/-6.4	0.23+/-0.06	100	AVel
102.1+/-5.5	0.21+/-0.06	100	ALait
108.2+/-6.3	0.30+/-0.04	100	IVMAT
104.7+/-5.0	0.30+/-0.07	100	CRpsf
104.4+/-5.0	0.25+/-0.07	100	ICRCjbf
99.9+/-4.0	0.26+/-0.06	100	CONFjbf
103.9+/-5.1	0.23+/-0.07	100	IABjbf

Differentielle de selection sur la voie male, femelle et totale - 43 candidats a l'entree

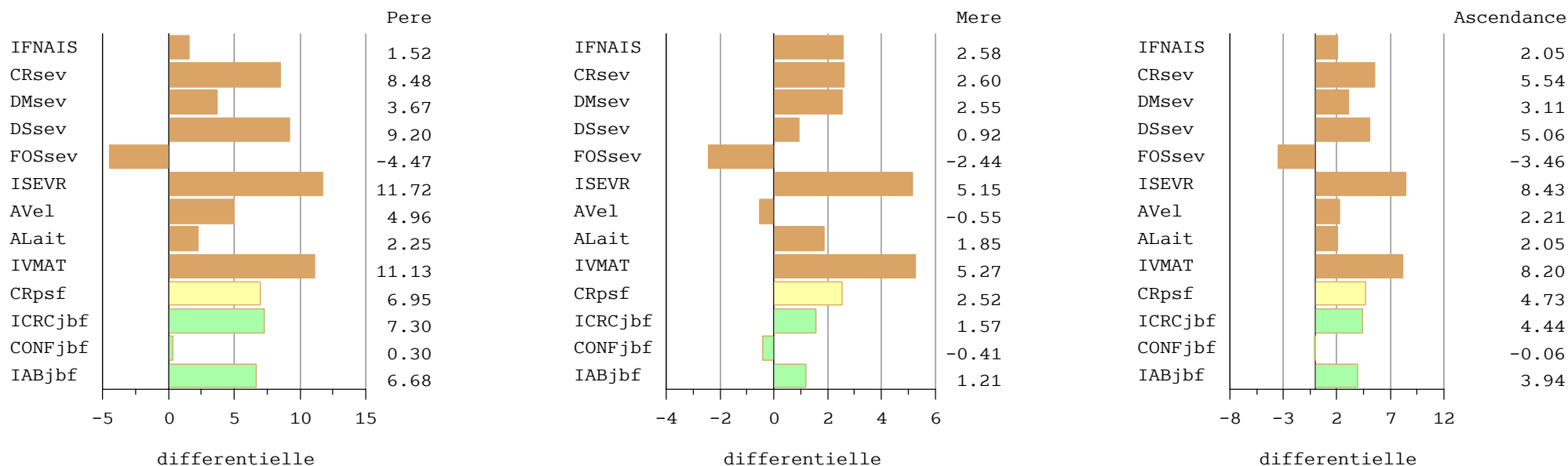

BASE(S) DE REFERENCE / SEVRAGE = CH.PF.17.1 / POST-SEVRAGE = CH.PF.17.1 / CARCASSE = CH.PF.17.1

	INDEX PERE	CD PERE	% CANDIDATS DONT INDEX PERE CONNU	INDEX MERE	CD MERE	% CANDIDATS DONT INDEX MERE CONNU
IFNAIS	102.5+/-9.0	0.95+/-0.07	93.0	102.6+/-7.2	0.51+/-0.04	100
CRsev	108.2+/-8.3	0.91+/-0.11	86.0	102.6+/-4.0	0.42+/-0.04	100
DMsev	104.5+/-8.8	0.93+/-0.09	86.0	102.6+/-5.4	0.55+/-0.05	100
DSsev	108.9+/-8.6	0.92+/-0.09	86.0	100.9+/-6.7	0.52+/-0.05	100
FOSsev	96.8+/-9.8	0.88+/-0.13	86.0	97.6+/-6.1	0.41+/-0.05	100
ISEVR	112.8+/-10.5	0.92+/-0.09	86.0	105.1+/-5.3	0.45+/-0.04	100
AVel	109.3+/-6.3	0.66+/-0.21	67.4	99.5+/-6.9	0.33+/-0.08	100
ALait	104.2+/-4.1	0.64+/-0.19	65.1	101.9+/-7.1	0.31+/-0.08	100
IVMAT	112.2+/-10.1	0.79+/-0.12	86.0	105.3+/-6.0	0.46+/-0.06	100
CRpsf	108.3+/-6.3	0.94+/-0.04	46.5	101.7+/-7.6	0.61+/-0.03	30.2
ICRCjbf	109.1+/-8.4	0.82+/-0.19	65.1	104.3+/-5.0	0.39+/-0.04	18.6
CONFjbf	102.0+/-6.4	0.79+/-0.19	67.4	101.8+/-5.4	0.44+/-0.04	18.6
IABjbf	109.5+/-9.1	0.83+/-0.17	60.5	104.7+/-6.2	0.38+/-0.04	18.6

INDEX CANDIDAT SUR ASCENDANCE	CD CANDIDAT SUR ASCENDANCE	% CANDIDATS DONT INDEX 2 PARENTS CONNUS	
102.4+/-6.0	0.36+/-0.02	93.0	IFNAIS
105.6+/-4.7	0.33+/-0.03	86.0	CRsev
103.5+/-3.8	0.37+/-0.02	86.0	DMsev
105.0+/-5.2	0.36+/-0.02	86.0	DSsev
96.9+/-6.4	0.32+/-0.03	86.0	FOSsev
109.0+/-5.9	0.34+/-0.03	86.0	ISEVR
104.7+/-4.5	0.25+/-0.05	67.4	AVel
103.7+/-4.3	0.24+/-0.05	65.1	ALait
108.8+/-6.1	0.31+/-0.03	86.0	IVMAT
104.0+/-6.6	0.39+/-0.01	16.3	CRpsf
103.7+/-5.3	0.28+/-0.05	11.6	ICRCjbf
102.3+/-4.1	0.29+/-0.05	11.6	CONFjbf
105.2+/-7.4	0.29+/-0.06	9.3	IABjbf

Differentielle de selection sur la voie male, femelle et totale (index publiables) - 43 candidats a l'entree

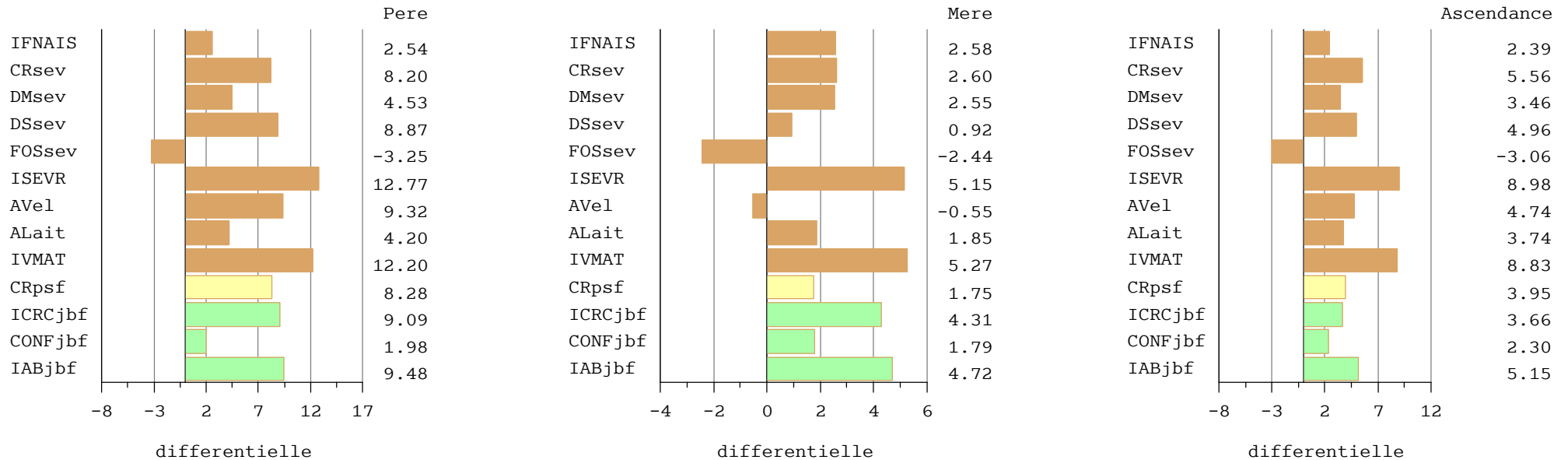

MARTIN

FR 21 4417 0814

Né le : 17/12/2016

Chez : MORIN THOMAS (21)

Statut du veau à l'entrée (AS)

N° Station : 0814

CASE : 5

GENEALOGIE

ISAGRI P FR 52 4364 8320 Reproducteur Confirmé Veaux Sevrés	CASTOR FR 61 4679 1641 Reproducteur Confirmé Aptitudes Bouchères	SESAME FR 57 0338 8462 Reproducteur Confirmé Veaux Sevrés
	FICELLE FR 52 4364 8235 Reproductrice Recommandée 4ème degé Souche Inscrip :INS A+	TRAGEDIE FR 61 4679 1345 Reproductrice Recommandée 4ème degé Souche
	HERMINE FR 21 4417 0572 Reproductrice Jeune Inscrip :INS A+ <u>ISU</u> <u>114</u>	ARTOIS FR 58 1000 6623 Reproducteur Recommandé Elite
	ECREVISSE FR 21 4417 0399 Reproductrice Jeune Inscrip :INS A+	PIN UP FR 58 1199 9070 Reproductrice Reconnue 2ème degré Elevage
		ROUKY FR 45 2279 0926 Reproducteur Recommandé Elite
		COCCINELLE FR 21 4417 0276 Reproductrice Recommandée 4ème degé Souche

SES PERFORMANCES AVANT SEVRAGE

Poids naissance :	43 kg	Mode pesée : c	Note	% Série
GMQ 0 - 120 jours :	1317 g	Cond Naiss 1	DM :	63 89
PAT 210 jours :	330 kg		DS :	62 82
Poids entrée :	429 kg		AF :	58 81
GMQ 0-entrée :	1369 g	93 %/série	Etat :	5 /10

EVALUATION GENETIQUE DES PARENTS A PARTIR DE PRODUITS AU SEVRAGE

	Base Réf	Age 1er vélage	IVV (nb)	IFNAIS	CRsev	DMsev	DSsev	FOSsev	ISEVR	AVel	ALait	IVMAT
Père (CD)	CH.PF.17.1			103 (0.98)	112 (0.92)	95 (0.94)	122 (0.94)	97 (0.88)	112 (0.93)	114 (0.48)	98 (0.46)	108 (0.74)
Mère (CD)	CH.PF.17.1	36 ms	442 js (2)	118 (0.51)	100 (0.44)	110 (0.54)	90 (0.54)	107 (0.43)	112 (0.46)	111 (0.37)	105 (0.35)	115 (0.48)

COTEDOR

Série : 171

septembre 2017

NAPOLITAIN

N° Station : 1703

FR 21 4545 1703

CASE : 4

Né le : 20/12/2016

Chez : EARL LA COLOMBIERE (21)

Statut du veau à l'entrée (AS)

GENEALOGIE

FIRST FR 76 1387 9841 Reproducteur Confirmé Veaux Sevrés	SYLVANER FR 10 1703 1840 Reproducteur Recommandé Elite	IGLOO.MIC FR 03 9310 0604 Reproducteur Confirmé Veaux Sevrés
	ANETH FR 76 1387 9072 Reproductrice Recommandée 4ème degé Souche Inscrip :INS A+	JUPE FR 10 9410 0539 Reproductrice Recommandée 4ème degé Souche
	UNIBLOC FR 71 2142 3579 Reproducteur Recommandé Elite	PINAY FR 85 5239 4134 Reproducteur Recommandé Elite
	EPICE FR 21 4545 2296 Reproductrice Reconnue 2ème degé Elevage Inscrip :INS A+	URACILE FR 76 1387 8734 Reproductrice Reconnue 2ème degré Elevage
IBIZA FR 21 4545 1237 Reproductrice Reconnue 2ème degé Elevage Inscrip :INS A+ <u>ISU</u> <u>110</u>	OHIO FR 03 9810 9454 Reproducteur Recommandé Elite	RODALIE FR 71 2133 0082 Reproductrice Recommandée 4ème degé Souche
	NECESSAIRE FR 63 2779 3880 Reproducteur Confirmé Qualites Maternelles	BERCEUSE FR 21 4545 2172 Reproductrice Jeune

SES PERFORMANCES AVANT SEVRAGE

Poids naissance :	45 kg	Mode pesée : p	Note	% Série
GMQ 0 - 120 jours :	1150 g	Cond Naiss 1	DM : 77	109
PAT 210 jours :	363 kg		DS : 72	96
Poids entrée :	472 kg		AF : 73	102
GMQ 0-entrée :	1530 g	104 %/série	Etat : 6 /10	

EVALUATION GENETIQUE DES PARENTS A PARTIR DE PRODUITS AU SEVRAGE

	Base Réf	Age 1er vélage	IVV (nb)	IFNAIS	CRsev	DMsev	DSsev	FOSsev	ISEVR	AVel	ALait	IVMAT
Père (CD)	CH.PF.17.1			110 (0.99)	118 (0.98)	116 (0.98)	110 (0.98)	113 (0.96)	131 (0.98)	99 (0.67)	104 (0.59)	128 (0.82)
Mère (CD)	CH.PF.17.1	36 ms	373 js (2)	113 (0.51)	106 (0.44)	107 (0.55)	92 (0.55)	103 (0.43)	115 (0.46)	94 (0.37)	95 (0.35)	109 (0.48)

COTEDOR

Série : 171

septembre 2017

NANCY

N° Station : 1704

FR 21 4002 1704

CASE : 4

Né le : 23/12/2016

Chez : LUCAND FRANCOIS (21)

Statut du veau à l'entrée (AS)

GENEALOGIE

IGUANE FR 58 1071 3035 Reproducteur Jeune Conseillé	FOREVER FR 58 1261 0922 Reproducteur Confirmé Veaux Sevrés	ARTISTE FR 71 2106 5132 Reproducteur Confirmé Veaux Sevrés
	ALTESSE FR 89 2006 5445 Reproductrice Reconnue 2ème degré Elevage	ATLANTIQUE FR 71 2133 5942 Reproducteur Jeune Conseillé
	EDITION FR 58 1240 9678 Reproductrice Jeune Inscrip :INS A+	TANARA FR 58 1060 2782 Reproductrice Jeune

DERIVE FR 21 4002 9033 Reproductrice Reconnue 4ème degé Souche Inscrip :INS A+ <u>ISU</u> <u>111</u>	SAUMUR FR 71 2132 1470 Reproducteur Reconnu Elite	IGLOO.MIC FR 03 9310 0604 Reproducteur Confirmé Veaux Sevrés
	BEREZINA FR 21 4002 6245 Reproductrice Jeune Inscrip :INS A+	IDEE FR 71 9212 7986 Reproductrice Reconnue 4ème degé Souche
		UPDIKE FR 89 2006 3906 Reproducteur Jeune Conseillé
		NADIA FR 21 9730 7145 Reproductrice Jeune

SES PERFORMANCES AVANT SEVRAGE

Poids naissance :	54 kg	Mode pesée : p	Note	% Série
GMQ 0 - 120 jours :	1458 g	Cond Naiss 2	DM :	62 87
PAT 210 jours :	379 kg		DS :	74 98
Poids entrée :	500 kg		AF :	63 88
GMQ 0-entrée :	1616 g	110 %/série	Etat :	6 /10

EVALUATION GENETIQUE DES PARENTS A PARTIR DE PRODUITS AU SEVRAGE

	Base Réf	Age 1er vêlage	IVV (nb)	IFNAIS	CRsev	DMsev	DSsev	FOSsev	ISEVR	AVel	ALait	IVMAT
Père (CD)	CH.PF.17.1			74 (0.83)								
Mère (CD)	CH.PF.17.1	37 ms	362 js (6)	103 (0.51)	107 (0.42)	102 (0.61)	105 (0.61)	82 (0.46)	109 (0.47)	104 (0.40)	105 (0.38)	110 (0.53)

COTEDOR

Série : 171

septembre 2017

NIRVANA

FR 21 3167 1707

Né le : 07/12/2016

Chez : SCEA LUCOTTE JEAN MARC (21)

Statut du veau à l'entrée (AS)

N° Station : 1707

CASE : 1

GENEALOGIE

CLUEDO FR 80 6584 8256 Reproducteur Recommandé Elite	SUEDOIS FR 58 1110 2125 Reproducteur Recommandé Elite	IDEALISTE FR 18 9310 5537 Reproducteur Confirmé Veaux Sevrés
	ROMAINE FR 80 6513 7775 Reproductrice Recommandée 4ème degé Souche Inscrip :INS A+	PLUIE FR 58 1309 9561 Reproductrice Recommandée 4ème degé Souche
	URANUS FR 21 4518 3025 Reproducteur Confirmé Veaux Sevrés	IMPAIR FR 18 9310 2983 Reproducteur Confirmé Qualités Maternelles
	VEDETTE FR 21 3167 4006 Reproductrice Reconnue 3ème degé Elevage Inscrip :INS A+	OLIVIA FR 80 9810 8116 Reproductrice Reconnue 3ème degé Elevage
GEORGETTE FR 21 3167 1157 Reproductrice Reconnue 3ème degé Elevage Inscrip :INS A+ <u>ISU</u> <u>102</u>	URANUS FR 21 4518 3025 Reproducteur Confirmé Veaux Sevrés	NAPOLEON FR 71 9714 4341 Reproducteur Jeune
	VEDETTE FR 21 3167 4006 Reproductrice Reconnue 3ème degé Elevage Inscrip :INS A+	MOUSSE FR 21 9676 9040 Reproductrice Recommandée 4ème degé Souche
		SAPEUR FR 71 2106 1703 Reproducteur Confirmé Veaux Sevrés
		RISSETTE FR 21 0010 1017 Reproductrice Reconnue 2ème degé Elevage

SES PERFORMANCES AVANT SEVRAGE

Poids naissance :	50 kg	Mode pesée : e	Note	% Série
GMQ 0 - 120 jours :	1417 g	Cond Naiss 2	DM :	75 106
PAT 210 jours :	401 kg		DS :	88 117
Poids entrée :	572 kg		AF :	73 102
GMQ 0-entrée :	1788 g	122 %/série	Etat :	7 /10

EVALUATION GENETIQUE DES PARENTS A PARTIR DE PRODUITS AU SEVRAGE

	Base Réf	Age 1er vélage	IVV (nb)	IFNAIS	CRsev	DMsev	DSsev	FOSsev	ISEVR	AVel	ALait	IVMAT
Père (CD)	CH.PF.17.1			97 (0.99)	108 (0.98)	102 (0.99)	107 (0.98)	93 (0.97)	108 (0.99)	110 (0.78)	114 (0.77)	116 (0.90)
Mère (CD)	CH.PF.17.1	35 ms	366 js (4)	101 (0.51)	98 (0.41)	103 (0.56)	98 (0.56)	97 (0.41)	100 (0.45)	97 (0.33)	112 (0.31)	108 (0.47)

COTEDOR**Série : 171****septembre 2017**

NECTAR

FR 21 3363 1708

Né le : 07/12/2016

Chez : EARL LECHENAULT (21)

Statut du veau à l'entrée (AS)

N° Station : 1708

CASE : 3

GENEALOGIE

ATHOS FR 71 2152 5280	Reproducteur Confirmé Qualités Maternelles	NATUR FR 36 9701 0336	Reproducteur Recommandé Elite	EXCLUSIF FR 85 8910 3317	Reproducteur Confirmé Qualités Maternelles
		TOPASE FR 71 2127 2214	Reproductrice Reconnue 2ème degré Elevage	LUCILE FR 36 9410 3188	Reproductrice Reconnue 2ème degré Elevage
		Inscrip :INS A+		LORSINI FR 89 9510 6122	Reproducteur Confirmé Qualités Maternelles
				PRECIEUSE FR 71 2124 9758	Reproductrice Recommandée 4ème degré Souche
JOLIE FR 21 3363 1421	Reproductrice Jeune	HADDOCK FR 58 1071 2217		EDEN PARK FR 03 1346 9070	Reproducteur Jeune
		FIERTE FR 21 3363 0045	Reproductrice Jeune	TAVINA FR 58 1060 2744	Reproductrice Reconnue 2ème degré Elevage
		Inscrip :INS A+		DERBY FR 71 2156 7420	
		<u>ISU</u> <u>104</u>		BEAUTE FR 21 3363 6040	Reproductrice Jeune

SES PERFORMANCES AVANT SEVRAGE

Poids naissance	: 43 kg	Mode pesée	: i	Note	% Série
GMQ 0 - 120 jours	: 1033 g	Cond Naiss	1	DM :	77 109
PAT 210 jours	: 290 kg	DS :	68	90	
Poids entrée	: 452 kg	AF :	78	109	
GMQ 0-entrée	: 1401 g	95 %/série	Etat :	6 /10	

EVALUATION GENETIQUE DES PARENTS A PARTIR DE PRODUITS AU SEVRAGE

	Base Réf	Age 1er vélage	IVV (nb)	IFNAIS	CRsev	DMsev	DSsev	FOSsev	ISEVR	AVel	ALait	IVMAT
Père (CD)	CH.PF.17.1			110 (0.99)	97 (0.99)	96 (0.99)	101 (0.99)	100 (0.98)	99 (0.99)	99 (0.83)	110 (0.77)	105 (0.90)
Mère (CD)	CH.PF.17.1	36 ms	(1)	98 (0.49)	95 (0.39)	113 (0.50)	91 (0.50)	98 (0.36)	100 (0.42)	99 (0.20)	98 (0.16)	101 (0.37)

COTEDOR

Série : 171

septembre 2017

NOUNOURS

FR 21 5092 1717

Né le : 16/12/2016

Chez : TURSIN SEBASTIEN (21)

Statut du veau à l'entrée (AS)

N° Station : 1717

CASE : 4

GENEALOGIE

CASTOR FR 61 4679 1641	Reproducteur Confirmé Aptitudes Bouchères	SESAME	Reproducteur Confirmé Veaux Sevrés	PICADOR	Reproducteur Confirmé Veaux Sevrés
		FR 57 0338 8462		NEFLE	Reproductrice Recommandée 4ème degé Souche
		TRAGEDIE	Reproductrice Recommandée 4ème degé Souche	MAGENTA	Reproducteur Confirmé Qualités Maternelles
		FR 61 4679 1345		OPA	Reproductrice Reconnue 2ème degré Elevage
		Inscrip :INS A+		FR 61 0513 3404	
JOYEUSE FR 21 4969 4427	Reproductrice Jeune	GASPER	Reproducteur Confirmé Veaux Sevrés	DUC DAVRIL	Reproducteur Confirmé Veaux Sevrés
		FR 21 5092 0105		BELEDENUIT	
				URANIUM	
		DIJONNAISE		FR 71 2135 3186	
		FR 21 4969 8725		URANITE	
		Inscrip :INS A+		FR 21 4969 3116	

SES PERFORMANCES AVANT SEVRAGE

Poids naissance :	43 kg	Mode pesée : c	Note	% Série
GMQ 0 - 120 jours :	1167 g	Cond Naiss 1	DM :	
PAT 210 jours :	322 kg		DS :	
Poids entrée :	451 kg		AF :	
GMQ 0-entrée :	1442 g	98 %/série	Etat :	/10

EVALUATION GENETIQUE DES PARENTS A PARTIR DE PRODUITS AU SEVRAGE

	Base Réf	Age 1er vélage	IVV (nb)	IFNAIS	CRsev	DMsev	DSsev	FOSsev	ISEVR	AVel	ALait	IVMAT
Père (CD)	CH.PF.17.1			107 (0.99)	109 (0.99)	115 (0.99)	105 (0.99)	87 (0.99)	121 (0.99)	115 (0.92)	105 (0.87)	122 (0.94)
Mère (CD)	CH.PF.17.1	34 ms	(1)	100 (0.43)	103 (0.34)	102 (0.45)	104 (0.45)	101 (0.32)	104 (0.37)	100 (0.20)	94 (0.16)	100 (0.34)

COTEDOR

Série : 171

septembre 2017

NOIR DESIR

FR 21 2639 1730

Né le : 19/12/2016

Chez : GAEC MENETRIER PARIZOT (21)

Statut du veau à l'entrée (Espoir)

N° Station : 1730

CASE : 5

GENEALOGIE

LAURENT Reproducteur Jeune FR 21 4101 5250	GRECO	Reproducteur Jeune	CELEBRE	Reproducteur Confirmé Veaux Sevrés
	FR 58 1571 1389	Conseillé	ACTIVE	Reproductrice Jeune
	CAPUCINE		RUBIS	Reproducteur Confirmé Veaux Sevrés
	FR 21 4101 7013		VELIE	Reproductrice Jeune
	Inscrip :INS A+		FR 21 4101 4048	
DINETTE FR 21 2639 8023 Inscrip :INSA+2 <u>ISU</u> <u>101</u>	ADONIS	Reproducteur Confirmé Veaux Sevrés	STIMOTHEE	Reproducteur Confirmé Veaux Sevrés
	FR 21 3640 2071		PAVANE	Reproductrice Recommandée 4ème degé Souche
	SHEILA		MAGNOLIA	Reproducteur Jeune
	FR 21 0111 9447		INODULE	
	Inscrip :INS B1		FR 21 9305 0173	

SES PERFORMANCES AVANT SEVRAGE

Poids naissance	: 50 kg	Mode pesée	: p	Note	% Série
GMQ 0 - 120 jours	: g	Cond Naiss 1		DM : 63	89
PAT 210 jours	: kg			DS : 66	88
Poids entrée	: 451 kg			AF : 65	91
GMQ 0-entrée	: 1432 g	97 %/série		Etat : 5 /10	

EVALUATION GENETIQUE DES PARENTS A PARTIR DE PRODUITS AU SEVRAGE

	Base Réf	Age 1er vêlage	IVV (nb)	IFNAIS	CRsev	DMsev	DSsev	FOSsev	ISEVR	AVel	ALait	IVMAT
Père (CD)												
Mère (CD)	CH.PF.17.1	35 ms	366 js (7)	107 (0.48)	96 (0.36)	103 (0.56)	93 (0.56)	102 (0.39)	101 (0.41)	103 (0.33)	94 (0.28)	97 (0.47)

COTEDOR

Série : 171

septembre 2017

NELSON

FR 21 4293 1736

Né le : 01/01/2017

Chez : GAEC DE SAINT ROCH (21)

Statut du veau à l'entrée (Espoir)

N° Station : 1736

CASE : 5

GENEALOGIE

HOUBLON FR 71 2169 2494	FAMEUX	Reproducteur Jeune	TE VOILA FR 03 1110 2559	Reproducteur Confirmé Veaux Sevrés
	FR 71 2173 9395		CHAROLINE FR 71 2133 7056	Reproductrice Jeune
	ENFANCE	Reproductrice Jeune	ERUDIT FR 58 8910 2630	Reproducteur Confirmé Veaux Sevrés
	FR 71 2161 9491 Inscrip :INS A+		SALSA FR 71 2117 1951	Reproductrice Reconnue 3ème degré Elevage
IMPOSANTE FR 21 4293 1333 Inscrip :INS A+ <u>ISU</u> <u>99</u>	NICKELAJEC	Reproducteur Confirmé Veaux Sevrés	JONAS BERN FR 71 9310 3292	Reproducteur Jeune
	FR 58 9711 8060		JADE FR 58 9411 0145	Reproductrice Reconnue 2ème degré Elevage
	FASCINANTE	Reproductrice Jeune	CYRANO FR 89 2006 7051	Reproducteur Confirmé Veaux Sevrés
	FR 21 4293 1045 Inscrip :INS A+		USAUTE FR 21 4293 2113	Reproductrice Jeune

SES PERFORMANCES AVANT SEVRAGE

Poids naissance :	54 kg	Mode pesée : p	Note	% Série
GMQ 0 - 120 jours :	1183 g	Cond Naiss 1	DM : 67	94
PAT 210 jours :	330 kg		DS : 70	93
Poids entrée :	404 kg		AF : 80	112
GMQ 0-entrée :	1311 g	89 %/série	Etat : 7 /10	

EVALUATION GENETIQUE DES PARENTS A PARTIR DE PRODUITS AU SEVRAGE

	Base Réf	Age 1er vêlage	IVV (nb)	IFNAIS	CRsev	DMsev	DSsev	FOSsev	ISEVR	AVel	ALait	IVMAT
Père (CD)	CH.PF.17.1			93 (0.89)	103 (0.80)	97 (0.83)	101 (0.81)	85 (0.70)	98 (0.81)			89 (0.65)
Mère (CD)	CH.PF.17.1	38 ms	330 js (2)	95 (0.50)	103 (0.42)	99 (0.54)	99 (0.54)	88 (0.42)	99 (0.45)	101 (0.34)	85 (0.32)	91 (0.47)

COTEDOR

Série : 171

septembre 2017

MALIN

N° Station : 3097

FR 21 4988 3097

CASE : 3

Né le : 27/11/2016

Chez : GAEC HENRIOT (21)

Statut du veau à l'entrée (AS)

GENEALOGIE

BULLY FR 21 3030 6127 Reproducteur Recommandé Elite	SULLY FR 21 0110 8796 Reproducteur Confirmé Veaux Sevrés	PADIRAC FR 03 1006 9036 Reproducteur Confirmé Veaux Sevrés
	UCOCOTTE FR 21 3030 3201 Inscrip :INS A+	FOURNAISE FR 21 9033 4617 Reproducteur Confirmé Veaux Sevrés
	SYLVANER FR 10 1703 1840 Reproducteur Recommandé Elite	RISSETTE FR 21 0010 1410 Reproductrice Recommandée 4ème degé Souche
	NELL FR 21 9710 5368 Inscrip :INS A+	IGLOO.MIC FR 03 9310 0604 Reproducteur Confirmé Veaux Sevrés
FABULETTE FR 21 4988 2652 Inscrip :INS A+ <u>ISU</u> <u>105</u> Reproductrice Reconnue 2ème degré Elevage	JUPE FR 10 9410 0539 Reproductrice Recommandée 4ème degé Souche	JOYEUSE FR 21 9310 8170 Reproductrice Recommandée 4ème degé Souche
	HOLD UP FR 42 9110 0204 Reproducteur Jeune	

SES PERFORMANCES AVANT SEVRAGE

Poids naissance :	48 kg	Mode pesée : e	Note	% Série
GMQ 0 - 120 jours :	1325 g	Cond Naiss 1	DM : 65	92
PAT 210 jours :	332 kg		DS : 72	96
Poids entrée :	434 kg		AF : 78	109
GMQ 0-entrée :	1278 g	87 %/série	Etat : 5 /10	

EVALUATION GENETIQUE DES PARENTS A PARTIR DE PRODUITS AU SEVRAGE

	Base Réf	Age 1er vélage	IVV (nb)	IFNAIS	CRsev	DMsev	DSsev	FOSsev	ISEVR	AVel	ALait	IVMAT
Père (CD)	CH.PF.17.1			101 (0.99)	107 (0.99)	108 (0.99)	110 (0.99)	110 (0.98)	112 (0.99)	110 (0.79)	104 (0.77)	114 (0.90)
Mère (CD)	CH.PF.17.1	36 ms	363 js (4)	97 (0.54)	102 (0.44)	97 (0.59)	103 (0.59)	105 (0.46)	100 (0.48)	110 (0.42)	102 (0.39)	102 (0.52)

COTEDOR

Série : 171

septembre 2017

MARIOCART

FR 70 3047 3784

Né le : 21/11/2016

Chez : LECLERC CEDRIC (70)

Statut du veau à l'entrée (Espoir)

N° Station : 3784

CASE : 2

GENEALOGIE

INDOU PP FR 36 1536 4745 Reproducteur Jeune Conseillé	CABAR P FR 57 0371 3148 Reproducteur Confirmé Qualites Maternelles	UNO P FR 42 4083 0479
	FAUSTINE FR 36 1536 1640 Reproductrice Recommandée 4ème degé Souche Inscrip :INS A+	TEMPETE FR 57 0346 6502 Reproductrice Recommandée 4ème degé Souche
		VIRGIL P FR 42 4098 3344 Reproducteur Recommandé Elite
		CREATINE FR 36 1503 8988 Reproductrice Recommandée 4ème degé Souche
INFINITE FR 70 3047 3454 Reproductrice Jeune Inscrip :INS A+ <u>ISU</u> <u>109</u>	CALOGERO FR 85 2199 4506 Reproducteur Confirmé Qualites Maternelles	RUSS FR 63 3497 1421 Reproducteur Confirmé Qualites Maternelles
	FANNY FR 70 3047 3171 Reproductrice Reconnue 2ème degré Elevage Inscrip :INS A+	VERVEINE FR 85 2199 4180 Reproductrice Recommandée 4ème degé Souche
		TINOR FR 85 0424 2275 Reproducteur Recommandé Elite
		CHANDELLE FR 70 3047 2952 Reproductrice Recommandée 4ème degé Souche

SES PERFORMANCES AVANT SEVRAGE

Poids naissance :	47 kg	Mode pesée : e	Note	% Série
GMQ 0 - 120 jours :	1400 g	Cond Naiss 1	DM : 73	103
PAT 210 jours :	354 kg		DS : 70	93
Poids entrée :	495 kg		AF : 60	84
GMQ 0-entrée :	1455 g	99 %/série	Etat : 6 /10	

EVALUATION GENETIQUE DES PARENTS A PARTIR DE PRODUITS AU SEVRAGE

	Base Réf	Age 1er vêlage	IVV (nb)	IFNAIS	CRsev	DMsev	DSsev	FOSsev	ISEVR	AVel	ALait	IVMAT
Père (CD)	CH.PF.17.1			108 (0.95)	108 (0.78)	100 (0.85)	116 (0.82)	100 (0.72)	113 (0.81)	100 (0.47)	98 (0.43)	108 (0.68)
Mère (CD)	CH.PF.17.1	37 ms	(1)	111 (0.51)	105 (0.44)	106 (0.53)	106 (0.53)	102 (0.42)	114 (0.46)	106 (0.30)	103 (0.29)	113 (0.44)

COTEDOR

Série : 171

septembre 2017

NECTAR

FR 70 2316 4799

Né le : 16/12/2016

Chez : DEMONGEOT JULIEN (70)

Statut du veau à l'entrée (Espoir)

N° Station : 4799

CASE : 5

GENEALOGIE

BARITON FR 14 4189 9152 Reproducteur Recommandé Elite	PINAY FR 85 5239 4134 Reproducteur Recommandé Elite	IMPAIR FR 18 9310 2983 Reproducteur Confirmé Qualites Maternelles
	VANILLE FR 14 4189 9060 Reproductrice Recommandée 4ème degé Souche Inscrip :INS A+	MARY FR 85 9610 0049 Reproductrice Recommandée 4ème degé Souche
	CARAMEL FR 23 0723 0883 Reproducteur Confirmé Veaux Sevrés	RHODO FR 14 4206 8727
	FATHIRA FR 70 2316 4234 Reproductrice Jeune Inscrip :INS A+	REGATE FR 14 4189 8938 Reproductrice Reconnue 2ème degré Elevage
JACINDA FR 70 2316 4580 Reproductrice Jeune Inscrip :INS A+ <u>ISU</u> <u>93</u>	TICTAC FR 18 2026 2787 Reproducteur Confirmé Veaux Sevrés	REGIE FR 23 0010 5652 Reproductrice Jeune
	VELOUR FR 03 1172 4895 Reproducteur Jeune Conseillé	URGENCE FR 70 2316 3688

SES PERFORMANCES AVANT SEVRAGE

Poids naissance :	42 kg	Mode pesée : p	Note	% Série
GMQ 0 - 120 jours :	1200 g	Cond Naiss 1	DM :	60 85
PAT 210 jours :	368 kg		DS :	88 117
Poids entrée :	428 kg		AF :	75 105
GMQ 0-entrée :	1364 g	93 %/série	Etat :	7 /10

EVALUATION GENETIQUE DES PARENTS A PARTIR DE PRODUITS AU SEVRAGE

	Base Réf	Age 1er vélage	IVV (nb)	IFNAIS	CRsev	DMsev	DSsev	FOSsev	ISEVR	AVel	ALait	IVMAT
Père (CD)	CH.PF.17.1			109 (0.99)	102 (0.99)	113 (0.99)	100 (0.99)	109 (0.99)	113 (0.99)	107 (0.89)	101 (0.85)	113 (0.93)
Mère (CD)	CH.PF.17.1	33 ms	(1)	85 (0.49)	102 (0.40)	105 (0.50)	102 (0.50)	86 (0.37)	98 (0.43)	92 (0.25)	97 (0.21)	97 (0.40)

COTEDOR

Série : 171

septembre 2017

NUTS**N° Station : 6020**

FR 21 4746 6020

CASE : 2

Né le : 26/11/2016

Chez : GAEC MIMEUR JEAN ET FILS (21)

Statut du veau à l'entrée (Espoir)

GENEALOGIE

INVINCIBLE FR 71 2178 3600 Reproducteur Confirmé Veaux Sevrés	TOMBAPIK FR 64 6414 9921 Reproducteur Confirmé Qualites Maternelles	JUMPER FR 88 9410 4162 Reproducteur Confirmé Qualites Maternelles
	CHARMEUSE FR 71 2101 7834 Reproductrice Reconnue 4ème degé Souche Inscrip :INS A+	LAVANDE FR 64 9501 4351 Reproductrice Reconnue 4ème degé Souche
		ANGELUS FR 03 1201 5830 Reproducteur Confirmé Veaux Sevrés
GAMBADE FR 21 4746 0132 Inscrip :INS A+ <u>ISU</u> <u>106</u>	VOLNAY FR 71 2104 4312	ROBINSON FR 58 1550 0333 Reproducteur Jeune
	BELFAST FR 21 4746 5167 Reproductrice Reconnue 3ème degé Elevage Inscrip :INS A+	PARFOIS FR 71 2106 8028 Reproductrice Reconnue 2ème degé Elevage
		TERROIR FR 89 3524 2437
		NARCISSE FR 21 9710 8302 Reproductrice Reconnue 2ème degé Elevage

SES PERFORMANCES AVANT SEVRAGE

Poids naissance :	50 kg	Mode pesée : i	Note	% Série
GMQ 0 - 120 jours :	1217 g	Cond Naiss 2	DM :	63 89
PAT 210 jours :	345 kg		DS :	62 82
Poids entrée :	502 kg		AF :	75 105
GMQ 0-entrée :	1492 g	102 %/série	Etat :	6 /10

EVALUATION GENETIQUE DES PARENTS A PARTIR DE PRODUITS AU SEVRAGE

	Base Réf	Age 1er vêlage	IVV (nb)	IFNAIS	CRsev	DMsev	DSsev	FOSsev	ISEVR	AVel	ALait	IVMAT
Père (CD)	CH.PF.17.1			96 (0.93)	105 (0.82)	102 (0.86)	104 (0.84)	90 (0.74)	104 (0.84)			110 (0.67)
Mère (CD)	CH.PF.17.1	35 ms	359 js (4)	95 (0.51)	98 (0.40)	105 (0.57)	95 (0.57)	90 (0.42)	98 (0.44)	95 (0.33)	98 (0.31)	98 (0.49)

COTEDOR**Série : 171****septembre 2017**

NUTELA

FR 21 4746 6030

Né le : 28/11/2016

Chez : GAEC MIMEUR JEAN ET FILS (21)

Statut du veau à l'entrée (Espoir)

N° Station : 6030

CASE : 1

GENEALOGIE

FLEURON FR 03 1383 0635 Reproducteur Jeune Conseillé	APOLON	Reproducteur Confirmé Veaux Sevrés	IDEALISTE	Reproducteur Confirmé Veaux Sevrés
	FR 58 1250 5606		FR 18 9310 5537	
	VEDETTE	Reproductrice Reconnue 2ème degré Elevage	LOIRE	Reproductrice Jeune
	FR 03 1170 4235 Inscrip :INS A+		FR 58 9510 0117	
GREEN FR 21 4746 0003 Inscrip :INS A+ <u>ISU</u> <u>110</u>	BONHEUR	Reproducteur Jeune	TOP-UNIVER	Reproducteur Confirmé Veaux Sevrés
	FR 03 1227 6318		FR 18 2254 3215	
	BASTIA		NEUVE	Reproductrice Reconnue 2ème degré Elevage
	FR 21 4746 5047 Inscrip :INS A+		FR 03 9710 8029	
			PARFUM	Reproducteur Confirmé Veaux Sevrés
			FR 71 2102 9446	
		UGUETTE	Reproductrice Reconnue 3ème degré Elevage	
		FR 21 4746 2477		

SES PERFORMANCES AVANT SEVRAGE

Poids naissance :	48 kg	Mode pesée : i	Note	% Série
GMQ 0 - 120 jours :	1692 g	Cond Naiss 2	DM :	72 102
PAT 210 jours :	420 kg		DS :	88 117
Poids entrée :	572 kg		AF :	80 112
GMQ 0-entrée :	1741 g	118 %/série	Etat :	7 /10

EVALUATION GENETIQUE DES PARENTS A PARTIR DE PRODUITS AU SEVRAGE

	Base Réf	Age 1er vélage	IVV (nb)	IFNAIS	CRsev	DMsev	DSsev	FOSsev	ISEVR	AVel	ALait	IVMAT
Père (CD)	CH.PF.17.1			90 (0.93)	104 (0.88)	101 (0.90)	104 (0.89)	93 (0.80)	100 (0.89)			100 (0.72)
Mère (CD)	CH.PF.17.1	37 ms	360 js (4)	94 (0.38)	101 (0.32)	102 (0.46)	101 (0.46)	92 (0.35)	100 (0.36)	102 (0.31)	96 (0.29)	98 (0.41)

COTEDOR

Série : 171

septembre 2017

MAESTRO

FR 21 3030 6317

Né le : 16/12/2016

Chez : GAEC DE PERGEOT (21)

Statut du veau à l'entrée (AS)

N° Station : 6317

CASE : 4

GENEALOGIE

ARAGON FR 08 0295 0149 Reproducteur Confirmé Veaux Sevrés	OSTANI FR 85 4336 2449 Reproducteur Recommandé Elite	HERNANI FR 85 9210 3408 Reproducteur Confirmé Qualites Maternelles
	ROXELANE FR 08 0294 9314 Reproductrice Reconnue 2ème degré Elevage Inscrip :INS A+	HAVANE FR 85 9110 1455 Reproductrice Reconnue 2ème degré Elevage
	PADIRAC FR 03 1018 9483 Reproducteur Confirmé Veaux Sevrés	JUSTICIER FR 02 9410 0311 Reproducteur Confirmé Veaux Sevrés
	STARLETTE FR 21 0110 8742 Reproductrice Reconnue 2ème degré Elevage Inscrip :INS A+	MARINE FR 08 9610 0811 Reproductrice Reconnue 2ème degré Elevage
VIGNETTE FR 21 3030 4043 Reproductrice Recommandée 4ème degé Souche Inscrip :INS A+ <u>ISU</u> <u>116</u>	PADIRAC FR 03 1018 9483 Reproducteur Confirmé Veaux Sevrés	INDICE FR 58 9311 3049 Reproducteur Confirmé Veaux Sevrés
	STARLETTE FR 21 0110 8742 Reproductrice Reconnue 2ème degré Elevage Inscrip :INS A+	GIROUETTE FR 03 9110 9174 Reproductrice Reconnue 2ème degré Elevage
	PADIRAC FR 03 1006 9036 Reproducteur Confirmé Veaux Sevrés	LUNETTE FR 21 9510 4827 Reproductrice Reconnue 2ème degré Elevage

SES PERFORMANCES AVANT SEVRAGE

Poids naissance :	44 kg	Mode pesée : p	Note	% Série
GMQ 0 - 120 jours :	1208 g	Cond Naiss 2	DM :	77 109
PAT 210 jours :	332 kg		DS :	76 101
Poids entrée :	460 kg		AF :	70 98
GMQ 0-entrée :	1470 g	100 %/série	Etat :	6 /10

EVALUATION GENETIQUE DES PARENTS A PARTIR DE PRODUITS AU SEVRAGE

	Base Réf	Age 1er vêlage	IVV (nb)	IFNAIS	CRsev	DMsev	DSsev	FOSsev	ISEVR	AVel	ALait	IVMAT
Père (CD)	CH.PF.17.1			90 (0.93)	101 (0.89)	117 (0.92)	106 (0.91)	97 (0.85)	107 (0.90)	103 (0.70)	102 (0.71)	109 (0.84)
Mère (CD)	CH.PF.17.1	36 ms	424 js (9)	107 (0.68)	106 (0.62)	106 (0.70)	105 (0.70)	99 (0.60)	113 (0.64)	105 (0.50)	105 (0.47)	114 (0.62)

COTEDOR

Série : 171

septembre 2017

MOLIERE

FR 21 3030 6334

Né le : 23/12/2016

Chez : GAEC DE PERGEOT (21)

Statut du veau à l'entrée (AS)

N° Station : 6334

CASE : 4

GENEALOGIE

FRONSAC FR 45 2279 1134	Reproducteur Confirmé Aptitudes Bouchères	SYLVANER	Reproducteur Recommandé Elite	IGLOO.MIC	Reproducteur Confirmé Veaux Sevrés
		FR 10 1703 1840		FR 03 9310 0604	
		BALSAMINE	Reproductrice Reconnue 2ème degré Elevage	JUPE	Reproductrice Recommandée 4ème degé Souche
		FR 45 2279 6007		FR 10 9410 0539	
		Inscrip :INS A+		SAVIGNEUX	Reproducteur Confirmé Qualités Maternelles
				FR 21 0110 6933	
				SAVANE	Reproductrice Recommandée 4ème degé Souche
				FR 45 2279 1051	
FRANGINE FR 21 3030 0021	Reproductrice Recommandée 4ème degé Souche	BULLY	Reproducteur Recommandé Elite	SULLY	Reproducteur Confirmé Veaux Sevrés
		FR 21 3030 6127		FR 21 0110 8796	
		URZY		UCOCOTTE	Reproductrice Recommandée 4ème degé Souche
		FR 21 3030 3202		FR 21 3030 3201	
		Inscrip :INS A+		MERMOZ	Reproducteur Confirmé Veaux Sevrés
<u>ISU</u> <u>108</u>		FR 58 9614 5650			
		Inscrip :INSA+2		NURSERY	
				FR 21 9710 9784	

SES PERFORMANCES AVANT SEVRAGE

Poids naissance :	49 kg	Mode pesée : p	Note	% Série
GMQ 0 - 120 jours :	1175 g	Cond Naiss 1	DM : 77	109
PAT 210 jours :	320 kg		DS : 76	101
Poids entrée :	465 kg		AF : 65	91
GMQ 0-entrée :	1507 g	103 %/série	Etat : 7 /10	

EVALUATION GENETIQUE DES PARENTS A PARTIR DE PRODUITS AU SEVRAGE

	Base Réf	Age 1er vélage	IVV (nb)	IFNAIS	CRsev	DMsev	DSsev	FOSsev	ISEVR	AVel	ALait	IVMAT
Père (CD)	CH.PF.17.1			104 (0.97)	105 (0.94)	98 (0.95)	110 (0.94)	101 (0.90)	106 (0.94)	117 (0.69)	107 (0.59)	110 (0.80)
Mère (CD)	CH.PF.17.1	36 ms	360 js (5)	105 (0.55)	98 (0.44)	110 (0.60)	98 (0.60)	107 (0.46)	106 (0.48)	105 (0.39)	104 (0.35)	108 (0.52)

COTEDOR

Série : 171

septembre 2017

NEPTUNE

FR 21 4967 7011

Né le : 13/12/2016

Chez : EARL TURSIN (21)

Statut du veau à l'entrée (AS)

N° Station : 7011

CASE : 3

GENEALOGIE

LEOPARD Reproducteur Jeune FR 21 4746 4705	INVINCIBLE FR 71 2178 3600	Reproducteur Confirmé Veaux Sevrés	TOMBAPIK FR 64 6414 9921	Reproducteur Confirmé Qualités Maternelles
	FILANTE FR 21 4746 9929 Inscrip :INS A+	Reproductrice Reconnue 2ème degré Elevage	CHARMEUSE FR 71 2101 7834	Reproductrice Recommandée 4ème degé Souche
			BONHEUR FR 03 1227 6318	Reproducteur Jeune
GALAXIE Reproductrice Reconnue 2ème degré Elevage FR 21 4967 0187 Inscrip :INS A+ <u>ISU</u> <u>112</u>	DUC DAVRIL FR 58 1420 8225	Reproducteur Confirmé Veaux Sevrés	SESAME FR 03 1073 1355	Reproducteur Jeune
	ARIANE FR 21 4967 5520 Inscrip :INS A+	Reproductrice Recommandée 4ème degé Souche	UE DE MAI FR 58 1630 3251	Reproductrice Recommandée 4ème degé Souche
			OPHEL FR 71 9812 5884	Reproducteur Confirmé Veaux Sevrés
			PIMPRENELE FR 21 9911 0029	Reproductrice Recommandée 4ème degé Souche

SES PERFORMANCES AVANT SEVRAGE

Poids naissance :	48 kg	Mode pesée : e	Note	% Série
GMQ 0 - 120 jours :	1175 g	Cond Naiss 1	DM :	
PAT 210 jours :	319 kg		DS :	
Poids entrée :	435 kg		AF :	
GMQ 0-entrée :	1353 g	92 %/série	Etat :	/10

EVALUATION GENETIQUE DES PARENTS A PARTIR DE PRODUITS AU SEVRAGE

	Base Réf	Age 1er vélage	IVV (nb)	IFNAIS	CRsev	DMsev	DSsev	FOSsev	ISEVR	AVel	ALait	IVMAT
Père (CD)												
Mère (CD)	CH.PF.17.1	38 ms	349 js (4)	99 (0.50)	105 (0.42)	107 (0.56)	103 (0.56)	106 (0.42)	108 (0.45)	99 (0.33)	93 (0.30)	103 (0.47)

COTEDOR

Série : 171

septembre 2017

NOMEO

FR 89 3868 7013

Né le : 14/12/2016

Chez : AMAND ANTHONY (89)

Statut du veau à l'entrée (AS)

N° Station : 7013

CASE : 3

GENEALOGIE

CABREL FR 71 2102 7477 Reproducteur Recommandé Elite	SAVIGNEUX	Reproducteur Confirmé Qualites Maternelles	LORETO FR 58 9510 6762	Reproducteur Confirmé Veaux Sevrés
	FR 21 0110 6933		CARMEN FR 58 8710 3697	Reproductrice Recommandée 4ème degé Souche
	SHEILA		IMPAIR FR 18 9310 2983	Reproducteur Confirmé Qualites Maternelles
	FR 71 2133 1605 Inscrip :INS A+		PATRICIA FR 71 2131 9497	Reproductrice Jeune
JULIETTE FR 89 3868 4102 Inscrip :INS A+ <u>ISU</u> <u>112</u>	CELSIUS	Reproducteur Jeune Conseillé	RUSS FR 63 3497 1421	Reproducteur Confirmé Qualites Maternelles
	FR 85 4187 7210		REGION FR 85 4187 1115	Reproductrice Recommandée 4ème degé Souche
	GAZETTE		CHICAGO FR 21 4002 7007	
	FR 89 3868 1143 Inscrip :INS A+		ROSETTE FR 89 3328 0846	Reproductrice Jeune

SES PERFORMANCES AVANT SEVRAGE

Poids naissance :	49 kg	Mode pesée : p	Note	% Série
GMQ 0 - 120 jours :	1108 g	Cond Naiss 1	DM :	55 78
PAT 210 jours :	336 kg		DS :	84 111
Poids entrée :	457 kg		AF :	73 102
GMQ 0-entrée :	1432 g	97 %/série	Etat :	5 /10

EVALUATION GENETIQUE DES PARENTS A PARTIR DE PRODUITS AU SEVRAGE

	Base Réf	Age 1er vélage	IVV (nb)	IFNAIS	CRsev	DMsev	DSsev	FOSsev	ISEVR	AVel	ALait	IVMAT
Père (CD)	CH.PF.17.1			116 (0.99)	109 (0.98)	98 (0.98)	104 (0.98)	95 (0.96)	115 (0.98)	105 (0.78)	115 (0.77)	121 (0.89)
Mère (CD)	CH.PF.17.1	36 ms	(1)	113 (0.50)	101 (0.42)	102 (0.53)	100 (0.53)	93 (0.40)	108 (0.45)	102 (0.30)	101 (0.25)	107 (0.43)

COTEDOR**Série : 171****septembre 2017**

NAGUY

FR 21 3891 7026

Né le : 05/12/2016

Chez : GAEC NOIREAUT (21)

Statut du veau à l'entrée (AS)

N° Station : 7026

CASE : 1

GENEALOGIE

CASTOR FR 61 4679 1641 Reproducteur Confirmé Aptitudes Bouchères	SESAME	Reproducteur Confirmé Veaux Sevrés	PICADOR	Reproducteur Confirmé Veaux Sevrés
	FR 57 0338 8462		FR 71 2134 9662	
	TRAGEDIE	Reproductrice Recommandée 4ème degé Souche	NEFLE	Reproductrice Recommandée 4ème degé Souche
	FR 61 4679 1345		FR 57 9700 3064	
	Inscrip :INS A+		MAGENTA	Reproducteur Confirmé Qualités Maternelles
			FR 42 9610 5603	
			OPA	Reproductrice Reconnue 2ème degré Elevage
			FR 61 0513 3404	
JANA FR 21 3891 1451 Reproductrice Jeune Inscrip :INS A+ <u>ISU</u> <u>102</u>	ESCADRON	Reproducteur Confirmé Veaux Sevrés	BERLIOZ	Reproducteur Confirmé Veaux Sevrés
	FR 58 1160 9024		FR 71 2123 6408	
	EVE	Reproductrice Reconnue 2ème degré Elevage	ASTRALE	Reproductrice Reconnue 2ème degré Elevage
	FR 21 3891 9994		FR 58 1180 5350	
	Inscrip :INS A+		TEMPO	Reproducteur Confirmé Qualités Maternelles
			FR 55 0033 6840	
			VERGOGNE	Reproductrice Reconnue 3ème degré Elevage
			FR 21 3891 4452	

SES PERFORMANCES AVANT SEVRAGE

Poids naissance :	49 kg	Mode pesée : i	Note	% Série
GMQ 0 - 120 jours :	1450 g	Cond Naiss 2	DM :	75 106
PAT 210 jours :	381 kg		DS :	80 106
Poids entrée :	524 kg		AF :	85 119
GMQ 0-entrée :	1616 g	110 %/série	Etat :	7 /10

EVALUATION GENETIQUE DES PARENTS A PARTIR DE PRODUITS AU SEVRAGE

	Base Réf	Age 1er vêlage	IVV (nb)	IFNAIS	CRsev	DMsev	DSsev	FOSsev	ISEVR	AVel	ALait	IVMAT
Père (CD)	CH.PF.17.1			107 (0.99)	109 (0.99)	115 (0.99)	105 (0.99)	87 (0.99)	121 (0.99)	115 (0.92)	105 (0.87)	122 (0.94)
Mère (CD)	CH.PF.17.1	36 ms	(1)	98 (0.49)	102 (0.41)	92 (0.51)	113 (0.51)	90 (0.38)	98 (0.43)	102 (0.25)	102 (0.22)	98 (0.40)

COTEDOR

Série : 171

septembre 2017

NIRVANA

FR 71 2234 7033

Né le : 31/12/2016

Chez : GAEC COMEAU CEDRIC ET STEPHANE (71)

Statut du veau à l'entrée (AS)

N° Station : 7033

CASE : 4

GENEALOGIE

LILAS FR 21 4746 4612 Reproducteur Jeune Recommandé	INVINCIBLE FR 71 2178 3600 Reproducteur Confirmé Veaux Sevrés	TOMBAPIK FR 64 6414 9921 Reproducteur Confirmé Qualites Maternelles
	DURANCE FR 21 4746 7470 Inscrip :INS A+	CHARMEUSE FR 71 2101 7834 Reproductrice Recommandée 4ème degé Souche
		ARTISTE FR 71 2139 5978 Reproducteur Jeune
IRMA FR 71 2183 3933 Reproductrice Reconnue 2ème degré Elevage Inscrip :INS A+ <u>ISU</u> <u>112</u>	SARDOU VF FR 23 0210 3413 Reproducteur Confirmé Veaux Sevrés	PASTIS FR 71 2134 9407 Reproducteur Confirmé Veaux Sevrés
	FATIMA FR 71 2183 0754 Reproductrice Reconnue 2ème degré Elevage Inscrip :INS A+	MIRZA FR 23 9610 1506 Reproductrice Reconnue 2ème degré Elevage
		DRAGON FR 71 2156 8765 Reproducteur Confirmé Veaux Sevrés
		BALEAR FR 71 2137 6349 Reproductrice Jeune

SES PERFORMANCES AVANT SEVRAGE

Poids naissance :	47 kg	Mode pesée : p	Note	% Série
GMQ 0 - 120 jours :	g	Cond Naiss 1	DM :	77 109
PAT 210 jours :	350 kg		DS :	74 98
Poids entrée :	454 kg		AF :	70 98
GMQ 0-entrée :	1519 g	103 %/série	Etat :	8 /10

EVALUATION GENETIQUE DES PARENTS A PARTIR DE PRODUITS AU SEVRAGE

	Base Réf	Age 1er vêlage	IVV (nb)	IFNAIS	CRsev	DMsev	DSsev	FOSsev	ISEVR	AVel	ALait	IVMAT
Père (CD)	CH.PF.17.1			93 (0.65)						98 (0.31)		
Mère (CD)	CH.PF.17.1	37 ms	343 js (2)	105 (0.51)	100 (0.43)	97 (0.55)	104 (0.55)	106 (0.42)	101 (0.46)	103 (0.34)	105 (0.31)	103 (0.47)

COTEDOR

Série : 171

septembre 2017

NATSU

FR 21 3189 7040

Né le : 05/12/2016

Chez : GAEC TERRAND (21)

Statut du veau à l'entrée (AS)

N° Station : 7040

CASE : 2

GENEALOGIE

HULK FR 71 2160 2098	Reproducteur Confirmé Veaux Sevrés	ARTOIS	Reproducteur Recommandé Elite	TERNOIS	Reproducteur Recommandé Elite
		FR 58 1000 6623		FR 62 0478 3245	
				PIN UP	Reproductrice Reconnue 2ème degré Elevage
				FR 58 1199 9070	
				PINAY	Reproducteur Recommandé Elite
		FR 71 2152 9115	Reproductrice Reconnue 2ème degré Elevage	FR 85 5239 4134	
		Inscrip :INS A+		FR 71 2112 6706	Reproductrice Reconnue 3ème degré Elevage

JOVIALITE FR 21 3189 4221	Reproductrice Reconnue 2ème degré Elevage	HANNETON		ULYSSE	Reproducteur Confirmé Qualités Maternelles
		FR 21 3189 2243		FR 58 1690 3406	
				ECORNURE	Reproductrice Recommandée 4ème degré Souche
		Inscrip :INS A+		FR 21 3189 9338	
				DE LAVAUX	
		GALETTE	Reproductrice Jeune	FR 71 2126 8023	
		FR 21 3189 1058		TRONCHE	
		Inscrip :INS A+		FR 21 3189 2113	

SES PERFORMANCES AVANT SEVRAGE

Poids naissance :	55 kg	Mode pesée : p	Note	% Série
GMQ 0 - 120 jours :	1158 g	Cond Naiss 3	DM :	72 102
PAT 210 jours :	332 kg		DS :	64 85
Poids entrée :	472 kg		AF :	65 91
GMQ 0-entrée :	1418 g	96 %/série	Etat :	5 /10

EVALUATION GENETIQUE DES PARENTS A PARTIR DE PRODUITS AU SEVRAGE

	Base Réf	Age 1er vélage	IVV (nb)	IFNAIS	CRsev	DMsev	DSsev	FOSsev	ISEVR	AVel	ALait	IVMAT
Père (CD)	CH.PF.17.1			112 (0.99)	117 (0.98)	102 (0.98)	111 (0.98)	95 (0.96)	124 (0.98)	113 (0.49)	97 (0.48)	118 (0.77)
Mère (CD)	CH.PF.17.1	36 ms	(1)	96 (0.48)	106 (0.37)	107 (0.49)	90 (0.49)	91 (0.33)	107 (0.40)	93 (0.20)	99 (0.16)	106 (0.37)

COTEDOR**Série : 171****septembre 2017**

MARQUISN° Station : **7045**

FR 21 4638 7045

CASE : **5**

Né le : 25/12/2016

Chez : GAEC BAULOT YANNICK ET XAVIER (21)

Statut du veau à l'entrée (AS)

GENEALOGIE

CHIC FR 03 1271 7858 Reproducteur Confirmé Veaux Sevrés	Reproducteur Confirmé Veaux Sevrés	UTRILLOMIC	Reproducteur Confirmé Veaux Sevrés	SENIOR	Reproducteur
		FR 03 1140 3788		FR 58 1340 1217	Veaux Sevrés
		URSULA	Reproductrice Recommandée 4ème degé Souche	FICELLE	Reproductrice Recommandée 4ème degé Souche
		FR 03 1126 3244		FR 03 9010 0102	
		Inscrip :INS A+		IGLOO.MIC	Reproducteur Confirmé Veaux Sevrés
				FR 03 9310 0604	
				LARISSA	Reproductrice Recommandée 4ème degé Souche
				FR 03 9412 3150	
INDIRA FR 21 4638 4012 Inscrip :INS A+ <u>ISU</u> <u>109</u>	Reproductrice Jeune	GIN TONIC	Reproducteur Jeune Conseillé	TYROLIEN	Reproducteur Confirmé Veaux Sevrés
		FR 21 2746 1222		FR 89 3524 2459	
		FEE	Reproductrice Jeune	CONSTANCE	
		FR 21 4638 1503		FR 21 3508 2405	
		Inscrip :INS A+		UMEA	Reproducteur Confirmé Veaux Sevrés
				FR 89 3524 3627	
				COMMUNE	Reproductrice Jeune
				FR 21 4638 8033	

SES PERFORMANCES AVANT SEVRAGE

Poids naissance :	40 kg	Mode pesée : p	Note	% Série
GMQ 0 - 120 jours :	983 g	Cond Naiss 1	DM : 70	99
PAT 210 jours :	293 kg		DS : 70	93
Poids entrée :	411 kg		AF : 83	116
GMQ 0-entrée :	1354 g	92 %/série	Etat : 6 /10	

EVALUATION GENETIQUE DES PARENTS A PARTIR DE PRODUITS AU SEVRAGE

	Base Réf	Age 1er vêlage	IVV (nb)	IFNAIS	CRsev	DMsev	DSsev	FOSsev	ISEVR	AVel	ALait	IVMAT
Père (CD)	CH.PF.17.1			111 (0.99)	109 (0.97)	92 (0.97)	118 (0.97)	97 (0.94)	111 (0.97)	101 (0.75)	102 (0.68)	108 (0.85)
Mère (CD)	CH.PF.17.1	36 ms	(1)	98 (0.47)	104 (0.38)	110 (0.48)	92 (0.48)	98 (0.35)	108 (0.41)	93 (0.23)	94 (0.18)	103 (0.37)

COTEDOR

Série : 171

septembre 2017

NICOLO

N° Station : 7047

FR 21 3891 7047

CASE : 1

Né le : 10/12/2016

Chez : GAEC NOIREAUT (21)

Statut du veau à l'entrée (AS)

GENEALOGIE

CASTOR FR 61 4679 1641 Reproducteur Confirmé Aptitudes Bouchères	SESAME	Reproducteur Confirmé Veaux Sevrés	PICADOR	Reproducteur Confirmé Veaux Sevrés
	FR 57 0338 8462		FR 71 2134 9662	
	TRAGEDIE	Reproductrice Recommandée 4ème degé Souche	NEFLE	Reproductrice Recommandée 4ème degé Souche
	FR 61 4679 1345		FR 57 9700 3064	
	Inscrip :INS A+		MAGENTA	Reproducteur Confirmé Qualites Maternelles
			FR 42 9610 5603	
			OPA	Reproductrice Reconnue 2ème degré Elevage
			FR 61 0513 3404	
JAPONAIS FR 21 3891 1444 Reproductrice Reconnue 2ème degré Elevage Inscrip :INS A+ <u>ISU</u> <u>116</u>	TOMBAPIK	Reproducteur Confirmé Qualites Maternelles	JUMPER	Reproducteur Confirmé Qualites Maternelles
	FR 64 6414 9921		FR 88 9410 4162	
	BERGERE	Reproductrice Reconnue 2ème degré Elevage	LAVANDE	Reproductrice Recommandée 4ème degé Souche
	FR 21 3891 6602		FR 64 9501 4351	
	Inscrip :INS A+		HABIT	Reproducteur Confirmé Qualites Maternelles
			FR 79 9210 1442	
			SANTIAG	
			FR 21 3891 2014	

SES PERFORMANCES AVANT SEVRAGE

Poids naissance :	47 kg	Mode pesée : i	Note	% Série
GMQ 0 - 120 jours :	1383 g	Cond Naiss 2	DM :	72 102
PAT 210 jours :	381 kg		DS :	72 96
Poids entrée :	524 kg		AF :	68 95
GMQ 0-entrée :	1651 g	112 %/série	Etat :	6 /10

EVALUATION GENETIQUE DES PARENTS A PARTIR DE PRODUITS AU SEVRAGE

	Base Réf	Age 1er vêlage	IVV (nb)	IFNAIS	CRsev	DMsev	DSsev	FOSsev	ISEVR	AVel	ALait	IVMAT
Père (CD)	CH.PF.17.1			107 (0.99)	109 (0.99)	115 (0.99)	105 (0.99)	87 (0.99)	121 (0.99)	115 (0.92)	105 (0.87)	122 (0.94)
Mère (CD)	CH.PF.17.1	36 ms	(1)	105 (0.51)	101 (0.43)	92 (0.54)	115 (0.54)	92 (0.43)	100 (0.46)	98 (0.38)	114 (0.35)	107 (0.47)

COTEDOR

Série : 171

septembre 2017

NEWTON

FR 71 2214 7064

Né le : 05/12/2016

Chez : GAEC DU GRAND MONETOIS (71)

Statut du veau à l'entrée (AS)

N° Station : 7064

CASE : 2

GENEALOGIE

ISIDOR PP FR 67 7088 5072	Reproducteur Confirmé Veaux Sevrés	FORGEOT P	Reproducteur Confirmé Aptitudes Bouchères	CABAR P	Reproducteur Confirmé Qualités Maternelles
		FR 71 2183 0998		FR 57 0371 3148	
		SAUTERELLE	Reproductrice Recommandée 4ème degé Souche	FR 71 2127 1972	
FATALE FR 71 2155 9426	Reproductrice Recommandée 4ème degé Souche	DERIVE	Reproductrice Recommandée 4ème degé Souche	VIRGIL P	Reproducteur Recommandé Elite
		FR 67 7076 2957		FR 42 4098 3344	
		Inscrip :INS A+		ROUTINE	Reproductrice Recommandée 4ème degé Souche
FATALE FR 71 2155 9426	Reproductrice Recommandée 4ème degé Souche	ROUKY	Reproducteur Recommandé Elite	LANNION	Reproducteur Confirmé Veaux Sevrés
		FR 45 2279 0926		FR 22 9500 2054	
		CARINE	Reproductrice Reconnue 2ème degré Elevage	NEBULEUSE	Reproductrice Recommandée 4ème degé Souche
Inscrip :INS A+ <u>ISU</u> <u>108</u>		FR 71 2116 6241		VINCI	Reproducteur Confirmé Veaux Sevrés
		Inscrip :INS A+		FR 71 2133 4051	
		URKA	Reproductrice Jeune	FR 71 2114 4647	

SES PERFORMANCES AVANT SEVRAGE

Poids naissance :	48 kg	Mode pesée : c	Note	% Série
GMQ 0 - 120 jours :	g	Cond Naiss 1	DM : 70	99
PAT 210 jours :	379 kg		DS : 78	104
Poids entrée :	506 kg		AF : 75	105
GMQ 0-entrée :	1558 g	106 %/série	Etat : 8 /10	

EVALUATION GENETIQUE DES PARENTS A PARTIR DE PRODUITS AU SEVRAGE

	Base Réf	Age 1er vélage	IVV (nb)	IFNAIS	CRsev	DMsev	DSsev	FOSsev	ISEVR	AVel	ALait	IVMAT
Père (CD)	CH.PF.17.1			108 (0.97)	105 (0.88)	96 (0.87)	105 (0.86)	100 (0.77)	107 (0.89)	106 (0.45)	104 (0.40)	108 (0.69)
Mère (CD)	CH.PF.17.1	36 ms	361 js (5)	109 (0.56)	107 (0.44)	103 (0.60)	94 (0.60)	100 (0.46)	111 (0.48)	92 (0.42)	100 (0.38)	108 (0.53)

COTEDOR

Série : 171

septembre 2017

NEBULEUX

N° Station : 7099

FR 21 3038 7099

CASE : 1

Né le : 24/11/2016

Chez : GAEC GHEERAERT (21)

Statut du veau à l'entrée (Espoir)

GENEALOGIE

FIRST FR 76 1387 9841	Reproducteur Confirmé Veaux Sevrés	SYLVANER	Reproducteur Recommandé Elite	IGLOO.MIC	Reproducteur Confirmé Veaux Sevrés
		FR 10 1703 1840		FR 03 9310 0604	
		ANETH	Reproductrice Recommandée 4ème degé Souche	JUPE	Reproductrice Recommandée 4ème degé Souche
		FR 76 1387 9072		FR 10 9410 0539	
		Inscrip :INS A+		PINAY	Reproducteur Recommandé Elite
				FR 85 5239 4134	
				URACILE	Reproductrice Reconnue 2ème degré Elevage
				FR 76 1387 8734	
JELENA FR 21 3038 4822	Reproductrice Jeune	FALCOM	Reproducteur Confirmé Veaux Sevrés	BISMARCK	Reproducteur Confirmé Veaux Sevrés
		FR 79 1116 1637		FR 79 1116 1306	
		GAULOISE	Reproductrice Jeune	CALANDRE	Reproductrice Recommandée 4ème degé Souche
		FR 21 3038 1580		FR 79 1116 1376	
		Inscrip :INS A+		CHEVALIER	Reproducteur Confirmé Veaux Sevrés
				FR 21 3508 2429	
				COMTESSE	Reproductrice Jeune
				FR 21 3038 7296	

SES PERFORMANCES AVANT SEVRAGE

Poids naissance	: 46 kg	Mode pesée	: p	Note	% Série
GMQ 0 - 120 jours	: 1250 g	Cond Naiss	: 2	DM :	83 117
PAT 210 jours	: 365 kg			DS :	88 117
Poids entrée	: 526 kg			AF :	70 98
GMQ 0-entrée	: 1574 g	107 %/série		Etat :	7 /10

EVALUATION GENETIQUE DES PARENTS A PARTIR DE PRODUITS AU SEVRAGE

	Base Réf	Age 1er vélage	IVV (nb)	IFNAIS	CRsev	DMsev	DSsev	FOSsev	ISEVR	AVel	ALait	IVMAT
Père (CD)	CH.PF.17.1			110 (0.99)	118 (0.98)	116 (0.98)	110 (0.98)	113 (0.96)	131 (0.98)	99 (0.67)	104 (0.59)	128 (0.82)
Mère (CD)	CH.PF.17.1	35 ms	(1)	93 (0.48)	111 (0.39)	96 (0.49)	113 (0.49)	88 (0.36)	106 (0.42)	96 (0.23)	87 (0.20)	96 (0.38)

COTEDOR

Série : 171

septembre 2017

MAIS

N° Station : 7105

FR 21 4085 7105

CASE : 2

Né le : 26/11/2016

Chez : GAEC LALIGANT (21)

Statut du veau à l'entrée (AS)

GENEALOGIE

EPERNAY FR 51 0903 7940 Reproducteur Recommandé Elite	BASTION	Reproducteur Confirmé Aptitudes Bouchères	JOCRISSE	Reproducteur Confirmé Qualites Maternelles
	FR 10 0183 7008		FR 85 9410 2027	
	UTILITE	Reproductrice Reconnue 3ème degré Elevage	TOUPIE	Reproductrice Recommandée 4ème degé Souche
	FR 51 0303 7502		FR 10 0183 2311	
	Inscrip :INS A+		HABIT	Reproducteur Confirmé Qualites Maternelles
			FR 79 9210 1442	
			RAISSA	Reproductrice Recommandée 4ème degé Souche
			FR 51 0003 7260	
INDIENNE FR 21 4085 3256 Reproductrice Reconnue 3ème degré Elevage Inscrip :INS A+ <u>ISU</u> <u>116</u>	FUTUR	Reproducteur Jeune	TEMPO	Reproducteur Confirmé Qualites Maternelles
	FR 21 4709 1118		FR 55 0033 6840	
	COLOMBE	Reproductrice Reconnue 2ème degré Elevage	VIGUEUR	Reproductrice Reconnue 3ème degré Elevage
	FR 21 4085 3068		FR 21 4709 5008	
	Inscrip :INS A+		NOVOTEL	Reproducteur Confirmé Qualites Maternelles
			FR 58 9712 7519	
			AMBRE	
			FR 21 2769 2231	

SES PERFORMANCES AVANT SEVRAGE

Poids naissance :	46 kg	Mode pesée : p	Note	% Série
GMQ 0 - 120 jours :	1100 g	Cond Naiss 1	DM :	65 92
PAT 210 jours :	333 kg		DS :	86 114
Poids entrée :	502 kg		AF :	75 105
GMQ 0-entrée :	1505 g	102 %/série	Etat :	6 /10

EVALUATION GENETIQUE DES PARENTS A PARTIR DE PRODUITS AU SEVRAGE

	Base Réf	Age 1er vélage	IVV (nb)	IFNAIS	CRsev	DMsev	DSsev	FOSsev	ISEVR	AVel	ALait	IVMAT
Père (CD)	CH.PF.17.1			96 (0.97)	126 (0.93)	117 (0.95)	121 (0.94)	99 (0.90)	134 (0.94)	112 (0.69)	110 (0.67)	135 (0.84)
Mère (CD)	CH.PF.17.1	34 ms	345 js (2)	103 (0.48)	95 (0.38)	93 (0.52)	107 (0.52)	99 (0.36)	93 (0.42)	97 (0.24)	112 (0.23)	101 (0.42)

COTEDOR

Série : 171

septembre 2017

NECTOR P

FR 58 1061 7112

Né le : 15/11/2016

Chez : GAEC LAUDET G ET FILS (58)

Statut du veau à l'entrée (AS)

N° Station : 7112

CASE : 2

GENEALOGIE

ISIDOR PP FR 67 7088 5072 Reproducteur Confirmé Veaux Sevrés	FORGEOT P FR 71 2183 0998 Reproducteur Confirmé Aptitudes Bouchères	CABAR P FR 57 0371 3148 Reproducteur Confirmé Qualités Maternelles
	SAUTERELLE FR 71 2127 1972 Reproductrice Recommandée 4ème degé Souche	VIRGIL P FR 42 4098 3344 Reproducteur Recommandé Elite
	ROUTINE FR 67 7022 0119 Reproductrice Recommandée 4ème degé Souche	
FANNETTE FR 58 1091 0503 Reproductrice Jeune Inscrip :INS A+ <u>ISU</u> <u>100</u>	ROUKY FR 45 2279 0926 Reproducteur Recommandé Elite	LANNION FR 22 9500 2054 Reproducteur Confirmé Veaux Sevrés
	NEBULEUSE FR 45 9710 3635 Reproductrice Recommandée 4ème degé Souche	PINAY FR 85 5239 4134 Reproducteur Recommandé Elite
	CANDY FR 58 1390 7727 Reproductrice Reconnue 3ème degré Elevage	VOGUE FR 58 1260 4410

SES PERFORMANCES AVANT SEVRAGE

Poids naissance :	49 kg	Mode pesée : i	Note	% Série
GMQ 0 - 120 jours :	792 g	Cond Naiss 2	DM : 77	109
PAT 210 jours :	358 kg		DS : 72	96
Poids entrée :	498 kg		AF : 73	102
GMQ 0-entrée :	1430 g	97 %/série	Etat : 6 /10	

EVALUATION GENETIQUE DES PARENTS A PARTIR DE PRODUITS AU SEVRAGE

	Base Réf	Age 1er vêlage	IVV (nb)	IFNAIS	CRsev	DMsev	DSsev	FOSsev	ISEVR	AVel	ALait	IVMAT
Père (CD)	CH.PF.17.1			108 (0.97)	105 (0.88)	96 (0.87)	105 (0.86)	100 (0.77)	107 (0.89)	106 (0.45)	104 (0.40)	108 (0.69)
Mère (CD)	CH.PF.17.1	36 ms	367 js (5)	113 (0.53)	102 (0.45)	106 (0.61)	98 (0.61)	104 (0.47)	111 (0.49)	95 (0.43)	102 (0.41)	109 (0.54)

COTEDOR

Série : 171

septembre 2017

NAPOLEON

FR 21 4518 7209

Né le : 06/12/2016

Chez : GAEC DE LA FONTAINE (21)

Statut du veau à l'entrée (AS)

N° Station : 7209

CASE : 3

GENEALOGIE

JESS FR 71 2185 4657 Reproducteur Jeune Recommandé	TOMBAPIK FR 64 6414 9921 Reproducteur Confirmé Qualites Maternelles	JUMPER FR 88 9410 4162 Reproducteur Confirmé Qualites Maternelles
	FUSION FR 71 2142 9990 Reproductrice Recommandée 4ème degé Souche Inscrip :INSA+2	LAVANDE FR 64 9501 4351 Reproductrice Recommandée 4ème degé Souche
		AZELIER FR 85 4336 2803 Reproducteur Recommandé Elite
		UPITI FR 71 2100 3978
JONQUILLE FR 21 4518 4309 Reproductrice Reconnue 2ème degé Elevage Inscrip :INS A+ <u>ISU</u> <u>110</u>	HIDALGO FR 71 2162 2215	FABULEUXCE FR 58 1261 0717 Reproducteur Jeune Conseillé
	DADELIN FR 21 4518 8025 Reproductrice Recommandée 4ème degé Souche Inscrip :INS A+	DANSEUSE FR 71 2163 8666
		PINAY FR 85 5239 4134 Reproducteur Recommandé Elite
		ADELIN FR 21 4518 5039 Reproductrice Reconnue 3ème degé Elevage

SES PERFORMANCES AVANT SEVRAGE

Poids naissance :	45 kg	Mode pesée : c	Note	% Série
GMQ 0 - 120 jours :	1275 g	Cond Naiss 2	DM : 63	89
PAT 210 jours :	355 kg		DS : 86	114
Poids entrée :	466 kg		AF : 75	105
GMQ 0-entrée :	1437 g	98 %/série	Etat : 6 /10	

EVALUATION GENETIQUE DES PARENTS A PARTIR DE PRODUITS AU SEVRAGE

	Base Réf	Age 1er vêlage	IVV (nb)	IFNAIS	CRsev	DMsev	DSsev	FOSsev	ISEVR	AVel	ALait	IVMAT
Père (CD)	CH.PF.17.1			102 (0.85)								
Mère (CD)	CH.PF.17.1	32 ms	(1)	100 (0.49)	104 (0.38)	107 (0.49)	102 (0.49)	102 (0.34)	108 (0.41)	90 (0.22)	104 (0.18)	109 (0.37)

COTEDOR

Série : 171

septembre 2017

NONO

N° Station : 7225

FR 71 2241 7225

CASE : 5

Né le : 05/01/2017

Chez : GAEC JACOB (71)

Statut du veau à l'entrée (AS)

GENEALOGIE

CHIC FR 03 1271 7858 Reproducteur Confirmé Veaux Sevrés	UTRILLOMIC FR 03 1140 3788 Reproducteur Confirmé Veaux Sevrés	SENIOR FR 58 1340 1217 Reproducteur Veaux Sevrés	FICELLE FR 03 9010 0102 Reproductrice Recommandée 4ème degé Souche
	URSULA FR 03 1126 3244 Reproductrice Recommandée 4ème degé Souche	IGLOO.MIC FR 03 9310 0604 Reproducteur Confirmé Veaux Sevrés	LARISSA FR 03 9412 3150 Reproductrice Recommandée 4ème degé Souche
	PACIFIC FR 71 2132 9558 Reproducteur Confirmé Aptitudes Bouchères	GRIMPEUR FR 85 9110 0935 Reproducteur Confirmé Veaux Sevrés	NOISETTE FR 71 9712 5701 Reproductrice Recommandée 4ème degé Souche
	EPOPEE FR 71 8912 0527 Reproductrice Recommandée 4ème degé Souche	AMANDIER FR 71 8512 7073 Reproducteur Confirmé Veaux Sevrés	VOLIERE FR 71 8413 7132
IDOLE FR 71 2190 3800 Reproductrice Reconnue 3ème degré Elevage	Inscrip :INS A+ <u>ISU</u> <u>105</u>		

SES PERFORMANCES AVANT SEVRAGE

Poids naissance :	49 kg	Mode pesée : p	Note	% Série
GMQ 0 - 120 jours :	842 g	Cond Naiss 1	DM :	70 99
PAT 210 jours :	277 kg		DS :	72 96
Poids entrée :	355 kg		AF :	70 98
GMQ 0-entrée :	1164 g	79 %/série	Etat :	6 /10

EVALUATION GENETIQUE DES PARENTS A PARTIR DE PRODUITS AU SEVRAGE

	Base Réf	Age 1er vêlage	IVV (nb)	IFNAIS	CRsev	DMsev	DSsev	FOSsev	ISEVR	AVel	ALait	IVMAT
Père (CD)	CH.PF.17.1			111 (0.99)	109 (0.97)	92 (0.97)	118 (0.97)	97 (0.94)	111 (0.97)	101 (0.75)	102 (0.68)	108 (0.85)
Mère (CD)	CH.PF.17.1	35 ms	412 js (2)	106 (0.45)	99 (0.41)	104 (0.47)	99 (0.47)	102 (0.43)	104 (0.43)	91 (0.42)	110 (0.40)	108 (0.45)

COTEDOR

Série : 171

septembre 2017

NERON

FR 21 4552 7233

Né le : 25/12/2016

Chez : GAEC LECHENAULT FRERES (21)

Statut du veau à l'entrée (Espoir)

N° Station : 7233

CASE : 5

GENEALOGIE

GENTIL FR 21 4101 1079	DESIR FR 71 2175 8408	TURBO CE71 FR 79 3249 0213	Reproducteur Confirmé Veaux Sevrés
		ULLA FR 71 2126 3213	
	ARIANE FR 21 4101 5040 Inscrip :INS A+	RUBIS FR 58 1730 0129	Reproducteur Confirmé Veaux Sevrés
		OPHELIE FR 21 9812 0367	
GRECE FR 21 4552 1055 Inscrip :INS A+ <u>ISU</u> <u>106</u>	CITRON FR 21 4552 6137	SCANDALE FR 21 0111 9256	Reproducteur Confirmé Veaux Sevrés
	URSS FR 21 4552 2214 Inscrip :INS A+	PALMOLIVE FR 21 9911 1326	Reproductrice Reconnue 2ème degré Elevage
		NECTAR FR 58 9712 5240	Reproducteur Confirmé Veaux Sevrés
		PEGRE FR 21 9911 1316	

SES PERFORMANCES AVANT SEVRAGE

Poids naissance :	59 kg	Mode pesée : e	Note	% Série
GMQ 0 - 120 jours :	1117 g	Cond Naiss 2	DM :	
PAT 210 jours :	326 kg		DS :	
Poids entrée :	443 kg		AF :	
GMQ 0-entrée :	1401 g	95 %/série	Etat :	/10

EVALUATION GENETIQUE DES PARENTS A PARTIR DE PRODUITS AU SEVRAGE

	Base Réf	Age 1er vélage	IVV (nb)	IFNAIS	CRsev	DMsev	DSsev	FOSsev	ISEVR	AVel	ALait	IVMAT
Père (CD)	CH.PF.17.1			81 (0.93)	112 (0.82)	91 (0.88)	114 (0.86)	87 (0.76)	99 (0.85)			93 (0.68)
Mère (CD)	CH.PF.17.1	35 ms	362 js (4)	93 (0.53)	104 (0.40)	107 (0.57)	98 (0.57)	96 (0.41)	104 (0.45)	96 (0.32)	94 (0.29)	101 (0.48)

COTEDOR

Série : 171

septembre 2017

NEMO

FR 71 2205 7272

Né le : 28/11/2016

Chez : GAEC DES ENGOULEVENTS (71)

Statut du veau à l'entrée (AS)

N° Station : 7272

CASE : 3

GENEALOGIE

FIRST FR 76 1387 9841 Reproducteur Confirmé Veaux Sevrés	SYLVANER FR 10 1703 1840 Reproducteur Recommandé Elite	IGLOO.MIC FR 03 9310 0604 Reproducteur Confirmé Veaux Sevrés
	ANETH FR 76 1387 9072 Reproductrice Recommandée 4ème degé Souche	JUPE FR 10 9410 0539 Reproductrice Recommandée 4ème degé Souche
	URACILE FR 76 1387 8734 Reproductrice Reconnue 2ème degré Elevage	PINAY FR 85 5239 4134 Reproducteur Recommandé Elite
GEORGIE FR 71 2147 1632 Reproductrice Recommandée 4ème degé Souche Inscrip :INS A+ <u>ISU</u> <u>113</u>	SUEDOIS FR 58 1110 2125 Reproducteur Recommandé Elite	IDEALISTE FR 18 9310 5537 Reproducteur Confirmé Veaux Sevrés
	BAVIERE FR 71 2109 7168 Reproductrice Recommandée 4ème degé Souche	PLUIE FR 58 1309 9561 Reproductrice Recommandée 4ème degé Souche
		POPULAIR FR 71 2131 9473 Reproducteur Recommandé Elite
		TOURAIN FR 71 2105 2894 Reproductrice Reconnue 3ème degré Elevage

SES PERFORMANCES AVANT SEVRAGE

Poids naissance	: 50 kg	Mode pesée	: i	Note	% Série
GMQ 0 - 120 jours	: 1192 g	Cond Naiss	1	DM :	73 103
PAT 210 jours	: 324 kg	DS :	78	104	
Poids entrée	: 447 kg	AF :	68	95	
GMQ 0-entrée	: 1319 g	90 %/série	Etat :	6 /10	

EVALUATION GENETIQUE DES PARENTS A PARTIR DE PRODUITS AU SEVRAGE

	Base Réf	Age 1er vélage	IVV (nb)	IFNAIS	CRsev	DMsev	DSsev	FOSsev	ISEVR	AVel	ALait	IVMAT
Père (CD)	CH.PF.17.1			110 (0.99)	118 (0.98)	116 (0.98)	110 (0.98)	113 (0.96)	131 (0.98)	99 (0.67)	104 (0.59)	128 (0.82)
Mère (CD)	CH.PF.17.1	34 ms	356 js (4)	96 (0.52)	109 (0.45)	97 (0.59)	106 (0.59)	99 (0.46)	106 (0.48)	100 (0.41)	108 (0.39)	109 (0.52)

COTEDOR

Série : 171

septembre 2017

MURANO

FR 71 2225 7338

Né le : 16/12/2016

Chez : GAEC PILORGE B.X.E. (71)

Statut du veau à l'entrée (Espoir)

N° Station : 7338

CASE : 4

GENEALOGIE

GABIN FR 21 4690 2203 Reproducteur Jeune Recommandé	TAPALOEIL FR 71 2138 2039 Reproducteur Confirmé Veaux Sevrés	NEGUS FR 18 9705 0050 Reproducteur Veaux Sevrés
	RAVISSANTE FR 21 0011 0003 Reproductrice Reconnue 2ème degré Elevage Inscrip :INS A+	MIDINETTE FR 71 9613 8083 Reproductrice Confirmé Veaux Sevrés
	TAMILLY FR 79 5709 0255 Reproducteur Reconnu Elite	VLADIMIR FR 03 8410 6449 Reproductrice Confirmé Veaux Sevrés
	ACADIE FR 71 2128 5261 Reproductrice Reconnue 2ème degré Elevage Inscrip :INS A+	LUISANTE FR 21 9510 6485 Reproductrice Reconnue 2ème degré Elevage
GLADYS FR 71 2174 2268 Reproductrice Reconnue 4ème degé Souche Inscrip :INS A+ <u>ISU</u> <u>111</u>	MAGENTA FR 42 9610 5603 Reproducteur Confirmé Qualites Maternelles	ORMILLE FR 79 5709 0070 Reproductrice Reconnue 4ème degé Souche
	ORATEUR FR 71 9814 7300 Reproducteur Jeune Conseillé	STADIA FR 71 2121 1793 Reproductrice Reconnue 2ème degré Elevage

SES PERFORMANCES AVANT SEVRAGE

Poids naissance :	53 kg	Mode pesée : c	Note	% Série
GMQ 0 - 120 jours :	1283 g	Cond Naiss 2	DM :	85 120
PAT 210 jours :	356 kg		DS :	86 114
Poids entrée :	490 kg		AF :	75 105
GMQ 0-entrée :	1544 g	105 %/série	Etat :	7 /10

EVALUATION GENETIQUE DES PARENTS A PARTIR DE PRODUITS AU SEVRAGE

	Base Réf	Age 1er vêlage	IVV (nb)	IFNAIS	CRsev	DMsev	DSsev	FOSsev	ISEVR	AVel	ALait	IVMAT
Père (CD)	CH.PF.17.1			97 (0.90)	89 (0.83)	103 (0.86)	94 (0.84)	115 (0.73)	89 (0.84)			93 (0.68)
Mère (CD)	CH.PF.17.1	36 ms	368 js (3)	104 (0.52)	105 (0.44)	101 (0.57)	109 (0.57)	102 (0.44)	108 (0.47)	90 (0.38)	111 (0.36)	111 (0.50)

COTEDOR

Série : 171

septembre 2017

MIMIBELLE

N° Station : 7385

FR 71 2202 7385

CASE : 1

Né le : 10/12/2016

Chez : EARL DES QUATRE SAISONS (71)

Statut du veau à l'entrée (AS)

GENEALOGIE

BULLY FR 21 3030 6127 Reproducteur Recommandé Elite	SULLY FR 21 0110 8796 Reproducteur Confirmé Veaux Sevrés	PADIRAC FR 03 1006 9036 Reproducteur Confirmé Veaux Sevrés
	UCOCOTTE FR 21 3030 3201 Inscrip :INS A+	FOURNAISE FR 21 9033 4617 Reproducteur Confirmé Veaux Sevrés
	VIVIERS FR 57 0358 1890 Reproducteur Recommandé Elite	RISSETTE FR 21 0010 1410 Reproductrice Recommandée 4ème degé Souche
	CIGARETTE FR 71 2105 7143 Inscrip :INS A+	NECESSAIRE FR 63 2779 3880 Reproducteur Confirmé Qualites Maternelles
HERBA FR 71 2152 3960 Inscrip :INS A+ <u>ISU</u> <u>110</u> Reproductrice Reconnue 2ème degré Elevage	SIBERIE FR 57 0341 8896 Reproductrice Recommandée 4ème degé Souche	RETHEL FR 08 0164 9482 Reproducteur Confirmé Qualites Maternelles
	ABSENTE FR 71 2103 5138 Reproductrice Jeune	

SES PERFORMANCES AVANT SEVRAGE

Poids naissance :	48 kg	Mode pesée : p	Note	% Série
GMQ 0 - 120 jours :	1508 g	Cond Naiss 1	DM :	72 102
PAT 210 jours :	383 kg		DS :	80 106
Poids entrée :	548 kg		AF :	70 98
GMQ 0-entrée :	1730 g	118 %/série	Etat :	7 /10

EVALUATION GENETIQUE DES PARENTS A PARTIR DE PRODUITS AU SEVRAGE

	Base Réf	Age 1er vélage	IVV (nb)	IFNAIS	CRsev	DMsev	DSsev	FOSsev	ISEVR	AVel	ALait	IVMAT
Père (CD)	CH.PF.17.1			101 (0.99)	107 (0.99)	108 (0.99)	110 (0.99)	110 (0.98)	112 (0.99)	110 (0.79)	104 (0.77)	114 (0.90)
Mère (CD)	CH.PF.17.1	36 ms	376 js (2)	103 (0.51)	99 (0.43)	98 (0.55)	109 (0.55)	103 (0.43)	100 (0.46)	105 (0.39)	105 (0.37)	103 (0.49)

COTEDOR

Série : 171

septembre 2017

MATCHO

FR 54 5535 7463

Né le : 03/12/2016

Chez : EARL DE VAUDRECOURT (54)

Statut du veau à l'entrée (AS)

N° Station : 7463

CASE : 2

GENEALOGIE

GEORGE V FR 18 2708 1918 Reproducteur Confirmé Veaux Sevrés	EUREKA FR 71 2172 8168	BON VIVANT FR 71 2133 6904	Reproducteur Confirmé Veaux Sevrés
	BASS FR 18 2360 6701 Inscrip :INS A+	LILYMARLEN FR 71 9510 6392	Reproductrice Recommandée 4ème degé Souche
		RELIEF FR 58 1570 0624	Reproducteur Confirmé Veaux Sevrés
		SYDNEY FR 18 1624 1053	Reproductrice Reconnue 2ème degré Elevage
FR 54 5477 9481 Reproductrice Recommandée 4ème degé Souche Inscrip :INS A+ <u>ISU</u> <u>110</u>	HABIT FR 79 9210 1442	ABOUKIR FR 71 8511 9662	Reproducteur Confirmé Qualites Maternelles
		VIGILANTE FR 79 8410 2123	Reproductrice Recommandée 4ème degé Souche
		JUMPER FR 88 9410 4162	Reproducteur Confirmé Qualites Maternelles
	FR 54 5452 8829 Inscrip :INSA+2		Reproductrice Reconnue 2ème degré Elevage

SES PERFORMANCES AVANT SEVRAGE

Poids naissance :	52 kg	Mode pesée : p	Note	% Série
GMQ 0 - 120 jours :	1417 g	Cond Naiss 1	DM : 67	94
PAT 210 jours :	383 kg		DS : 72	96
Poids entrée :	499 kg		AF : 63	88
GMQ 0-entrée :	1510 g	103 %/série	Etat : 6 /10	

EVALUATION GENETIQUE DES PARENTS A PARTIR DE PRODUITS AU SEVRAGE

	Base Réf	Age 1er vélage	IVV (nb)	IFNAIS	CRsev	DMsev	DSsev	FOSsev	ISEVR	AVel	ALait	IVMAT
Père (CD)	CH.PF.17.1			91 (0.96)	134 (0.88)	103 (0.91)	125 (0.90)	73 (0.82)	133 (0.90)			116 (0.68)
Mère (CD)	CH.PF.17.1	36 ms	364 js (8)	109 (0.53)	102 (0.44)	100 (0.63)	96 (0.63)	94 (0.49)	106 (0.48)	108 (0.45)	102 (0.42)	106 (0.56)

COTEDOR

Série : 171

septembre 2017

NENUPHAR

FR 21 2526 7538

Né le : 13/12/2016

Chez : EARL GUENOT NICOLAS (21)

Statut du veau à l'entrée (AS)

N° Station : 7538

CASE : 3

GENEALOGIE

FAROUK FR 71 2166 0678 Reproducteur Confirmé Veaux Sevrés	UCCELLO	Reproducteur Confirmé Veaux Sevrés	ORATEUR	Reproducteur Confirmé Veaux Sevrés
	FR 71 2138 3458		FR 85 9810 6608	
	SIBELLE	Reproductrice Jeune	SUPERBE	Reproductrice Reconnue 2ème degré Elevage
	FR 71 2108 1653		FR 71 2130 1316	
	Inscrip :INS A+		PRESTIGE	Reproducteur Confirmé Veaux Sevrés
			FR 23 9910 5832	
			IBIZA	Reproductrice Reconnue 2ème degré Elevage
			FR 71 9313 3224	
JOYEUSE FR 21 2526 4577 Reproductrice Jeune Inscrip :INS A+ <u>ISU</u> <u>104</u>	HELIOS	Reproducteur Confirmé Veaux Sevrés	BERLIOZ	Reproducteur Confirmé Veaux Sevrés
	FR 89 3524 2509		FR 71 8611 4315	
	UNIE		MARTINIQUE	Reproductrice Recommandée 4ème degré Souche
	FR 21 2526 3082		FR 89 9610 7080	
	Inscrip :INS A+		PRINCE	Reproducteur Jeune
			FR 71 2135 9745	
			ODYSSEE	
			FR 21 9810 0420	

SES PERFORMANCES AVANT SEVRAGE

Poids naissance :	44 kg	Mode pesée : i	Note	% Série
GMQ 0 - 120 jours :	1042 g	Cond Naiss 1	DM :	82 116
PAT 210 jours :	329 kg		DS :	66 88
Poids entrée :	451 kg		AF :	75 105
GMQ 0-entrée :	1423 g	97 %/série	Etat :	6 /10

EVALUATION GENETIQUE DES PARENTS A PARTIR DE PRODUITS AU SEVRAGE

	Base Réf	Age 1er vêlage	IVV (nb)	IFNAIS	CRsev	DMsev	DSsev	FOSsev	ISEVR	AVel	ALait	IVMAT
Père (CD)	CH.PF.17.1			115 (0.98)	98 (0.93)	110 (0.95)	95 (0.94)	92 (0.89)	109 (0.94)			104 (0.74)
Mère (CD)	CH.PF.17.1	35 ms	(1)	95 (0.52)	101 (0.42)	104 (0.51)	93 (0.51)	91 (0.37)	100 (0.45)	95 (0.26)	103 (0.22)	102 (0.40)

COTEDOR

Série : 171

septembre 2017

MERLIN P

FR 58 1331 7625

Né le : 22/11/2016

Chez : EARL DOMINIQUE COMPOT (58)

Statut du veau à l'entrée (AS)

N° Station : 7625

CASE : 1

GENEALOGIE

ISAGRI P FR 52 4364 8320 Reproducteur Confirmé Veaux Sevrés	CASTOR FR 61 4679 1641 Reproducteur Confirmé Aptitudes Bouchères	SESAME FR 57 0338 8462 Reproducteur Confirmé Veaux Sevrés
	FICELLE FR 52 4364 8235 Reproductrice Recommandée 4ème degé Souche Inscrip :INS A+	TRAGEDIE FR 61 4679 1345 Reproductrice Recommandée 4ème degé Souche
		VIRGIL P FR 42 4098 3344 Reproducteur Recommandé Elite
FORTUNE FR 58 1681 1341 Reproductrice Jeune Inscrip :INS A+ <u>ISU</u> <u>102</u>	TINOR FR 85 0424 2275 Reproducteur Recommandé Elite	LAUREL FR 71 9512 2401 Reproducteur Recommandé Elite
	CHATAIGNE FR 58 1320 8748 Reproductrice Recommandée 4ème degé Souche Inscrip :INS A+	ODETTE FR 85 9810 1877 Reproductrice Recommandée 4ème degé Souche
		AHIOSTING FR 71 2126 5318 Reproducteur Confirmé Veaux Sevrés
		TUILE FR 58 1750 3633 Reproductrice Recommandée 4ème degé Souche

SES PERFORMANCES AVANT SEVRAGE

Poids naissance :	50 kg	Mode pesée : p	Note	% Série
GMQ 0 - 120 jours :	1150 g	Cond Naiss 1	DM :	78 110
PAT 210 jours :	345 kg		DS :	86 114
Poids entrée :	524 kg		AF :	68 95
GMQ 0-entrée :	1544 g	105 %/série	Etat :	6 /10

EVALUATION GENETIQUE DES PARENTS A PARTIR DE PRODUITS AU SEVRAGE

	Base Réf	Age 1er vêlage	IVV (nb)	IFNAIS	CRsev	DMsev	DSsev	FOSsev	ISEVR	AVel	ALait	IVMAT
Père (CD)	CH.PF.17.1			103 (0.98)	112 (0.92)	95 (0.94)	122 (0.94)	97 (0.88)	112 (0.93)	114 (0.48)	98 (0.46)	108 (0.74)
Mère (CD)	CH.PF.17.1	36 ms	358 js (4)	101 (0.52)	104 (0.44)	103 (0.58)	98 (0.58)	99 (0.45)	106 (0.47)	105 (0.40)	109 (0.39)	111 (0.52)

COTEDOR

Série : 171

septembre 2017

NAGUI

FR 71 2202 7629

Né le : 03/12/2016

Chez : GAEC DES CHATAIGNIERS (71)

Statut du veau à l'entrée (AS)

N° Station : 7629

CASE : 3

GENEALOGIE

CALOGERO FR 85 2199 4506	Reproducteur Confirmé Qualités Maternelles	RUSS	Reproducteur Confirmé Qualités Maternelles	LAKANAL	Reproducteur Confirmé Qualités Maternelles
		FR 63 3497 1421		FR 03 9512 1015	
		VERVEINE	Reproductrice Recommandée 4ème degé Souche	LITALIE	Reproductrice Recommandée 4ème degé Souche
		FR 85 2199 4180	Inscrip :INS A+	FR 03 9810 9454	Reproducteur Recommandé Elite
				OFFICINE	Reproductrice Recommandée 4ème degé Souche
				FR 85 9810 3506	
JAMIE LEE FR 71 2185 4682	Reproductrice Jeune	TOMBAPIK	Reproducteur Confirmé Qualités Maternelles	JUMPER	Reproducteur Confirmé Qualités Maternelles
		FR 64 6414 9921		FR 88 9410 4162	
		CALLE	Reproductrice Recommandée 4ème degé Souche	LAVANDE	Reproductrice Recommandée 4ème degé Souche
		FR 71 2103 6619	Inscrip :INS A+	FR 64 9501 4351	
				PINAY	Reproducteur Recommandé Elite
				FR 85 5239 4134	
				VIGNETTE	Reproductrice Jeune
				FR 71 2102 4833	

SES PERFORMANCES AVANT SEVRAGE

Poids naissance :	42 kg	Mode pesée : p	Note	% Série
GMQ 0 - 120 jours :	1042 g	Cond Naiss 1	DM :	73 103
PAT 210 jours :	296 kg		DS :	74 98
Poids entrée :	423 kg		AF :	65 91
GMQ 0-entrée :	1287 g	88 %/série	Etat :	6 /10

EVALUATION GENETIQUE DES PARENTS A PARTIR DE PRODUITS AU SEVRAGE

	Base Réf	Age 1er vélage	IVV (nb)	IFNAIS	CRsev	DMsev	DSsev	FOSsev	ISEVR	AVel	ALait	IVMAT
Père (CD)	CH.PF.17.1			107 (0.99)	107 (0.99)	108 (0.99)	113 (0.99)	96 (0.99)	116 (0.99)	108 (0.86)	103 (0.82)	115 (0.92)
Mère (CD)	CH.PF.17.1	35 ms	(1)	100 (0.51)	106 (0.44)	103 (0.54)	106 (0.54)	95 (0.43)	108 (0.46)	105 (0.37)	115 (0.34)	117 (0.47)

COTEDOR**Série : 171****septembre 2017**

NENUPHAR

FR 71 2202 7681

Né le : 20/12/2016

Chez : GAEC DES CHATAIGNIERS (71)

Statut du veau à l'entrée (AS)

N° Station : 7681

CASE : 4

GENEALOGIE

CASTOR FR 61 4679 1641	Reproducteur Confirmé Aptitudes Bouchères	SESAME	Reproducteur Confirmé Veaux Sevrés	PICADOR	Reproducteur Confirmé Veaux Sevrés
		FR 57 0338 8462		NEFLE	Reproductrice Recommandée 4ème degé Souche
		TRAGEDIE	Reproductrice Recommandée 4ème degé Souche	MAGENTA	Reproducteur Confirmé Qualités Maternelles
		FR 61 4679 1345		OPA	Reproductrice Reconnue 2ème degré Elevage
		Inscrip :INS A+		FR 61 0513 3404	
GIANE FR 71 2160 0706	Reproductrice Reconnue 2ème degré Elevage	SUEDOIS	Reproducteur Recommandé Elite	IDEALISTE	Reproducteur Confirmé Veaux Sevrés
		FR 58 1110 2125		PLUIE	Reproductrice Recommandée 4ème degé Souche
		REFERENCE	Reproductrice Recommandée 4ème degé Souche	OPEN	
		FR 71 2139 0345		GLANE	Reproductrice Reconnue 2ème degré Elevage
		Inscrip :INS A+		FR 71 9811 2043	
		<u>ISU</u> <u>96</u>		FR 71 9112 3704	

SES PERFORMANCES AVANT SEVRAGE

Poids naissance :	46 kg	Mode pesée : p	Note	% Série
GMQ 0 - 120 jours :	1392 g	Cond Naiss 1	DM :	67 94
PAT 210 jours :	373 kg		DS :	84 111
Poids entrée :	484 kg		AF :	68 95
GMQ 0-entrée :	1570 g	107 %/série	Etat :	7 /10

EVALUATION GENETIQUE DES PARENTS A PARTIR DE PRODUITS AU SEVRAGE

	Base Réf	Age 1er vêlage	IVV (nb)	IFNAIS	CRsev	DMsev	DSsev	FOSsev	ISEVR	AVel	ALait	IVMAT
Père (CD)	CH.PF.17.1			107 (0.99)	109 (0.99)	115 (0.99)	105 (0.99)	87 (0.99)	121 (0.99)	115 (0.92)	105 (0.87)	122 (0.94)
Mère (CD)	CH.PF.17.1	37 ms	539 js (3)	105 (0.51)	102 (0.42)	98 (0.58)	104 (0.58)	101 (0.44)	104 (0.46)	98 (0.39)	105 (0.36)	105 (0.50)

COTEDOR**Série : 171****septembre 2017**

NEPAL

N° Station : 7766

FR 21 4822 7766

CASE : 4

Né le : 16/12/2016

Chez : EARL POILLOT BOYER (21)

Statut du veau à l'entrée (AS)

GENEALOGIE

ISAGRI P FR 52 4364 8320 Reproducteur Confirmé Veaux Sevrés	CASTOR FR 61 4679 1641 Reproducteur Confirmé Aptitudes Bouchères	SESAME FR 57 0338 8462 Reproducteur Confirmé Veaux Sevrés
	FICELLE FR 52 4364 8235 Reproductrice Recommandée 4ème degé Souche Inscrip :INS A+	TRAGEDIE FR 61 4679 1345 Reproductrice Recommandée 4ème degé Souche
		VIRGIL P FR 42 4098 3344 Reproducteur Recommandé Elite
HARMONIE FR 21 4822 2115 Reproductrice Reconnue 2ème degré Elevage Inscrip :INS A+ <u>ISU</u> <u>116</u>	UNIBLOC FR 71 2142 3579 Reproducteur Recommandé Elite	OHIO FR 03 9810 9454 Reproducteur Recommandé Elite
	EPERONNE FR 21 4822 9521 Reproductrice Reconnue 2ème degré Elevage Inscrip :INS A+	ROSALIE FR 71 2133 0082 Reproductrice Recommandée 4ème degé Souche
		OPYLOS FR 58 1369 9623 Reproducteur Recommandé Elite
		ULALA FR 21 4822 3037

SES PERFORMANCES AVANT SEVRAGE

Poids naissance :	50 kg	Mode pesée : i	Note	% Série
GMQ 0 - 120 jours :	g	Cond Naiss 1	DM :	68 96
PAT 210 jours :	kg		DS :	74 98
Poids entrée :	462 kg		AF :	63 88
GMQ 0-entrée :	1456 g	99 %/série	Etat :	6 /10

EVALUATION GENETIQUE DES PARENTS A PARTIR DE PRODUITS AU SEVRAGE

	Base Réf	Age 1er vêlage	IVV (nb)	IFNAIS	CRsev	DMsev	DSsev	FOSsev	ISEVR	AVel	ALait	IVMAT
Père (CD)	CH.PF.17.1			103 (0.98)	112 (0.92)	95 (0.94)	122 (0.94)	97 (0.88)	112 (0.93)	114 (0.48)	98 (0.46)	108 (0.74)
Mère (CD)	CH.PF.17.1	36 ms	363 js (3)	104 (0.52)	108 (0.44)	113 (0.57)	90 (0.57)	103 (0.44)	115 (0.47)	97 (0.39)	97 (0.36)	111 (0.50)

COTEDOR

Série : 171

septembre 2017

MAGOT

FR 58 1241 7895

Né le : 07/12/2016

Chez : GAEC DE FONTAINE BLANCHE (58)

Statut du veau à l'entrée (AS)

N° Station : 7895

CASE : 1

GENEALOGIE

BOMBIX FR 89 2103 7052 Reproducteur Recommandé Elite	Savigneux FR 21 0110 6933 Reproducteur Confirmé Qualites Maternelles	LORETO FR 58 9510 6762 Reproducteur Confirmé Veaux Sevrés
		CARMEN FR 58 8710 3697 Reproductrice Recommandée 4ème degé Souche
		GENK FR 18 9110 1481 Reproducteur Confirmé Qualites Maternelles
		LUCIOLE FR 10 0589 9394 Reproductrice Recommandée 4ème degé Souche
HIMALAYA FR 58 1201 3627 Inscrip :INS A+ <u>ISU</u> <u>123</u> Reproductrice Reconnue 2ème degré Elevage	TombapiK FR 64 6414 9921 Reproducteur Confirmé Qualites Maternelles	JUMPER FR 88 9410 4162 Reproducteur Confirmé Qualites Maternelles
		LAVANDE FR 64 9501 4351 Reproductrice Recommandée 4ème degé Souche
		PINAY FR 85 5239 4134 Reproducteur Recommandé Elite
		ALLUMETTE FR 58 1090 6616 Reproductrice Reconnue 3ème degré Elevage
	DIANE FR 58 1130 9556 Inscrip :INS A+ Reproductrice Recommandée 4ème degé Souche	

SES PERFORMANCES AVANT SEVRAGE

Poids naissance :	49 kg	Mode pesée : i	Note	% Série
GMQ 0 - 120 jours :	1483 g	Cond Naiss 1	DM : 80	113
PAT 210 jours :	389 kg		DS : 76	101
Poids entrée :	516 kg		AF : 80	112
GMQ 0-entrée :	1599 g	109 %/série	Etat : 5 /10	

EVALUATION GENETIQUE DES PARENTS A PARTIR DE PRODUITS AU SEVRAGE

	Base Réf	Age 1er vélage	IVV (nb)	IFNAIS	CRsev	DMsev	DSsev	FOSsev	ISEVR	AVel	ALait	IVMAT
Père (CD)	CH.PF.17.1			100 (0.99)	113 (0.99)	105 (0.99)	110 (0.99)	90 (0.99)	116 (0.99)	116 (0.84)	100 (0.83)	114 (0.92)
Mère (CD)	CH.PF.17.1	36 ms	378 js (2)	102 (0.51)	106 (0.44)	98 (0.55)	110 (0.55)	93 (0.43)	107 (0.46)	107 (0.38)	118 (0.36)	117 (0.48)

COTEDOR

Série : 171

septembre 2017

MANDELA

FR 58 1331 7909

Né le : 28/12/2016

Chez : EARL BERGER STEPHANE (58)

Statut du veau à l'entrée (Espoir)

N° Station : 7909

CASE : 5

GENEALOGIE

GADGET FR 21 2526 0151 Reproducteur Confirmé Veaux Sevrés	ARISTOTE	Reproducteur Jeune	TANGUY	
	FR 58 1010 5103		FR 21 3166 2206	
	UNIE		SAUGE	Reproductrice Reconnue
	FR 21 2526 3082		FR 58 1150 1514	2ème degré Elevage
	Inscrip :INS A+		PRINCE	Reproducteur Jeune
			FR 71 2135 9745	
			ODYSSEE	
			FR 21 9810 0420	
IMPALA FR 58 1281 3323 Inscrip :INS A+ <u>ISU</u>	BEAUTIFUL	Reproducteur Confirmé Veaux Sevrés	TE VOILA	Reproducteur Confirmé Veaux Sevrés
	FR 71 2135 6143		FR 03 1110 2559	
	DOUCHKA	Reproductrice Recommandée 4ème degé Souche	SAVOIE	Reproductrice Recommandée 4ème degé Souche
	FR 58 1420 8805		FR 71 2126 1248	
	Inscrip :INS A+		UNROI	Reproducteur Jeune
			FR 58 1020 4046	Conseillé
			VOLGA	Reproductrice Reconnue 2ème degré Elevage
			FR 58 1020 4114	

SES PERFORMANCES AVANT SEVRAGE

Poids naissance :	45 kg	Mode pesée : p	Note	% Série
GMQ 0 - 120 jours :	1192 g	Cond Naiss 1	DM :	65 92
PAT 210 jours :	361 kg		DS :	62 82
Poids entrée :	437 kg		AF :	63 88
GMQ 0-entrée :	1447 g	98 %/série	Etat :	6 /10

EVALUATION GENETIQUE DES PARENTS A PARTIR DE PRODUITS AU SEVRAGE

	Base Réf	Age 1er vêlage	IVV (nb)	IFNAIS	CRsev	DMsev	DSsev	FOSsev	ISEVR	AVel	ALait	IVMAT
Père (CD)	CH.PF.17.1			104 (0.90)	92 (0.82)	121 (0.86)	90 (0.85)	99 (0.73)	105 (0.84)			111 (0.67)
Mère (CD)	CH.PF.17.1	34 ms	365 js (2)	117 (0.49)	103 (0.41)	94 (0.54)	101 (0.54)	98 (0.40)	107 (0.44)	77 (0.30)	98 (0.29)	100 (0.45)

COTEDOR

Série : 171

septembre 2017

MIGNON

FR 57 0623 9665

Né le : 17/11/2016

Chez : EARL DE PETRANGE SEMIN (57)

Statut du veau à l'entrée (AS)

N° Station : 9665

CASE : 3

GENEALOGIE

JUAN FR 21 3030 4242 Reproducteur Confirmé Veaux Sevrés	SULLY FR 21 0110 8796 Reproducteur Confirmé Veaux Sevrés	PADIRAC FR 03 1006 9036 Reproducteur Confirmé Veaux Sevrés
	DIVA FR 21 3030 9015 Reproductrice Reconnue 2ème degré Elevage Inscrip :INS A+	FOURNAISE FR 21 9033 4617 Reproducteur Jeune Conseillé
	ULYSSE FR 57 0349 2480 Reproducteur Confirmé Veaux Sevrés	RODIN FR 89 3524 0553 Reproducteur Confirmé Veaux Sevrés
	EMINE FR 57 0378 7756 Reproductrice Reconnue 3ème degré Elevage Inscrip :INS A+	MELANIE FR 57 9602 2781 Reproductrice Jeune
HEMINE FR 57 0604 2271 Reproductrice Reconnue 2ème degré Elevage Inscrip :INS A+ <u>ISU</u> <u>106</u>	BYRSA FR 21 3030 6011	ROUKY FR 45 2279 0926 Reproducteur Recommandé Elite
		BONNEMINE FR 57 0365 3606 Reproductrice Reconnue 3ème degré Elevage

SES PERFORMANCES AVANT SEVRAGE

Poids naissance :	43 kg	Mode pesée : p	Note	% Série
GMQ 0 - 120 jours :	1192 g	Cond Naiss 1	DM :	68 96
PAT 210 jours :	323 kg		DS :	66 88
Poids entrée :	461 kg		AF :	68 95
GMQ 0-entrée :	1340 g	91 %/série	Etat :	6 /10

EVALUATION GENETIQUE DES PARENTS A PARTIR DE PRODUITS AU SEVRAGE

	Base Réf	Age 1er vêlage	IVV (nb)	IFNAIS	CRsev	DMsev	DSsev	FOSsev	ISEVR	AVel	ALait	IVMAT
Père (CD)	CH.PF.17.1			121 (0.76)	110 (0.43)	98 (0.59)	110 (0.51)	98 (0.46)	118 (0.51)	97 (0.38)	94 (0.31)	109 (0.50)
Mère (CD)	CH.PF.17.1	36 ms	369 js (2)	104 (0.51)	109 (0.42)	106 (0.54)	107 (0.54)	96 (0.41)	115 (0.45)	108 (0.32)	98 (0.30)	111 (0.45)

COTEDOR

Série : 171

septembre 2017

NEUTRE

N° Station : B105

FR 21 3259 7105

CASE : 2

Né le : 04/12/2016

Chez : EARL VIRELY (21)

Statut du veau à l'entrée (AS)

GENEALOGIE

GRIFONDOR FR 85 2686 9455 Reproducteur Confirmé Veaux Sevrés	EXTRA	Reproducteur Confirmé Veaux Sevrés	SAUMON	Reproducteur Confirmé Veaux Sevrés	
	FR 49 2895 6165		FR 03 1057 1672		
	VALERIANE	Reproductrice Reconnue 2ème degré Elevage	FR 49 2895 5807		
	STELLA	Reproductrice Reconnue 2ème degré Elevage	MAXWELL	Reproductrice Reconnue 2ème degré Elevage	
	FR 85 6405 5346	Inscrip :INS A+	FR 79 9610 3658	JAPONAISE	Reproductrice Reconnue 2ème degré Elevage
				FR 85 9310 2046	
JAVANAISE FR 21 3259 4139 Reproductrice Jeune Inscrip :INS A+ <u>ISU</u> <u>103</u>	DELGADO	Reproducteur Jeune	APOLON	Reproducteur Confirmé Veaux Sevrés	
	FR 03 1289 8901		FR 58 1250 5606		
	VIRGINIE	Reproductrice Reconnue 2ème degré Elevage	VEDETTE	Reproductrice Reconnue 2ème degré Elevage	
	FR 21 3259 4004	Inscrip :INS A+	PIF	Reproducteur Confirmé Veaux Sevrés	
			FR 71 2117 9966	PAILLE	Reproductrice Reconnue 2ème degré Elevage
			FR 21 9911 1973		

SES PERFORMANCES AVANT SEVRAGE

Poids naissance :	49 kg	Mode pesée : p	Note	% Série
GMQ 0 - 120 jours :	1250 g	Cond Naiss 1	DM :	67 94
PAT 210 jours :	353 kg		DS :	78 104
Poids entrée :	491 kg		AF :	80 112
GMQ 0-entrée :	1498 g	102 %/série	Etat :	6 /10

EVALUATION GENETIQUE DES PARENTS A PARTIR DE PRODUITS AU SEVRAGE

	Base Réf	Age 1er vêlage	IVV (nb)	IFNAIS	CRsev	DMsev	DSsev	FOSsev	ISEVR	AVel	ALait	IVMAT
Père (CD)	CH.PF.17.1			96 (0.96)	112 (0.88)	91 (0.90)	119 (0.89)	79 (0.81)	107 (0.89)			100 (0.68)
Mère (CD)	CH.PF.17.1	36 ms	(1)	95 (0.51)	105 (0.42)	95 (0.52)	104 (0.52)	94 (0.38)	101 (0.44)	111 (0.28)	101 (0.24)	102 (0.41)

COTEDOR

Série : 171

septembre 2017

NEWTON

N° Station : B708

FR 21 4002 1708

CASE : 5

Né le : 23/12/2016

Chez : LUCAND FRANCOIS (21)

Statut du veau à l'entrée (AS)

GENEALOGIE

IMPECABLE FR 14 4981 9714	Reproducteur Jeune Conseillé	BOURGOGNE	Reproducteur Confirmé Veaux Sevrés	PACHA	Reproducteur Confirmé Veaux Sevrés
		FR 89 3524 6025		NOBLESSE	Reproductrice Recommandée 4ème degé Souche
		GALLANTE	Reproductrice Recommandée 4ème degé Souche	DIX DE DER	Reproducteur Confirmé Veaux Sevrés
		FR 14 4981 9431	Inscrip :INS A+	BIANCA	Reproductrice Recommandée 4ème degé Souche

HARMONIE FR 21 4002 1253	Reproductrice Reconnue 2ème degré Elevage	FANION	Reproducteur Jeune Conseillé	ATHOS	Reproducteur Confirmé Veaux Sevrés
		FR 23 5010 5410		AUBAINE	Reproductrice Jeune
		DOUVE	Reproductrice Reconnue 2ème degré Elevage	TOLMAN	Reproducteur Confirmé Veaux Sevrés
		FR 21 4002 9028	Inscrip :INS A+	BEREZINA	
				FR 21 4002 6203	

SES PERFORMANCES AVANT SEVRAGE

Poids naissance :	49 kg	Mode pesée : p	Note	% Série
GMQ 0 - 120 jours :	1158 g	Cond Naiss 1	DM : 72	102
PAT 210 jours :	315 kg		DS : 74	98
Poids entrée :	413 kg		AF : 73	102
GMQ 0-entrée :	1319 g	90 %/série	Etat : 5 /10	

EVALUATION GENETIQUE DES PARENTS A PARTIR DE PRODUITS AU SEVRAGE

	Base Réf	Age1er vêlage	IVV (nb)	IFNAIS	CRsev	DMsev	DSsev	FOSsev	ISEVR	AVel	ALait	IVMAT
Père (CD)												
Mère (CD)	CH.PF.17.1	34 ms	362 js (3)	115 (0.49)	92 (0.40)	108 (0.53)	94 (0.53)	103 (0.38)	103 (0.43)	101 (0.27)	100 (0.24)	103 (0.43)

COTEDOR

Série : 171

septembre 2017

Entrée du : 25 Septembre 2017.

Département Génétique
Service Aptitudes et Sélection des Races Allaitantes
Laure THOUMY, Arnaud DELPEUCH, Armelle GION-GOVIGNON.

Catalogue entrée en STATION D'ÉVALUATION de POUILLY-en-AUXOIS en COTE D'OR

Série S171 (34 ème Série)

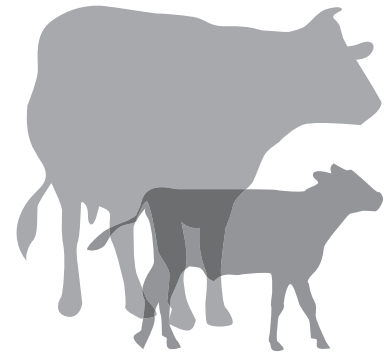

Édité par :
l'Institut de l'Élevage
www.idele.fr

Novembre 2017