

Département Génétique  
Service Aptitudes et Sélection des Races Allaitantes  
THOUMY Laure, Arnaud DELPEUCH, Armelle GION-GOVIGNON.

# Catalogue entrée en STATION D'ÉVALUATION de BRESSUIRE dans les DEUX SEVRES

## Série S171 (24 éme)



INSTITUT DE  
L'ÉLEVAGE

- 42 veaux entrés
- 26 veaux Souhaitables soit (38 % d'espoir)
- Période naissance : 01/12/2016 au 11/02/2017 (72 jours)
- Age moyen à l'entrée : 304 jours
- Poids moyen : 488 kg
- 32 éleveurs fournisseurs

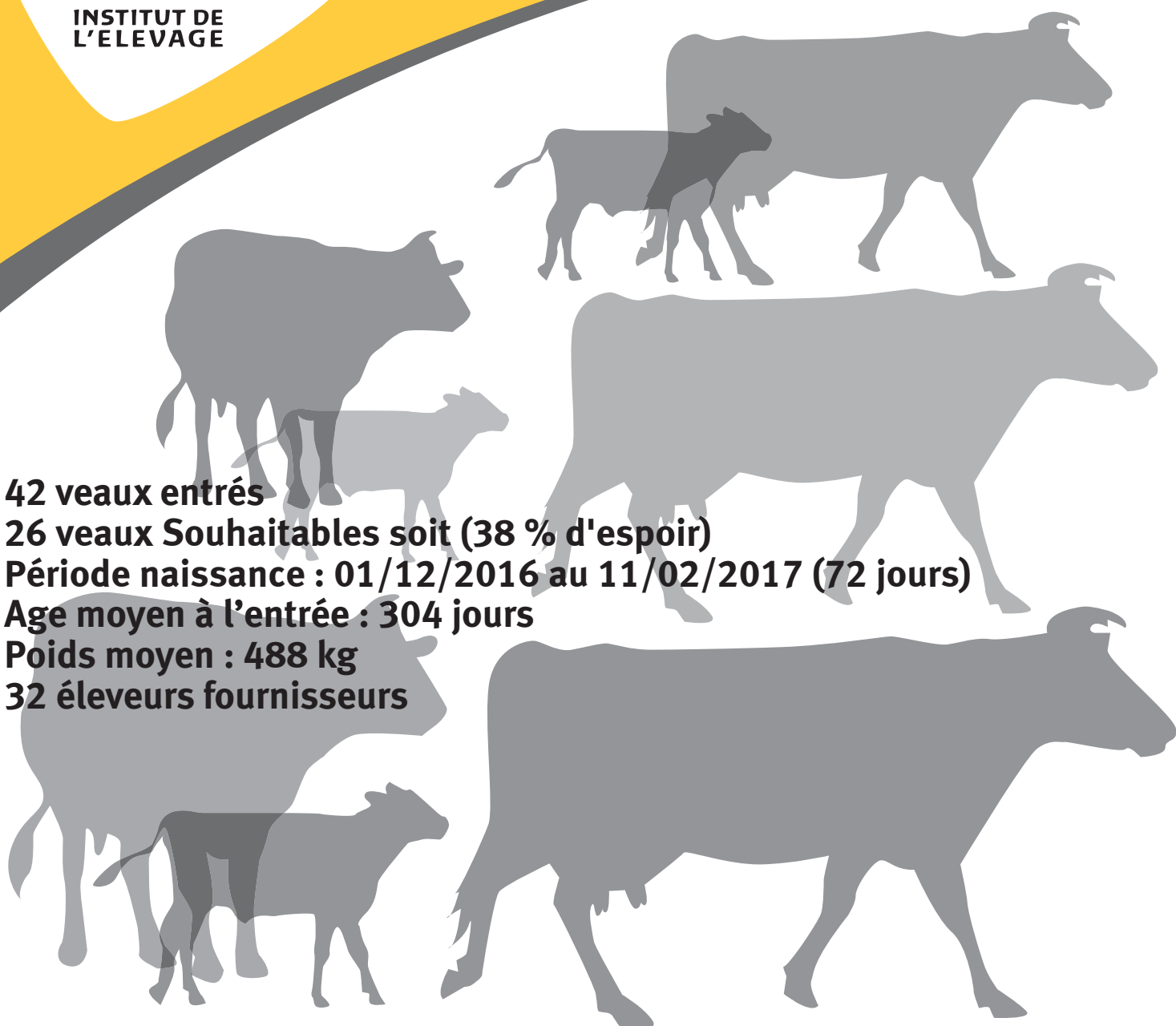

# LISTE PAR ELEVEUR PROPRIETAIRE DES ANIMAUX ENTRES

| BRESSUIRE  | Tag Nom                                   | Numéro                             | Pds Entrée       | DATE ENTREE :     |
|--|---|------------------------------------|------------------|-------------------|
| 79093002<br><b>BAUDOIN THIERRY</b><br>LA PONTONNIERE<br><b>79300</b> CLAZAY                    | <b>0423 NEVADA</b>                        | FR 79 3168 0423                    | 456 Kg           | <b>02/11/2017</b> |
| 79195304<br><b>CHATAIGNER DAVID</b><br>TOUCHE AU PORT<br><b>79250</b> NUEIL LES AUBIERS'       | <b>1533 NADAL</b>                         | FR 79 4768 1533                    | 388 Kg           | <b>02/11/2017</b> |
| 79007246<br><b>EARL BERTIN</b><br>LES BORDES<br><b>79130</b> ALLONNE                           | <b>1846 MAJOR</b>                         | FR 79 0315 1846                    | 538 Kg           | <b>02/11/2017</b> |
| 85115051<br><b>EARL BLAIZEAU</b><br>12 RUE DE LA VIEILLE EGLISE<br><b>85110</b> LA JAUDONNIERE | <b>1550 MISTRAL</b><br><b>1610 NEVERS</b> | FR 85 3807 1550<br>FR 85 3807 1610 | 468 Kg<br>437 Kg | <b>02/11/2017</b> |
| 17320033<br><b>EARL CERF</b><br>12 LIEU DIT BERNESART<br><b>17430</b> ST COUTANT LE GRAND      | <b>8444 NUVOLARI</b>                      | FR 17 3108 8444                    | 400 Kg           | <b>02/11/2017</b> |
| 86021178<br><b>EARL DAVID ALAIN ET FILS</b><br>1 L'AUNIZIERE<br><b>86470</b> BENASSAY          | <b>6084 NICKOLSO</b>                      | FR 86 1626 6084                    | 493 Kg           | <b>02/11/2017</b> |
| 17060014<br><b>EARL GRENON</b><br>12 CHEZ MAINGOT<br><b>17120</b> BOUTENAC TOUVENT             | <b>5186 MANSAC</b>                        | FR 17 1475 5186                    | 400 Kg           | <b>02/11/2017</b> |
| 79017258<br><b>EARL HERAULT BRUNO</b><br>LA MORT MARTIN<br><b>79250</b> NUEIL LES AUBIERS      | <b>2215 NOIRDESI</b>                      | FR 79 1116 2215                    | 500 Kg           | <b>02/11/2017</b> |
| 17102046<br><b>EARL MALLET</b><br>LA TOUCHE<br><b>17460</b> CHERMIGNAC                         | <b>7800 MEDAILLO</b>                      | FR 17 1769 7800                    | 445 Kg           | <b>02/11/2017</b> |
| 79075185<br><b>EARL MERCERON</b><br>LA ROCHE BARRET<br><b>79240</b> LA CHAPELLE ST ETIENNE     | <b>1495 NAVARO</b>                        | FR 79 2352 1495                    | 475 Kg           | <b>02/11/2017</b> |
| 85107201<br><b>EARL MOREAU</b><br>LES FONTENELLES<br><b>85600</b> LA GUYONNIERE                | <b>4988 NOIR DESI</b>                     | FR 85 7714 4988                    | 500 Kg           | <b>02/11/2017</b> |
| 17210076<br><b>EARL SOULARD MAX</b><br>LE LOGIS DE TIRAC<br><b>17240</b> LORIGNAC              | <b>4735 NOEL</b><br><b>4758 NOISETIER</b> | FR 17 2369 4735<br>FR 17 2369 4758 | 540 Kg<br>457 Kg | <b>02/11/2017</b> |

# LISTE PAR ELEVEUR PROPRIETAIRE DES ANIMAUX ENTRES

| BRESSUIRE  | Tag Nom             | Numéro          | Pds Entrée | DATE ENTREE :     |
|--|---------------------|-----------------|------------|-------------------|
| 79065095<br><b>EARL VERGNAULT OLIVIER</b><br>LE BOURG<br><b>79300</b> CHAMBROUTET                        | <b>2751 MOZART</b>  | FR 79 2171 2751 | 540 Kg     | <b>02/11/2017</b> |
|  | <b>2753 MUST</b>    | FR 79 2171 2753 | 611 Kg     |                   |
| 49309069<br><b>GAEC AILLERIE</b><br>LE PORCHE<br><b>49420</b> OMBREE D'ANJOU                             | <b>9710 NAVARRO</b> | FR 49 6557 9710 | 480 Kg     | <b>02/11/2017</b> |
| 79076368<br><b>GAEC AYRAULT DE L'ETANG</b><br>CHAROULIERE<br><b>79430</b> LA CHAPELLE ST LAURENT         | <b>1402 MAJOR</b>   | FR 79 2400 1402 | 534 Kg     | <b>02/11/2017</b> |
|  | <b>1415 MAIGRET</b> | FR 79 2400 1415 | 509 Kg     |                   |
| 79147245<br><b>GAEC BONNET HEUSELE</b><br>LA HAIE<br><b>79240</b> LARGEASSE                              | <b>2806 NOE</b>     | FR 79 4009 2806 | 433 Kg     | <b>02/11/2017</b> |
| 44146396<br><b>GAEC DE LA HAINAIS</b><br>LA PLUMANTE<br><b>44660</b> ROUGE                               | <b>2641 MUNSTER</b> | FR 44 5442 2641 | 444 Kg     | <b>02/11/2017</b> |
|  | <b>2642 NOUGARO</b> | FR 44 5442 2642 | 431 Kg     |                   |
| 85063125<br><b>GAEC GODET-RETAILLEAU</b><br>LA PETITE GRASSIERE<br><b>85700</b> LES CHATELLIERS CHATEAUM | <b>1599 NEPTUNE</b> | FR 85 2686 1599 | 511 Kg     | <b>02/11/2017</b> |
| 44016080<br><b>GAEC GRASSET</b><br>LA BREGEONNIERE<br><b>44430</b> LA BOISSIERE DU DORE                  | <b>0342 NAVIRE</b>  | FR 44 0657 0342 | 416 Kg     | <b>02/11/2017</b> |
| 44082013<br><b>GAEC LE BOIS GUILLAUME</b><br>GUILLAUMINERIE<br><b>44850</b> LIGNE                        | <b>0690 NEM</b>     | FR 44 3526 0690 | 397 Kg     | <b>02/11/2017</b> |
| 85038281<br><b>GAEC LES 2 RUISSEaux</b><br>LA CALIFORNIE<br><b>85260</b> LES BROUZILS                    | <b>9086 MEGA</b>    | FR 85 2189 9086 | 475 Kg     | <b>02/11/2017</b> |
| 85129458<br><b>GAEC LES GRANDS CHENES</b><br>ST MICHEL<br><b>85170</b> LES LUCS SUR BOULOGNE             | <b>1674 NECTAR</b>  | FR 85 4041 1674 | 472 Kg     | <b>02/11/2017</b> |
| 85064102<br><b>GAEC LES VRIGNAIS</b><br>VILLENEUVE<br><b>85140</b> CHAUCHE                               | <b>0328 NECTAR</b>  | FR 85 2712 0328 | 555 Kg     | <b>02/11/2017</b> |
| 76135630<br><b>GAEC MARE AUX IFS</b><br>2041 LA COTE DES IFS<br><b>76360</b> BOUVILLE                    | <b>0528 MATRIX</b>  | FR 76 1523 0528 | 455 Kg     | <b>02/11/2017</b> |

# LISTE PAR ELEVEUR PROPRIETAIRE DES ANIMAUX ENTRES

| BRESSUIRE   | Tag Nom   | Numéro  | Pds Entrée                 | DATE ENTREE :     |
|---|---|---|----------------------------|-------------------|
| 85256160<br><b>GAEC MATHE</b><br>BELLEVUE<br><b>85200</b> ST MICHEL LE CLOUCQ                               | <b>5871 NEWTON</b>  | FR 85 6384 5871                                       | 535 Kg                     | <b>02/11/2017</b> |
| 85248191<br><b>GAEC ROUX J-PAUL MURIEL SEBASTIE</b><br>LE PLESSIS<br><b>85210</b> ST MARTIN LARS EN STE HER | <b>7090 MARECHAL</b><br><b>7172 NECTAR</b><br><b>7174 NESCAFE</b> | FR 85 6250 7090<br>FR 85 6250 7172<br>FR 85 6250 7174 | 606 Kg<br>378 Kg<br>466 Kg | <b>02/11/2017</b> |
| 79296901<br><b>GAEC TURPEAU MOREAU</b><br>LES GIRARDIERES<br><b>79300</b> ST SAUVEUR                        | <b>1551 MASTER</b><br><b>1567 MICADO</b><br><b>1578 MEXICO</b>    | FR 79 6212 1551<br>FR 79 6212 1567<br>FR 79 6212 1578 | 577 Kg<br>552 Kg<br>518 Kg | <b>02/11/2017</b> |
| 72182254<br><b>GALMARD ANNICK</b><br>FONTENAY<br><b>72510</b> MANSIGNE                                      | <b>2950 MAGISTRA</b><br><b>2957 NEVADA</b>                        | FR 72 4263 2950<br>FR 72 4263 2957                    | 540 Kg<br>569 Kg           | <b>02/11/2017</b> |
| 85032184<br><b>GREAU PIERRICK</b><br>LA PETITE VERGNE<br><b>85000</b> LA ROCHE S/YON BG SS ROC              | <b>6563 MAO</b>   | FR 85 2056 6563                                       | 544 Kg                     | <b>02/11/2017</b> |
| 72028121<br><b>LANGEVIN PASCAL</b><br>LA HOUDONNIERE<br><b>72500</b> BEAUMONT PIED DE BOEUF                 | <b>1709 NIELS</b>   | FR 72 1953 1709                                       | 480 Kg                     | <b>02/11/2017</b> |
| 85191059<br><b>MAISON DE L'ELEVAGE</b><br>LES ETABLIERES<br><b>85000</b> LA ROCHE SUR YON                   | <b>8020 NAHUM</b>   | FR 85 5072 8020                                       | 430 Kg                     | <b>02/11/2017</b> |
| 17206061<br><b>MICHENEAU</b><br>2A,CHAUDUSSON<br><b>17470</b> LOIRE SUR NIE                                 | <b>0474 NIRVANA</b>   | FR 17 4252 0474                                       | 534 Kg                     | <b>02/11/2017</b> |

# Mise en lot BRRESSUIRE S171 Entrée du 02/11/2017.

Groupe 2 : veaux et jours d'écart d'âge

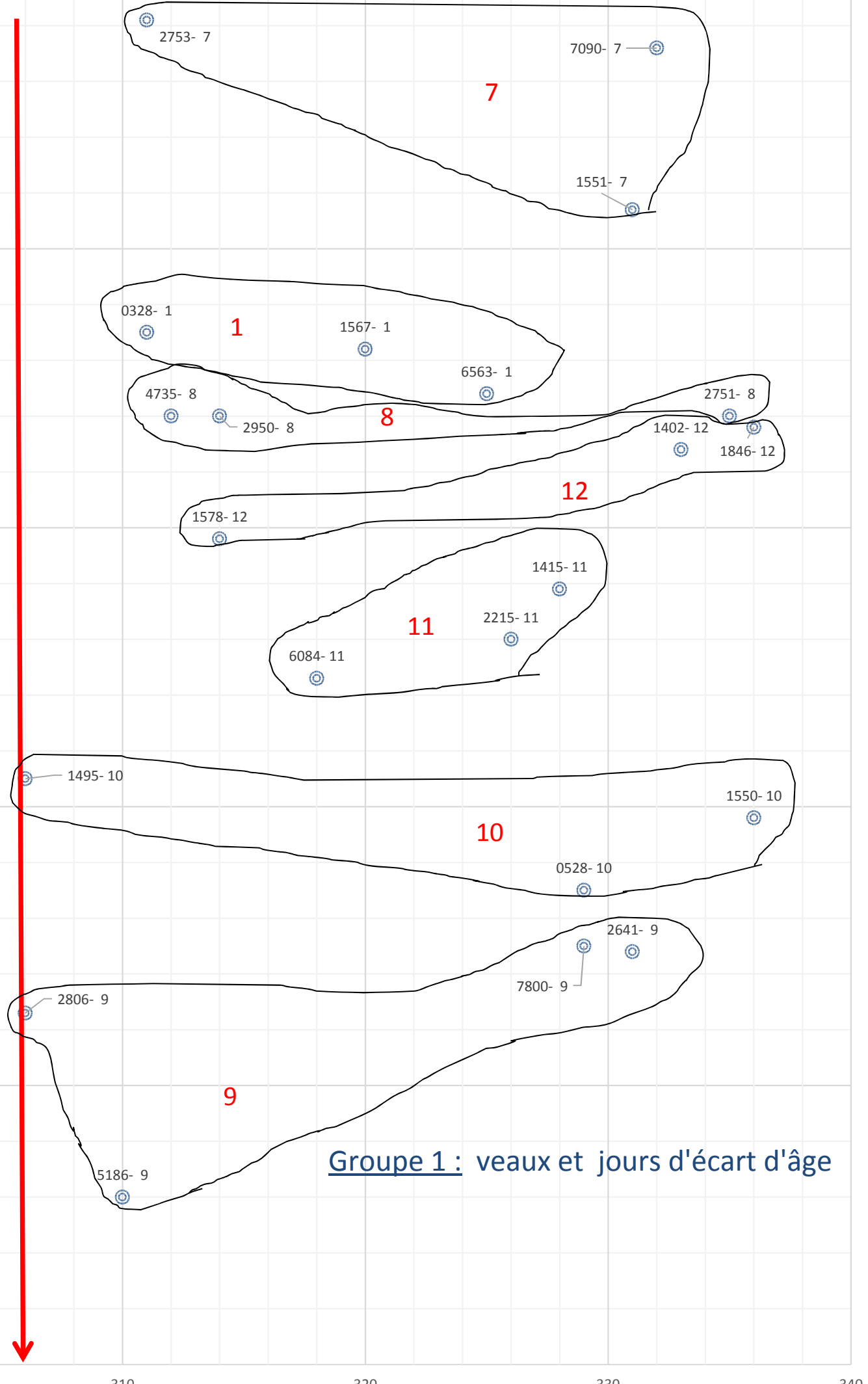
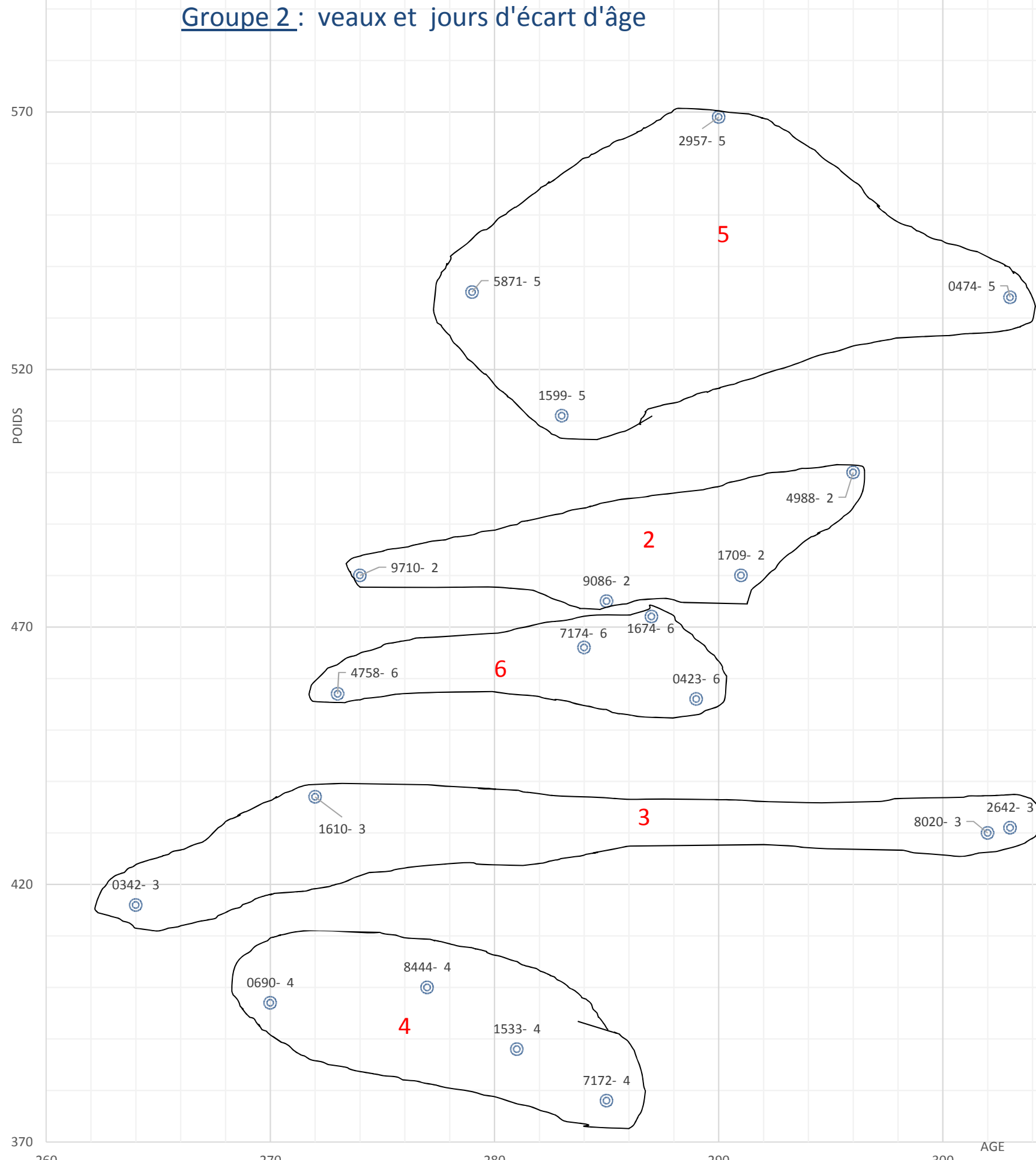

Groupe 1 : veaux et jours d'écart d'âge

BASE(S) DE REFERENCE / SEVRAGE = CH.PF.17.1 / POST-SEVRAGE = CH.PF.17.1 / CARCASSE = CH.PF.17.1

|         | INDEX PERE   | CD PERE     | % CANDIDATS DONT INDEX PERE CONNU | INDEX MERE  | CD MERE     | % CANDIDATS DONT INDEX MERE CONNU |
|---------|--------------|-------------|-----------------------------------|-------------|-------------|-----------------------------------|
| IFNAIS  | 101.0+/-8.4  | 0.92+/-0.08 | 85.7                              | 101.0+/-5.0 | 0.50+/-0.05 | 100                               |
| CRsev   | 109.2+/-7.0  | 0.86+/-0.11 | 73.8                              | 101.1+/-5.0 | 0.39+/-0.05 | 100                               |
| DMsev   | 102.5+/-7.1  | 0.89+/-0.09 | 73.8                              | 101.2+/-6.3 | 0.53+/-0.05 | 100                               |
| DSsev   | 109.4+/-6.4  | 0.88+/-0.10 | 73.8                              | 102.7+/-7.2 | 0.50+/-0.05 | 100                               |
| FOSsev  | 96.6+/-11.7  | 0.81+/-0.15 | 73.8                              | 98.7+/-6.8  | 0.39+/-0.05 | 100                               |
| ISEVR   | 112.1+/-8.5  | 0.88+/-0.10 | 73.8                              | 102.4+/-5.3 | 0.43+/-0.05 | 100                               |
| AVel    | 103.8+/-12.2 | 0.60+/-0.23 | 57.1                              | 101.8+/-6.4 | 0.32+/-0.07 | 100                               |
| ALait   | 101.7+/-4.8  | 0.60+/-0.21 | 54.8                              | 101.6+/-5.5 | 0.28+/-0.07 | 100                               |
| IVMAT   | 109.8+/-7.7  | 0.75+/-0.13 | 73.8                              | 103.0+/-5.0 | 0.45+/-0.06 | 100                               |
| CRpsf   | 104.7+/-6.6  | 0.93+/-0.07 | 26.2                              | 101.2+/-6.1 | 0.55+/-0.05 | 40.5                              |
| ICRCjbf | 110.0+/-6.6  | 0.73+/-0.21 | 61.9                              | 100.6+/-6.6 | 0.37+/-0.05 | 31.0                              |
| CONFjbf | 101.0+/-7.0  | 0.72+/-0.19 | 61.9                              | 101.0+/-5.3 | 0.40+/-0.05 | 31.0                              |
| IABjbf  | 110.6+/-7.7  | 0.79+/-0.16 | 47.6                              | 101.0+/-7.5 | 0.36+/-0.05 | 31.0                              |

| INDEX CANDIDAT SUR ASCENDANCE | CD CANDIDAT SUR ASCENDANCE | % CANDIDATS DONT INDEX 2 PARENTS CONNUS |         |
|-------------------------------|----------------------------|---|---------|
| 100.8+/-5.1                   | 0.36+/-0.02                | 85.7                                    | IFNAIS  |
| 105.4+/-3.7                   | 0.32+/-0.03                | 73.8                                    | CRsev   |
| 102.0+/-4.7                   | 0.36+/-0.02                | 73.8                                    | DMsev   |
| 106.3+/-4.5                   | 0.35+/-0.02                | 73.8                                    | DSsev   |
| 97.8+/-7.3                    | 0.30+/-0.04                | 73.8                                    | FOSsev  |
| 107.5+/-4.3                   | 0.33+/-0.03                | 73.8                                    | ISEVR   |
| 103.1+/-7.7                   | 0.23+/-0.06                | 57.1                                    | AVel    |
| 102.4+/-3.6                   | 0.22+/-0.05                | 54.8                                    | ALait   |
| 107.0+/-4.4                   | 0.30+/-0.03                | 73.8                                    | IVMAT   |
| 102.2+/-3.8                   | 0.38+/-0.01                | 14.3                                    | CRpsf   |
| 104.8+/-4.5                   | 0.28+/-0.05                | 23.8                                    | ICRCjbf |
| 100.1+/-4.7                   | 0.29+/-0.04                | 23.8                                    | CONFjbf |
| 104.8+/-5.4                   | 0.28+/-0.04                | 21.4                                    | IABjbf  |

Differentielle de selection sur la voie male, femelle et totale (index publiables) - 42 candidats a l'entree

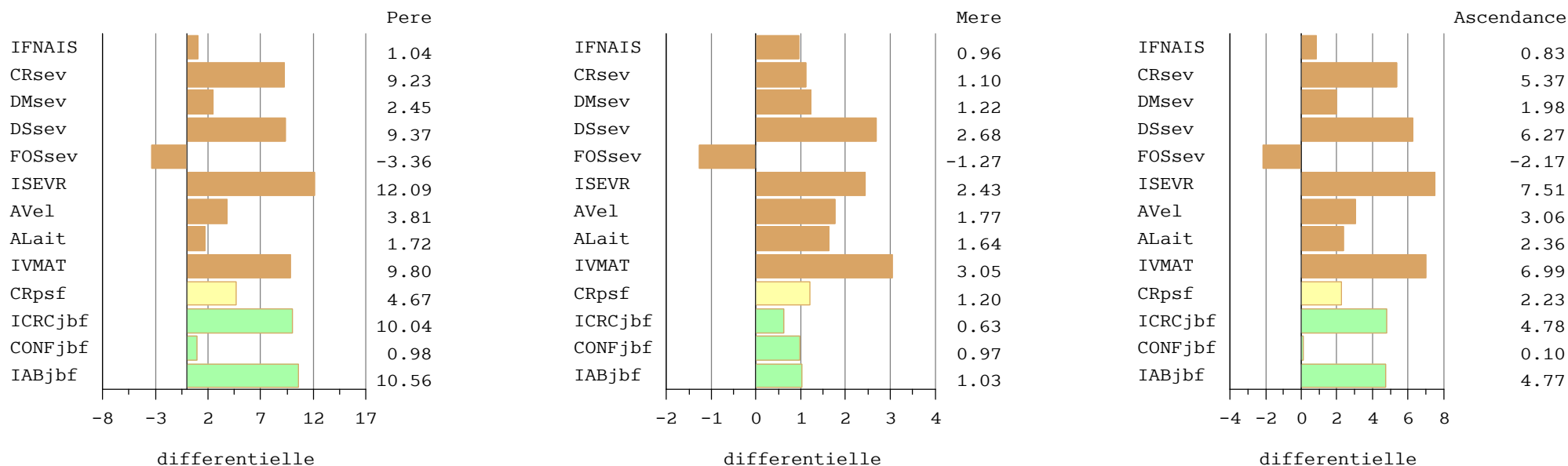

BASE(S) DE REFERENCE / SEVRAGE = CH.PF.17.1 / POST-SEVRAGE = CH.PF.17.1 / CARCASSE = CH.PF.17.1

|         | INDEX PERE   | CD PERE     | % CANDIDATS DONT INDEX PERE CONNU | INDEX MERE  | CD MERE     | % CANDIDATS DONT INDEX MERE CONNU |
|---------|--------------|-------------|-----------------------------------|-------------|-------------|-----------------------------------|
| IFNAIS  | 99.9+/-8.8   | 0.89+/-0.09 | 100                               | 101.0+/-5.0 | 0.50+/-0.05 | 100                               |
| CRsev   | 109.1+/-7.1  | 0.77+/-0.20 | 100                               | 101.1+/-5.0 | 0.39+/-0.05 | 100                               |
| DMsev   | 101.7+/-6.9  | 0.81+/-0.16 | 100                               | 101.2+/-6.3 | 0.53+/-0.05 | 100                               |
| DSsev   | 109.1+/-6.3  | 0.80+/-0.17 | 100                               | 102.7+/-7.2 | 0.50+/-0.05 | 100                               |
| FOSsev  | 94.1+/-11.3  | 0.71+/-0.21 | 100                               | 98.7+/-6.8  | 0.39+/-0.05 | 100                               |
| ISEVR   | 110.4+/-8.8  | 0.79+/-0.18 | 100                               | 102.4+/-5.3 | 0.43+/-0.05 | 100                               |
| AVel    | 100.4+/-10.8 | 0.48+/-0.23 | 100                               | 101.8+/-6.4 | 0.32+/-0.07 | 100                               |
| ALait   | 99.3+/-6.4   | 0.45+/-0.23 | 100                               | 101.6+/-5.5 | 0.28+/-0.07 | 100                               |
| IVMAT   | 107.8+/-8.0  | 0.67+/-0.17 | 100                               | 103.0+/-5.0 | 0.45+/-0.06 | 100                               |
| CRpsf   | 108.4+/-7.6  | 0.65+/-0.21 | 100                               | 101.4+/-5.6 | 0.45+/-0.12 | 97.6                              |
| ICRCjbf | 108.1+/-7.5  | 0.60+/-0.25 | 100                               | 100.4+/-6.3 | 0.31+/-0.08 | 97.6                              |
| CONFjbf | 98.3+/-7.0   | 0.59+/-0.23 | 100                               | 99.3+/-5.3  | 0.35+/-0.07 | 97.6                              |
| IABjbf  | 106.5+/-8.3  | 0.56+/-0.26 | 100                               | 100.0+/-6.6 | 0.30+/-0.08 | 97.6                              |

| INDEX CANDIDAT SUR ASCENDANCE | CD CANDIDAT SUR ASCENDANCE | % CANDIDATS DONT INDEX 2 PARENTS CONNUS |         |
|-------------------------------|----------------------------|---|---------|
| 100.4+/-5.0                   | 0.35+/-0.03                | 100                                     | IFNAIS  |
| 105.1+/-3.5                   | 0.29+/-0.05                | 100                                     | CRsev   |
| 101.4+/-4.5                   | 0.34+/-0.04                | 100                                     | DMsev   |
| 105.9+/-4.5                   | 0.33+/-0.05                | 100                                     | DSsev   |
| 96.4+/-7.0                    | 0.28+/-0.05                | 100                                     | FOSsev  |
| 106.4+/-4.4                   | 0.31+/-0.05                | 100                                     | ISEVR   |
| 101.1+/-7.0                   | 0.20+/-0.06                | 100                                     | AVel    |
| 100.5+/-4.6                   | 0.18+/-0.06                | 100                                     | ALait   |
| 105.4+/-4.7                   | 0.28+/-0.05                | 100                                     | IVMAT   |
| 104.9+/-4.2                   | 0.28+/-0.07                | 97.6                                    | CRpsf   |
| 104.3+/-4.6                   | 0.23+/-0.07                | 97.6                                    | ICRCjbf |
| 98.9+/-4.5                    | 0.24+/-0.06                | 97.6                                    | CONFjbf |
| 103.3+/-5.3                   | 0.22+/-0.07                | 97.6                                    | IABjbf  |

Differentielle de selection sur la voie male, femelle et totale - 42 candidats a l'entree

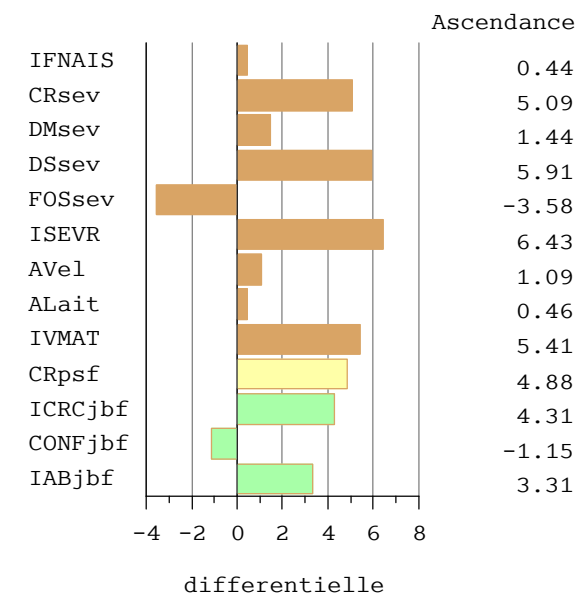
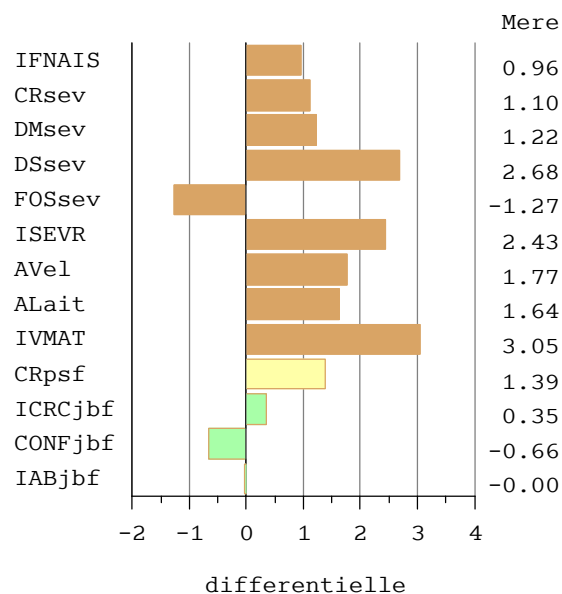
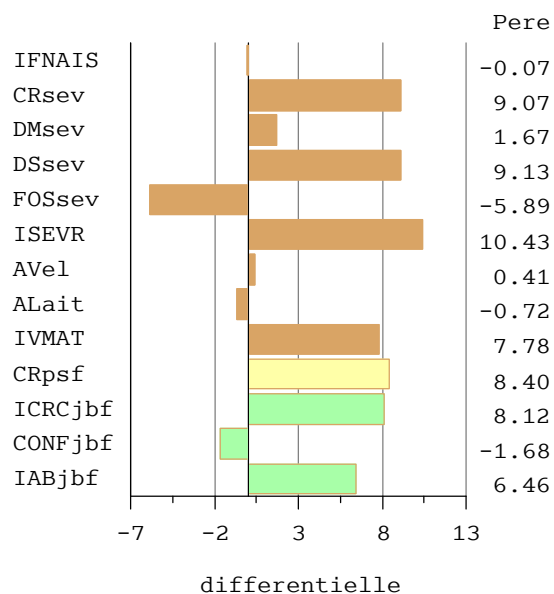

**NECTAR**

FR 85 2712 0328

Né le : 26/12/2016

Chez : GAEC LES VRIGNAIS (85)

Statut du veau à l'entrée (AS)

N° Station : 0328

CASE : 1

**GENEALOGIE**

|  |   |   |
|--|---|---|
| JOYEUX<br>FR 42 4221 0296<br><br>Reproducteur Jeune  | HUGO BOSS<br>FR 03 1455 2059<br>Reproducteur Confirmé<br>Veaux Sevrés                       | BERRY MIC<br>FR 63 4416 6891<br>Reproducteur Confirmé<br>Veaux Sevrés     |
|  | ETINCELLE<br>FR 42 4151 2268<br>Reproductrice Jeune<br>Inscrip :INS A+                      | EOSINE<br>FR 03 1346 9146<br>Reproductrice Reconnue<br>2ème degré Elevage |
|  |   | UT LANGY<br>FR 58 1770 3007<br>Reproducteur Jeune                         |
|  |   | NIVERNAISE<br>FR 42 9711 0080   |
| DYNAMO<br>FR 85 2712 8933<br>Inscrip :INS A+<br><u>ISU</u><br>Reproductrice Reconnue<br>4ème degé Souche | BANCO<br>FR 42 4112 9292<br>Reproducteur Confirmé<br>Veaux Sevrés                           | SUPERIEUR<br>FR 71 2126 1361<br>Reproducteur Confirmé<br>Veaux Sevrés     |
|  | SALSA<br>FR 85 2712 8157<br>Reproductrice Reconnue<br>2ème degré Elevage<br>Inscrip :INS A+ | NUAGEUSE<br>FR 42 9710 1129<br>Reproductrice Reconnue<br>4ème degé Souche |
|  |   | NARQUOIS<br>FR 85 9710 7198   |
|  |   | ODESSA<br>FR 85 2712 7782<br>Reproductrice Jeune                          |

**SES PERFORMANCES AVANT SEVRAGE**

|                     |        |                |        |         |
|---------------------|--------|----------------|--------|---------|
| Poids naissance :   | 54 kg  | Mode pesée : p | Note   | % Série |
| GMQ 0 - 120 jours : | 1525 g | Cond Naiss 1   | DM :   | 83 118  |
| PAT 210 jours :     | 385 kg |                | DS :   | 86 115  |
| Poids entrée :      | 555 kg |                | AF :   | 80 116  |
| GMQ 0-entrée :      | 1611 g | 112 %/série    | Etat : | 7 /10   |

**EVALUATION GENETIQUE DES PARENTS A PARTIR DE PRODUITS AU SEVRAGE**

|                     | Base Réf   | Age 1er vêlage | IVV (nb)      | IFNAIS               | CRsev                | DMsev               | DSsev                | FOSsev              | ISEVR                | AVel                | ALait                | IVMAT                |
|---------------------|------------|----------------|---------------|----------------------|----------------------|---------------------|----------------------|---------------------|----------------------|---------------------|----------------------|----------------------|
| <b>Père</b><br>(CD) |            |                |               |                      |                      |                     |                      |                     |                      |                     |                      |                      |
| <b>Mère</b><br>(CD) | CH.PF.17.1 | 30 ms          | 385 js<br>(7) | <b>100</b><br>(0.61) | <b>103</b><br>(0.41) | <b>95</b><br>(0.60) | <b>108</b><br>(0.60) | <b>97</b><br>(0.45) | <b>101</b><br>(0.47) | <b>98</b><br>(0.42) | <b>104</b><br>(0.35) | <b>102</b><br>(0.54) |

**BRESSUIRE**

Série : 171

novembre 2017



**NAVIRE**

FR 44 0657 0342  
Né le : 11/02/2017

Chez : GAEC GRASSET (44)  
Statut du veau à l'entrée (Espoir)

N° Station : 0342  
CASE : 3

**GENEALOGIE**

|  |  |  |                               |  |
|--|--|--|-------------------------------|--|
| JONAS<br>FR 85 2712 9771                                     | HORIZON<br>FR 58 1071 2278                     | Reproducteur Confirmé<br>Veaux Sevrés        | BAMBINO<br>FR 03 1227 6352    | Reproducteur Confirmé<br>Veaux Sevrés        |
|  | FOSSETTE<br>FR 85 2712 9219<br>Inscrip :INS A+ | Reproductrice Reconnue<br>4ème degé Souche   | VENDETTA<br>FR 58 1130 4648   | Reproductrice Reconnue<br>2ème degré Elevage |
|  |  |  | BANCO<br>FR 42 4112 9292      | Reproducteur Confirmé<br>Veaux Sevrés        |
|  |  |  | TREMPETTE<br>FR 85 2712 8269  | Reproductrice Reconnue<br>4ème degé Souche   |
| HEUREUSE<br>FR 44 0657 9483<br>Inscrip :INS A+<br><u>ISU</u> | ECHO<br>FR 03 1329 9869                        | Reproducteur Confirmé<br>Veaux Sevrés        | BOUVREUIL<br>FR 58 1030 6528  |  |
|  | RAMEUSE<br>FR 44 0657 8311<br>Inscrip :INS A+  | Reproductrice Reconnue<br>3ème degré Elevage | SYMPHONIE<br>FR 03 1105 2624  | Reproductrice Jeune                          |
|  |  |  | FLEURON VB<br>FR 03 9011 3987 | Reproducteur Confirmé<br>Veaux Sevrés        |
|  |  |  | NAGEUSE<br>FR 44 9700 2125    | Reproductrice Jeune                          |

**SES PERFORMANCES AVANT SEVRAGE**

|                     |        |                |        |         |
|---------------------|--------|----------------|--------|---------|
| Poids naissance :   | 51 kg  | Mode pesée : e | Note   | % Série |
| GMQ 0 - 120 jours : | g      | Cond Naiss 1   | DM :   |         |
| PAT 210 jours :     | kg     |                | DS :   |         |
| Poids entrée :      | 416 kg |                | AF :   |         |
| GMQ 0-entrée :      | 1383 g | 96 %/série     | Etat : | /10     |

**EVALUATION GENETIQUE DES PARENTS A PARTIR DE PRODUITS AU SEVRAGE**

|                     | Base Réf   | Age 1er vêlage | IVV (nb)      | IFNAIS               | CRsev                | DMsev               | DSsev                | FOSsev              | ISEVR                | AVel                 | ALait               | IVMAT               |
|---------------------|------------|----------------|---------------|----------------------|----------------------|---------------------|----------------------|---------------------|----------------------|----------------------|---------------------|---------------------|
| <b>Père</b><br>(CD) | CH.PF.17.1 |                |               | <b>98</b><br>(0.71)  |                      |                     |                      |                     |                      | <b>101</b><br>(0.32) |                     |                     |
| <b>Mère</b><br>(CD) | CH.PF.17.1 | 31 ms          | 427 js<br>(3) | <b>101</b><br>(0.53) | <b>101</b><br>(0.37) | <b>99</b><br>(0.48) | <b>106</b><br>(0.48) | <b>97</b><br>(0.37) | <b>101</b><br>(0.41) | <b>107</b><br>(0.32) | <b>93</b><br>(0.28) | <b>97</b><br>(0.42) |

BRESSUIRE

Série : 171

novembre 2017

**NEVADA**

FR 79 3168 0423

Né le : 17/01/2017

Chez : BAUDOUIN THIERRY (79)

Statut du veau à l'entrée (Espoir)

N° Station : 0423

CASE : 6

**GENEALOGIE**

|  |   |   |
|--|---|---|
| JAGGER<br>FR 71 2189 4805<br>Reproducteur Jeune<br>Conseillé | FONDATEUR<br>FR 89 3524 0274<br>Reproducteur Confirmé<br>Veaux Sevrés                           | AUCUBA<br>FR 21 3508 2268<br>Reproducteur Confirmé<br>Veaux Sevrés            |
|  | ERYTHREE<br>FR 71 2147 9926<br>Reproductrice Recommandée<br>4ème degé Souche<br>Inscrip :INS A+ | APOTHEOSE<br>FR 89 3524 5079<br>Reproductrice Reconnue<br>2ème degé Elevage   |
|  | HEROINE<br>FR 79 3168 0235<br>Inscrip :INS A+<br><u>ISU</u>                                     | ABRICOT<br>FR 71 2151 5381<br>Reproductrice Recommandée<br>4ème degé Souche   |
|  | DESPOTE<br>FR 03 1311 8639<br>Reproducteur Confirmé<br>Veaux Sevrés                             | USSEL<br>FR 03 1136 3385<br>Reproducteur Confirmé<br>Veaux Sevrés             |
|  | EMERAUDE<br>FR 79 3168 0167<br>Inscrip :INS A+  | SARDAIGNE<br>FR 03 1077 1958<br>Reproductrice Recommandée<br>4ème degé Souche |
|  |   | VOLCAN<br>FR 79 3168 0074<br>Reproducteur Jeune                               |
|  |   | TOSCANE<br>FR 03 1111 2331  |

**SES PERFORMANCES AVANT SEVRAGE**

|                     |        |                |              |         |
|---------------------|--------|----------------|--------------|---------|
| Poids naissance :   | 53 kg  | Mode pesée : p | Note         | % Série |
| GMQ 0 - 120 jours : | 1608 g | Cond Naiss 1   | DM : 63      | 89      |
| PAT 210 jours :     | 397 kg |                | DS : 76      | 101     |
| Poids entrée :      | 456 kg |                | AF : 68      | 98      |
| GMQ 0-entrée :      | 1394 g | 97 %/série     | Etat : 7 /10 |         |

**EVALUATION GENETIQUE DES PARENTS A PARTIR DE PRODUITS AU SEVRAGE**

|                     | Base Réf   | Age 1er vêlage | IVV (nb)      | IFNAIS               | CRsev               | DMsev               | DSsev               | FOSsev              | ISEVR               | AVel                | ALait               | IVMAT               |
|---------------------|------------|----------------|---------------|----------------------|---------------------|---------------------|---------------------|---------------------|---------------------|---------------------|---------------------|---------------------|
| <b>Père</b><br>(CD) |            |                |               |                      |                     |                     |                     |                     |                     |                     |                     |                     |
| <b>Mère</b><br>(CD) | CH.PF.17.1 | 36 ms          | 377 js<br>(3) | <b>100</b><br>(0.44) | <b>97</b><br>(0.35) | <b>99</b><br>(0.48) | <b>98</b><br>(0.48) | <b>97</b><br>(0.33) | <b>97</b><br>(0.38) | <b>98</b><br>(0.25) | <b>99</b><br>(0.22) | <b>96</b><br>(0.40) |

BRESSUIRE

Série : 171

novembre 2017

**NIRVANA**

FR 17 4252 0474

Né le : 03/01/2017

Chez : MICHENEAU (17)

Statut du veau à l'entrée (Espoir)

N° Station : 0474

CASE : 5

**GENEALOGIE**

|  |  |  |
|--|--|--|
| LIBERTY<br>FR 71 2231 5155<br><br>Reproducteur Jeune           | HARMONIEUX<br>FR 71 2180 2376<br><br>Reproducteur Jeune          | AMBITIEUX<br>FR 23 0510 9201<br><br>Reproducteur Jeune<br>Conseillé                  |
|  | HUMANITY<br>FR 71 2179 2266<br><br>Reproductrice Jeune           | UNEPOPSTAR<br>FR 71 2132 3358<br><br>Reproductrice<br>Reconnue<br>2ème degré Elevage |
|  | Inscrip :INS A+  | DRAPEAU<br>FR 58 1290 8015<br><br>Reproducteur<br>Confirmé<br>Veaux Sevrés           |
|  |  | ETERNITY<br>FR 71 2180 8977<br><br>Reproductrice<br>Reconnue<br>2ème degré Elevage   |
| GAMINE<br>FR 17 4252 0309<br><br>Inscrip :INS A+<br><u>ISU</u> | VANINI<br>FR 17 4251 0135<br><br>Reproducteur Jeune<br>Conseillé | TAMBOUR<br>FR 17 2643 9076   |
|  | DAISY<br>FR 17 4252 0224<br><br>Inscrip :INS A+                  | SALLY<br>FR 58 1150 1730<br><br>Reproductrice<br>Reconnue<br>2ème degré Elevage      |
|  |  | UNIVERS<br>FR 21 3640 7063<br><br>Reproducteur<br>Confirmé<br>Veaux Sevrés           |
|  |  | SOUCHE<br>FR 17 2652 9167  |

**SES PERFORMANCES AVANT SEVRAGE**

|                     |        |                |        |         |
|---------------------|--------|----------------|--------|---------|
| Poids naissance :   | 53 kg  | Mode pesée : e | Note   | % Série |
| GMQ 0 - 120 jours : | 1450 g | Cond Naiss 1   | DM :   | 75 106  |
| PAT 210 jours :     | 381 kg |                | DS :   | 72 96   |
| Poids entrée :      | 534 kg |                | AF :   | 70 101  |
| GMQ 0-entrée :      | 1587 g | 110 %/série    | Etat : | 7 /10   |

**EVALUATION GENETIQUE DES PARENTS A PARTIR DE PRODUITS AU SEVRAGE**

|                     | Base Réf   | Age1er<br>vélage | IVV<br>(nb)   | IFNAIS               | CRsev               | DMsev               | DSsev                | FOSsev              | ISEVR               | AVel                 | ALait                | IVMAT               |
|---------------------|------------|------------------|---------------|----------------------|---------------------|---------------------|----------------------|---------------------|---------------------|----------------------|----------------------|---------------------|
| <b>Père</b><br>(CD) |            |                  |               |                      |                     |                     |                      |                     |                     |                      |                      |                     |
| <b>Mère</b><br>(CD) | CH.PF.17.1 | 33 ms            | 382 js<br>(4) | <b>105</b><br>(0.48) | <b>97</b><br>(0.37) | <b>99</b><br>(0.53) | <b>103</b><br>(0.53) | <b>99</b><br>(0.36) | <b>99</b><br>(0.41) | <b>102</b><br>(0.26) | <b>101</b><br>(0.20) | <b>99</b><br>(0.41) |

BRESSUIRE

Série : 171

novembre 2017

**MATRIX**

FR 76 1523 0528

Né le : 08/12/2016

Chez : GAEC MARE AUX IFS (76)

Statut du veau à l'entrée (AS)

N° Station : 0528

CASE : 10

**GENEALOGIE**

|  |  |  |
|--|--|--|
| DAUFIN P<br>FR 57 0373 7670<br>Reproducteur Confirmé<br>Aptitudes Bouchères                                    | UNICO PP<br>FR 71 2133 3571<br>Reproducteur Confirmé<br>Aptitudes Bouchères                    | ROOSVELT P<br>FR 85 4187 6919  |
|  | ANEMONE<br>FR 57 0362 5951<br>Reproductrice Recommandée<br>4ème degé Souche<br>Inscrip :INS A+ | RONDELLE<br>FR 71 2140 0365  |
|  | DADY<br>FR 76 3596 8994  | HABIT<br>FR 79 9210 1442<br>Reproducteur Confirmé<br>Qualites Maternelles    |
|  | BOUSSOLE<br>FR 76 3596 8772<br>Reproductrice Reconnue<br>3ème degré Elevage<br>Inscrip :INS A+ | TIGRESSE<br>FR 57 0346 6501<br>Reproductrice Recommandée<br>4ème degé Souche |
| GOURMANDE<br>FR 76 3596 9223<br>Reproductrice Recommandée<br>4ème degé Souche<br>Inscrip :INS A+<br><u>ISU</u> | REPAIR<br>FR 58 1100 1744<br>Reproducteur Confirmé<br>Qualites Maternelles                     | POPOTE<br>FR 79 5709 0106<br>Reproductrice Recommandée<br>4ème degé Souche   |
|  | MERMOZ<br>FR 71 9611 1819<br>Reproducteur Confirmé<br>Qualites Maternelles                     | URSULA<br>FR 79 5709 0307<br>Reproductrice Jeune                             |

**SES PERFORMANCES AVANT SEVRAGE**

|                     |        |                |        |         |
|---------------------|--------|----------------|--------|---------|
| Poids naissance :   | 50 kg  | Mode pesée : p | Note   | % Série |
| GMQ 0 - 120 jours : | 1133 g | Cond Naiss 1   | DM :   | 62 88   |
| PAT 210 jours :     | 309 kg |                | DS :   | 68 91   |
| Poids entrée :      | 455 kg |                | AF :   | 73 106  |
| GMQ 0-entrée :      | 1231 g | 86 %/série     | Etat : | 6 /10   |

**EVALUATION GENETIQUE DES PARENTS A PARTIR DE PRODUITS AU SEVRAGE**

|                     | Base Réf   | Age 1er vêlage | IVV (nb)      | IFNAIS               | CRsev               | DMsev                | DSsev                | FOSsev               | ISEVR                | AVel                 | ALait                | IVMAT                |
|---------------------|------------|----------------|---------------|----------------------|---------------------|----------------------|----------------------|----------------------|----------------------|----------------------|----------------------|----------------------|
| <b>Père</b><br>(CD) | CH.PF.17.1 |                |               | <b>106</b><br>(0.98) | <b>99</b><br>(0.97) | <b>89</b><br>(0.98)  | <b>110</b><br>(0.97) | <b>117</b><br>(0.95) | <b>96</b><br>(0.97)  | <b>127</b><br>(0.85) | <b>104</b><br>(0.83) | <b>100</b><br>(0.92) |
| <b>Mère</b><br>(CD) | CH.PF.17.1 | 31 ms          | 389 js<br>(4) | <b>99</b><br>(0.48)  | <b>98</b><br>(0.26) | <b>109</b><br>(0.54) | <b>91</b><br>(0.54)  | <b>100</b><br>(0.37) | <b>101</b><br>(0.34) | <b>107</b><br>(0.30) | <b>110</b><br>(0.25) | <b>109</b><br>(0.42) |

BRESSUIRE

Série : 171

novembre 2017

**NEM**

FR 44 3526 0690

Né le : 05/02/2017

Chez : GAEC LE BOIS GUILLAUME (44)

Statut du veau à l'entrée (AS)

**N° Station : 0690**

CASE : 4

**GENEALOGIE**

|  |   |                 |  |                 |  |
|--|---|-----------------|--|-----------------|--|
| HOLLANDE<br>FR 85 4613 5137                      | Reproducteur<br>Confirmé<br>Veaux Sevrés        | EVAN            | Reproducteur<br>Confirmé<br>Veaux Sevrés         | TOMBAPIK        | Reproducteur<br>Confirmé<br>Qualites Maternelles |
|  |   | FR 42 4163 3096 |  | FR 64 6414 9921 |  |
|  |   | COCCINELLE      | Reproductrice<br>Recommandée<br>4ème degé Souche | ARIANE          | Reproductrice<br>Recommandée<br>4ème degé Souche |
|  |   | FR 85 4613 4870 |  | FR 42 4083 1712 |  |
|  |   | Inscrip :INS A+ |  | NOVOTEL         | Reproducteur<br>Confirmé<br>Qualites Maternelles |
|  |   |                 |  | FR 58 9712 7519 |  |
|  |   |                 |  | AUREA           | Reproductrice<br>Reconnue<br>3ème degré Elevage  |
|  |   |                 |  | FR 85 4613 4785 |  |
| FR 44 3526 9984<br>Inscrip :INS A+<br><u>ISU</u> | Reproductrice<br>Reconnue<br>2ème degré Elevage | ELAN            | Reproducteur<br>Confirmé<br>Veaux Sevrés         | HABIT           | Reproducteur<br>Confirmé<br>Qualites Maternelles |
|  |   | FR 85 5072 7504 |  | FR 79 9210 1442 |  |
|  |   |                 |  | BERMUDES        | Reproductrice<br>Reconnue<br>2ème degré Elevage  |
|  |   |                 |  | FR 85 5072 1333 |  |
|  |   | FR 44 3526 9559 |  | CAVIAR          | Reproducteur<br>Recommandé<br>Elite              |
|  |   | Inscrip :INS A+ |  | FR 58 1200 8025 |  |
|  |   |                 |  | FR 44 3526 8567 |  |

**SES PERFORMANCES AVANT SEVRAGE**

|                     |        |                |        |         |
|---------------------|--------|----------------|--------|---------|
| Poids naissance :   | 48 kg  | Mode pesée : e | Note   | % Série |
| GMQ 0 - 120 jours : | 1183 g | Cond Naiss 1   | DM :   | 67 95   |
| PAT 210 jours :     | 304 kg |                | DS :   | 80 107  |
| Poids entrée :      | 397 kg |                | AF :   | 60 87   |
| GMQ 0-entrée :      | 1293 g | 90 %/série     | Etat : | 6 /10   |

**EVALUATION GENETIQUE DES PARENTS A PARTIR DE PRODUITS AU SEVRAGE**

|                     | Base Réf   | Age 1er<br>vélage | IVV<br>( nb)  | IFNAIS               | CRsev                | DMsev               | DSsev                | FOSsev              | ISEVR                | AVel                 | ALait                | IVMAT                |
|---------------------|------------|-------------------|---------------|----------------------|----------------------|---------------------|----------------------|---------------------|----------------------|----------------------|----------------------|----------------------|
| <b>Père</b><br>(CD) | CH.PF.17.1 |                   |               | <b>112</b><br>(0.86) | <b>110</b><br>(0.73) | <b>97</b><br>(0.78) | <b>111</b><br>(0.76) | <b>99</b><br>(0.63) | <b>114</b><br>(0.76) |                      |                      | <b>117</b><br>(0.61) |
| <b>Mère</b><br>(CD) | CH.PF.17.1 | 36 ms             | 362 js<br>(2) | <b>95</b><br>(0.48)  | <b>110</b><br>(0.39) | <b>98</b><br>(0.52) | <b>114</b><br>(0.52) | <b>92</b><br>(0.38) | <b>107</b><br>(0.43) | <b>107</b><br>(0.27) | <b>113</b><br>(0.25) | <b>113</b><br>(0.42) |

**BRESSUIRE****Série : 171****novembre 2017**

MAJOR

N° Station : 1402

FR 79 2400 1402

CASE : 12

Né le : 04/12/2016

Chez : GAEC AYRAULT DE L'ETANG (79)

Statut du veau à l'entrée (AS)

### GENEALOGIE

|   |                 |  |                 |   |
|---|-----------------|--|-----------------|---|
| CAMUEL<br>FR 49 2895 5988<br>Reproducteur Confirmé<br>Veaux Sevrés  | VELOURS         | Reproducteur Confirmé<br>Veaux Sevrés        | MAJOR           | Reproducteur Confirmé<br>Veaux Sevrés         |
|   | FR 49 2895 5829 |  | FR 89 9610 7061 |   |
|   | TINA            | Reproductrice Reconnue<br>2ème degré Elevage | HYACINTHE       | Reproductrice Reconnue<br>4ème degré Souche   |
|   | FR 49 2895 5733 |  | FR 49 9210 1269 |   |
|   | Inscrip :INS A+ |  | MASSIF          | Reproducteur Confirmé<br>Veaux Sevrés         |
|   |                 |  | FR 03 9610 4282 |   |
|   |                 |  | LOLITA          | Reproductrice Reconnue<br>4ème degré Souche   |
|   |                 |  | FR 49 9510 2141 |   |
| ECOSSAISE<br>FR 79 2400 0918<br>Reproductrice Reconnue<br>2ème degré Elevage<br>Inscrip :INS A+<br><u>ISU</u> | PINAY           | Reproducteur Reconnu<br>Elite                | IMPAIR          | Reproducteur Confirmé<br>Qualites Maternelles |
|   | FR 85 5239 4134 |  | FR 18 9310 2983 |   |
|   | CACHETTE        | Reproductrice Reconnue<br>2ème degré Elevage | MARY            | Reproductrice Reconnue<br>4ème degré Souche   |
|   | FR 79 2400 0733 |  | FR 85 9610 0049 |   |
|   | Inscrip :INS A+ |  | HABIT           | Reproducteur Confirmé<br>Qualites Maternelles |
|   |                 |  | FR 79 9210 1442 |   |
|   |                 |  | VOLTIGE         |   |
|   |                 |  | FR 79 2400 0546 |   |

### SES PERFORMANCES AVANT SEVRAGE

|                     |        |                |              |         |
|---------------------|--------|----------------|--------------|---------|
| Poids naissance :   | 52 kg  | Mode pesée : p | Note         | % Série |
| GMQ 0 - 120 jours : | 1133 g | Cond Naiss 1   | DM : 88      | 125     |
| PAT 210 jours :     | 343 kg |                | DS : 74      | 99      |
| Poids entrée :      | 534 kg |                | AF : 78      | 113     |
| GMQ 0-entrée :      | 1447 g | 101 %/série    | Etat : 6 /10 |         |

### EVALUATION GENETIQUE DES PARENTS A PARTIR DE PRODUITS AU SEVRAGE

|                     | Base Réf   | Age 1er vêlage | IVV (nb)      | IFNAIS               | CRsev                | DMsev                | DSsev                | FOSsev              | ISEVR                | AVel                 | ALait                | IVMAT                |
|---------------------|------------|----------------|---------------|----------------------|----------------------|----------------------|----------------------|---------------------|----------------------|----------------------|----------------------|----------------------|
| <b>Père</b><br>(CD) | CH.PF.17.1 |                |               | <b>108</b><br>(0.97) | <b>106</b><br>(0.94) | <b>109</b><br>(0.95) | <b>112</b><br>(0.94) | <b>84</b><br>(0.89) | <b>116</b><br>(0.94) | <b>85</b><br>(0.63)  | <b>103</b><br>(0.61) | <b>113</b><br>(0.82) |
| <b>Mère</b><br>(CD) | CH.PF.17.1 | 34 ms          | 377 js<br>(5) | <b>105</b><br>(0.60) | <b>101</b><br>(0.44) | <b>99</b><br>(0.59)  | <b>103</b><br>(0.59) | <b>98</b><br>(0.46) | <b>103</b><br>(0.49) | <b>103</b><br>(0.45) | <b>103</b><br>(0.41) | <b>104</b><br>(0.54) |

BRESSUIRE

Série : 171

novembre 2017

MAIGRET

FR 79 2400 1415

Né le : 09/12/2016

Chez : GAEC AYRAULT DE L'ETANG (79)

Statut du veau à l'entrée (Espoir)

N° Station : 1415

CASE : 11

### GENEALOGIE

|  |  |   |
|--|--|---|
| CABREL<br>FR 71 2102 7477<br>Reproducteur<br>Recommandé<br>Elite | SAVIGNEUX<br>FR 21 0110 6933<br>Reproducteur<br>Confirmé<br>Qualites Maternelles | LORETO<br>FR 58 9510 6762<br>Reproducteur<br>Confirmé<br>Veaux Sevrés         |
|  | SHEILA<br>FR 71 2133 1605<br>Inscrip :INS A+                                     | CARMEN<br>FR 58 8710 3697<br>Reproductrice<br>Recommandée<br>4ème degé Souche |
|  |  | IMPAIR<br>FR 18 9310 2983<br>Reproducteur<br>Confirmé<br>Qualites Maternelles |
| INERTIE<br>FR 79 2400 1206<br>Inscrip :INS A+<br><u>ISU</u>      | ARTOIS<br>FR 58 1000 6623<br>Reproducteur<br>Recommandé<br>Elite                 | TERNOIS<br>FR 62 0478 3245<br>Reproducteur<br>Recommandé<br>Elite             |
|  | FRAMBOISE<br>FR 79 2400 0991<br>Inscrip :INS A+                                  | PIN UP<br>FR 58 1199 9070<br>Reproductrice<br>Reconnue<br>2ème degé Elevage   |
|  |  | DISTRAIT<br>FR 79 4416 0652<br>Reproducteur<br>Confirmé<br>Veaux Sevrés       |
|  |  | BOHEME<br>FR 79 2400 0707<br>Reproductrice<br>Reconnue<br>2ème degé Elevage   |

### SES PERFORMANCES AVANT SEVRAGE

|                     |        |                |        |         |
|---------------------|--------|----------------|--------|---------|
| Poids naissance :   | 42 kg  | Mode pesée : p | Note   | % Série |
| GMQ 0 - 120 jours : | 1025 g | Cond Naiss 2   | DM :   | 73 103  |
| PAT 210 jours :     | 329 kg |                | DS :   | 78 104  |
| Poids entrée :      | 509 kg |                | AF :   | 70 101  |
| GMQ 0-entrée :      | 1424 g | 99 %/série     | Etat : | 7 /10   |

### EVALUATION GENETIQUE DES PARENTS A PARTIR DE PRODUITS AU SEVRAGE

|                     | Base Réf   | Age 1er<br>vélage | IVV<br>(nb) | IFNAIS               | CRsev                | DMsev                | DSsev                | FOSsev              | ISEVR                | AVel                 | ALait                | IVMAT                |
|---------------------|------------|-------------------|-------------|----------------------|----------------------|----------------------|----------------------|---------------------|----------------------|----------------------|----------------------|----------------------|
| <b>Père</b><br>(CD) | CH.PF.17.1 |                   |             | <b>116</b><br>(0.99) | <b>109</b><br>(0.98) | <b>98</b><br>(0.98)  | <b>104</b><br>(0.98) | <b>95</b><br>(0.96) | <b>115</b><br>(0.98) | <b>105</b><br>(0.78) | <b>115</b><br>(0.77) | <b>121</b><br>(0.89) |
| <b>Mère</b><br>(CD) | CH.PF.17.1 | 36 ms             | (1)         | <b>98</b><br>(0.51)  | <b>102</b><br>(0.42) | <b>107</b><br>(0.51) | <b>92</b><br>(0.51)  | <b>96</b><br>(0.40) | <b>104</b><br>(0.45) | <b>107</b><br>(0.32) | <b>97</b><br>(0.29)  | <b>104</b><br>(0.44) |

BRESSUIRE

Série : 171

novembre 2017

**NAVARO**

FR 79 2352 1495

Né le : 31/12/2016

Chez : EARL MERCERON (79)

Statut du veau à l'entrée (AS)

N° Station : 1495

CASE : 10

**GENEALOGIE**

|   |   |                 |   |                 |   |
|---|---|-----------------|---|-----------------|---|
| BAMBINO<br>FR 03 1227 6352                                  | Reproducteur<br>Confirmé<br>Veaux Sevrés        | TOP-UNIVER      | Reproducteur<br>Confirmé<br>Veaux Sevrés        | RELIEF          | Reproducteur<br>Confirmé<br>Veaux Sevrés        |
|   |   | FR 18 2254 3215 |   | FR 58 1570 0624 |   |
| FIANCEE<br>FR 79 2352 1051<br>Inscrip :INS A+<br><u>ISU</u> | Reproductrice<br>Reconnue<br>3ème degré Elevage | SEMENCE         | Reproductrice<br>Reconnue<br>2ème degré Elevage | FR 18 9410 1003 |   |
|   |   | FR 03 1070 1546 |   | PALPITANT       | Reproducteur<br>Confirmé<br>Veaux Sevrés        |
|   |   | Inscrip :INS A+ |   | FR 03 1024 9747 |   |
|   |   |                 |   | NANTES          |   |
|   |   |                 |   | FR 03 9710 8117 |   |
|   |   | NOAILLE VF      | Reproducteur<br>Confirmé<br>Veaux Sevrés        | EDDY            | Reproducteur<br>Confirmé<br>Veaux Sevrés        |
|   |   | FR 03 9711 9038 |   | FR 03 8911 4814 |   |
|   |   |                 |   | JANINA          | Reproductrice<br>Reconnue<br>2ème degré Elevage |
|   |   |                 |   | FR 03 9412 4077 |   |
|   |   | CARMEN          | Reproductrice<br>Reconnue<br>2ème degré Elevage | SESAME          | Reproducteur<br>Confirmé<br>Veaux Sevrés        |
|   |   | FR 79 2352 0802 |   | FR 57 0338 8462 |   |
|   |   | Inscrip :INS A+ |   | NOEMI           | Reproductrice Jeune                             |
|   |   |                 |   | FR 79 9710 1569 |   |

**SES PERFORMANCES AVANT SEVRAGE**

|                     |        |                |        |         |
|---------------------|--------|----------------|--------|---------|
| Poids naissance :   | 53 kg  | Mode pesée : p | Note   | % Série |
| GMQ 0 - 120 jours : | 1208 g | Cond Naiss 1   | DM :   | 65 92   |
| PAT 210 jours :     | 329 kg |                | DS :   | 74 99   |
| Poids entrée :      | 475 kg |                | AF :   | 75 109  |
| GMQ 0-entrée :      | 1379 g | 96 %/série     | Etat : | 7 /10   |

**EVALUATION GENETIQUE DES PARENTS A PARTIR DE PRODUITS AU SEVRAGE**

|                     | Base Réf   | Age 1er<br>vélage | IVV<br>(nb)   | IFNAIS              | CRsev                | DMsev                | DSsev                | FOSsev              | ISEVR                | AVel                 | ALait                | IVMAT                |
|---------------------|------------|-------------------|---------------|---------------------|----------------------|----------------------|----------------------|---------------------|----------------------|----------------------|----------------------|----------------------|
| <b>Père</b><br>(CD) | CH.PF.17.1 |                   |               | <b>89</b><br>(0.96) | <b>111</b><br>(0.92) | <b>101</b><br>(0.94) | <b>120</b><br>(0.93) | <b>83</b><br>(0.88) | <b>109</b><br>(0.93) | <b>95</b><br>(0.72)  | <b>102</b><br>(0.67) | <b>107</b><br>(0.83) |
| <b>Mère</b><br>(CD) | CH.PF.17.1 | 35 ms             | 382 js<br>(4) | <b>97</b><br>(0.50) | <b>94</b><br>(0.42)  | <b>95</b><br>(0.54)  | <b>102</b><br>(0.54) | <b>99</b><br>(0.43) | <b>90</b><br>(0.45)  | <b>105</b><br>(0.40) | <b>106</b><br>(0.38) | <b>96</b><br>(0.49)  |

**BRESSUIRE**

Série : 171

novembre 2017



**NADAL**

FR 79 4768 1533

Né le : 25/01/2017

Chez : CHATAIGNER DAVID (79)

Statut du veau à l'entrée (AS)

N° Station : 1533

CASE : 4

### GENEALOGIE

|   |   |  |
|---|---|--|
| VIRGIL P<br>FR 42 4098 3344<br>Reproducteur<br>Recommandé<br>Elite              | LE REBEL<br>FR 36 9510 0770<br>Reproducteur<br>Recommandé<br>Elite      | SEDUISANT<br>FR 18 8110 7917<br>Reproducteur<br>Confirmé<br>Qualites Maternelles |
|   | RONDELLE<br>FR 71 2140 0365<br>Inscrip :INS A+                          | GIRONDE<br>FR 36 9110 0821<br>Reproductrice<br>Recommandée<br>4ème degé Souche   |
|   |   | HELSENKI<br>FR 23 9210 1366<br>Reproducteur<br>Confirmé<br>Aptitudes Bouchères   |
| JAVA<br>FR 79 4768 1234<br>Inscrip :INS A+<br><u>ISU</u><br>Reproductrice Jeune | CENTAURE<br>FR 79 4768 0595<br>Reproducteur<br>Confirmé<br>Veaux Sevrés | NATUR<br>FR 36 9701 0336<br>Reproducteur<br>Recommandé<br>Elite                  |
|   | DAISY<br>FR 79 4768 0640<br>Inscrip :INS A+                             | VANILLE<br>FR 79 4768 0413<br>Reproductrice<br>Recommandée<br>4ème degé Souche   |
|   |   | ARSENAL<br>FR 79 4014 0936<br>Reproducteur Jeune<br>Conseillé                    |
|   |   | VENISE<br>FR 79 4768 0402<br>Reproductrice<br>Reconnue<br>3ème degé Elevage      |

### SES PERFORMANCES AVANT SEVRAGE

|                     |        |                |        |         |
|---------------------|--------|----------------|--------|---------|
| Poids naissance :   | 51 kg  | Mode pesée : c | Note   | % Série |
| GMQ 0 - 120 jours : | 1033 g | Cond Naiss 2   | DM :   | 50 71   |
| PAT 210 jours :     | 288 kg |                | DS :   | 64 85   |
| Poids entrée :      | 388 kg |                | AF :   | 55 80   |
| GMQ 0-entrée :      | 1199 g | 83 %/série     | Etat : | 5 /10   |

### EVALUATION GENETIQUE DES PARENTS A PARTIR DE PRODUITS AU SEVRAGE

|                     | Base Réf   | Age 1er<br>vélage | IVV<br>( nb) | IFNAIS               | CRsev                | DMsev                | DSsev                | FOSsev               | ISEVR                | AVel                 | ALait               | IVMAT                |
|---------------------|------------|-------------------|--------------|----------------------|----------------------|----------------------|----------------------|----------------------|----------------------|----------------------|---------------------|----------------------|
| <b>Père</b><br>(CD) | CH.PF.17.1 |                   |              | <b>111</b><br>(0.99) | <b>104</b><br>(0.99) | <b>112</b><br>(0.99) | <b>97</b><br>(0.99)  | <b>116</b><br>(0.99) | <b>115</b><br>(0.99) | <b>124</b><br>(0.98) | <b>92</b><br>(0.98) | <b>110</b><br>(0.99) |
| <b>Mère</b><br>(CD) | CH.PF.17.1 | 34 ms             | (1)          | <b>108</b><br>(0.47) | <b>100</b><br>(0.37) | <b>95</b><br>(0.46)  | <b>102</b><br>(0.46) | <b>110</b><br>(0.35) | <b>102</b><br>(0.40) | <b>92</b><br>(0.26)  | <b>94</b><br>(0.23) | <b>95</b><br>(0.38)  |

BRESSUIRE

Série : 171

novembre 2017

**MISTRAL**

FR 85 3807 1550

Né le : 01/12/2016

Chez : EARL BLAIZEAU (85)

Statut du veau à l'entrée (AS)

N° Station : 1550

CASE : 10

**GENEALOGIE**

|  |                 |  |                 |   |
|--|-----------------|--|-----------------|---|
| GOURMET<br>FR 03 1422 1174<br>Reproducteur Confirmé<br>Veaux Sevrés  | CHALLENGER      | Reproducteur Confirmé<br>Veaux Sevrés        | TYROLIEN        | Reproducteur Confirmé<br>Veaux Sevrés         |
|  | FR 21 3508 2435 |  | FR 89 3524 2459 |   |
|  | DELICE          | Reproductrice Jeune                          | SIERRA          | Reproductrice Recommandée<br>4ème degé Souche |
|  | FR 03 1289 8774 |  | FR 21 0111 9191 |   |
|  | Inscrip :INS A+ |  | VAUBAN          | Reproducteur Confirmé<br>Veaux Sevrés         |
|  |                 |  | FR 58 1080 4237 |   |
|  |                 |  | REGALE          | Reproductrice Reconnue<br>2ème degré Elevage  |
|  |                 |  | FR 03 1021 0352 |   |
| FOUGASSE<br>FR 85 3807 9976<br>Reproductrice Reconnue<br>2ème degré Elevage<br>Inscrip :INS A+<br><u>ISU</u> | ALCAZAR         | Reproducteur Confirmé<br>Veaux Sevrés        | TABARLY         | Reproducteur Confirmé<br>Veaux Sevrés         |
|  | FR 71 2126 5904 |  | FR 15 2201 6114 |   |
|  | VERVEINE        | Reproductrice Reconnue<br>3ème degré Elevage | TATIE           | Reproductrice Recommandée<br>4ème degé Souche |
|  | FR 85 3807 9423 |  | FR 71 2120 2876 |   |
|  | Inscrip :INS A+ |  | TRIANON         | Reproducteur Jeune                            |
|  |                 |  | FR 03 1110 2498 |   |
|  |                 |  | ROXANE          | Reproductrice Reconnue<br>2ème degré Elevage  |
|  |                 |  | FR 85 3807 9078 |   |

**SES PERFORMANCES AVANT SEVRAGE**

|                     |        |                |        |         |
|---------------------|--------|----------------|--------|---------|
| Poids naissance :   | 49 kg  | Mode pesée : e | Note   | % Série |
| GMQ 0 - 120 jours : | 992 g  | Cond Naiss 1   | DM :   | 67 95   |
| PAT 210 jours :     | 278 kg |                | DS :   | 86 115  |
| Poids entrée :      | 468 kg |                | AF :   | 88 127  |
| GMQ 0-entrée :      | 1247 g | 87 %/série     | Etat : | 6 /10   |

**EVALUATION GENETIQUE DES PARENTS A PARTIR DE PRODUITS AU SEVRAGE**

|                     | Base Réf   | Age 1er vêlage | IVV (nb)      | IFNAIS               | CRsev                | DMsev                | DSsev                | FOSsev               | ISEVR                | AVel                 | ALait               | IVMAT                |
|---------------------|------------|----------------|---------------|----------------------|----------------------|----------------------|----------------------|----------------------|----------------------|----------------------|---------------------|----------------------|
| <b>Père</b><br>(CD) | CH.PF.17.1 |                |               | <b>104</b><br>(0.91) | <b>112</b><br>(0.82) | <b>101</b><br>(0.85) | <b>112</b><br>(0.84) | <b>85</b><br>(0.72)  | <b>115</b><br>(0.83) |                      |                     | <b>106</b><br>(0.64) |
| <b>Mère</b><br>(CD) | CH.PF.17.1 | 34 ms          | 366 js<br>(5) | <b>109</b><br>(0.49) | <b>96</b><br>(0.40)  | <b>109</b><br>(0.56) | <b>99</b><br>(0.56)  | <b>111</b><br>(0.41) | <b>105</b><br>(0.44) | <b>101</b><br>(0.33) | <b>98</b><br>(0.32) | <b>103</b><br>(0.49) |

**BRESSUIRE**

Série : 171

novembre 2017

**MASTER**

FR 79 6212 1551

Né le : 06/12/2016

Chez : GAEC TURPEAU MOREAU (79)

Statut du veau à l'entrée (AS)

N° Station : 1551

CASE : 7

**GENEALOGIE**

|  |   |   |
|--|---|---|
| HUSSARD<br>FR 17 4252 0361<br>Reproducteur Confirmé<br>Veaux Sevrés  | DURHAM SE<br>FR 63 4783 8708<br>Reproducteur Confirmé<br>Veaux Sevrés                                       | VOILIER<br>FR 36 1508 3646<br>Reproducteur Confirmé<br>Veaux Sevrés         |
|  | ALPANA<br>FR 17 4252 0138<br>Reproductrice Recommandée<br>4ème degé Souche<br>Inscrip :INS A+               | VERRANE<br>FR 63 4090 4015<br>Reproductrice Recommandée<br>4ème degé Souche |
|  | CASCADE<br>FR 79 6212 0577<br>Reproductrice Reconnue<br>2ème degré Elevage<br>Inscrip :INS A+<br><u>ISU</u> | UNIVERS<br>FR 21 3640 7063<br>Reproducteur Confirmé<br>Veaux Sevrés         |
|  | DIEGO<br>FR 71 2169 8554<br>Reproducteur Confirmé<br>Veaux Sevrés   | SIERRA<br>FR 17 2652 9184<br>Reproductrice Recommandée<br>4ème degé Souche  |
| HORTENSE<br>FR 79 6212 1055<br>Reproductrice Reconnue<br>2ème degré Elevage<br>Inscrip :INS A+<br><u>ISU</u> | CASCADE<br>FR 79 6212 0577<br>Reproductrice Reconnue<br>2ème degré Elevage<br>Inscrip :INS A+               | BOBINO 71<br>FR 58 1260 6735<br>Reproducteur Jeune                          |
|  |   | RESOLUE<br>FR 71 2116 0500<br>Reproductrice Recommandée<br>4ème degé Souche |
|  |   | ALADIN SC<br>FR 29 3493 7825<br>Reproducteur Jeune                          |
|  |   | ALICE<br>FR 79 6212 0415  |

**SES PERFORMANCES AVANT SEVRAGE**

|                     |        |                |        |         |
|---------------------|--------|----------------|--------|---------|
| Poids naissance :   | 55 kg  | Mode pesée : p | Note   | % Série |
| GMQ 0 - 120 jours : | 1283 g | Cond Naiss 1   | DM :   | 78 110  |
| PAT 210 jours :     | 372 kg |                | DS :   | 78 104  |
| Poids entrée :      | 577 kg |                | AF :   | 70 101  |
| GMQ 0-entrée :      | 1577 g | 110 %/série    | Etat : | 8 /10   |

**EVALUATION GENETIQUE DES PARENTS A PARTIR DE PRODUITS AU SEVRAGE**

|                     | Base Réf   | Age 1er vêlage | IVV (nb)      | IFNAIS              | CRsev                | DMsev                | DSsev                | FOSsev               | ISEVR                | AVel                | ALait                | IVMAT                |
|---------------------|------------|----------------|---------------|---------------------|----------------------|----------------------|----------------------|----------------------|----------------------|---------------------|----------------------|----------------------|
| <b>Père</b><br>(CD) | CH.PF.17.1 |                |               | <b>96</b><br>(0.89) | <b>117</b><br>(0.74) | <b>113</b><br>(0.80) | <b>114</b><br>(0.78) | <b>86</b><br>(0.67)  | <b>123</b><br>(0.77) | <b>86</b><br>(0.44) | <b>101</b><br>(0.41) | <b>118</b><br>(0.65) |
| <b>Mère</b><br>(CD) | CH.PF.17.1 | 34 ms          | 358 js<br>(3) | <b>97</b><br>(0.48) | <b>106</b><br>(0.39) | <b>104</b><br>(0.53) | <b>102</b><br>(0.53) | <b>102</b><br>(0.38) | <b>107</b><br>(0.43) | <b>94</b><br>(0.28) | <b>97</b><br>(0.26)  | <b>104</b><br>(0.44) |

**BRESSUIRE**

Série : 171

novembre 2017

**MICADO**

FR 79 6212 1567

Né le : 17/12/2016

Chez : GAEC TURPEAU MOREAU (79)

Statut du veau à l'entrée (AS)

N° Station : 1567

CASE : 1

**GENEALOGIE**

|   |   |   |
|---|---|---|
| HUSSARD<br>FR 17 4252 0361<br>Reproducteur Confirmé<br>Veaux Sevrés | DURHAM SE<br>FR 63 4783 8708<br>Reproducteur Confirmé<br>Veaux Sevrés                                       | VOILIER<br>FR 36 1508 3646<br>Reproducteur Confirmé<br>Veaux Sevrés         |
|   | ALPANA<br>FR 17 4252 0138<br>Reproductrice Recommandée<br>4ème degé Souche<br>Inscrip :INS A+               | VERRANE<br>FR 63 4090 4015<br>Reproductrice Recommandée<br>4ème degé Souche |
|   | CASANOVA<br>FR 79 4666 0153<br>Reproductrice Reconnue<br>2ème degé Elevage<br>Inscrip :INS A+<br><u>ISU</u> | UNIVERS<br>FR 21 3640 7063<br>Reproducteur Confirmé<br>Veaux Sevrés         |
|   | ADRESSE<br>FR 79 6212 0408<br>Reproductrice Recommandée<br>4ème degé Souche<br>Inscrip :INS A+              | SIERRA<br>FR 17 2652 9184<br>Reproductrice Recommandée<br>4ème degé Souche  |
|   |   | TEXAN<br>FR 58 1280 2042<br>Reproducteur Confirmé<br>Veaux Sevrés           |
|   |   | TOSCA<br>FR 79 4666 0058<br>Reproductrice Recommandée<br>4ème degé Souche   |
|   |   | SENIOR<br>FR 49 5330 9935<br>Reproducteur<br>Veaux Sevrés                   |
|   |   | RUSTINE<br>FR 79 6212 0076<br>Reproductrice Reconnue<br>2ème degé Elevage   |

**SES PERFORMANCES AVANT SEVRAGE**

|                     |        |                |        |         |
|---------------------|--------|----------------|--------|---------|
| Poids naissance :   | 51 kg  | Mode pesée : p | Note   | % Série |
| GMQ 0 - 120 jours : | 1033 g | Cond Naiss 1   | DM :   | 83 118  |
| PAT 210 jours :     | 335 kg |                | DS :   | 70 93   |
| Poids entrée :      | 552 kg |                | AF :   | 78 113  |
| GMQ 0-entrée :      | 1566 g | 109 %/série    | Etat : | 7 /10   |

**EVALUATION GENETIQUE DES PARENTS A PARTIR DE PRODUITS AU SEVRAGE**

|                     | Base Réf   | Age 1er vêlage | IVV (nb)      | IFNAIS               | CRsev                | DMsev                | DSsev                | FOSsev              | ISEVR                | AVel                | ALait                | IVMAT                |
|---------------------|------------|----------------|---------------|----------------------|----------------------|----------------------|----------------------|---------------------|----------------------|---------------------|----------------------|----------------------|
| <b>Père</b><br>(CD) | CH.PF.17.1 |                |               | <b>96</b><br>(0.89)  | <b>117</b><br>(0.74) | <b>113</b><br>(0.80) | <b>114</b><br>(0.78) | <b>86</b><br>(0.67) | <b>123</b><br>(0.77) | <b>86</b><br>(0.44) | <b>101</b><br>(0.41) | <b>118</b><br>(0.65) |
| <b>Mère</b><br>(CD) | CH.PF.17.1 | 32 ms          | 363 js<br>(5) | <b>102</b><br>(0.49) | <b>99</b><br>(0.37)  | <b>106</b><br>(0.54) | <b>97</b><br>(0.54)  | <b>97</b><br>(0.38) | <b>103</b><br>(0.41) | <b>94</b><br>(0.31) | <b>104</b><br>(0.28) | <b>105</b><br>(0.46) |

**BRESSUIRE**

Série : 171

novembre 2017

**MEXICO**

FR 79 6212 1578

Né le : 23/12/2016

Chez : GAEC TURPEAU MOREAU (79)

Statut du veau à l'entrée (Espoir)

**N° Station : 1578**

CASE : 12

**GENEALOGIE**

|  |                 |  |  |  |
|--|-----------------|--|--|--|
| HUSSARD<br>FR 17 4252 0361<br><br>Reproducteur<br>Confirmé<br>Veaux Sevrés   | DURHAM SE       | Reproducteur<br>Confirmé<br>Veaux Sevrés         | VOILIER  | Reproducteur<br>Confirmé<br>Veaux Sevrés         |
|  | FR 63 4783 8708 |  | FR 36 1508 3646                                  |  |
|  | ALPANA          | Reproductrice<br>Recommandée<br>4ème degé Souche | VERRANE  | Reproductrice<br>Recommandée<br>4ème degé Souche |
|  | FR 17 4252 0138 |  | FR 63 4090 4015                                  |  |
| Inscrip :INS A+  |                 | UNIVERS  | Reproducteur<br>Confirmé<br>Veaux Sevrés         |  |
|  |                 | FR 21 3640 7063                                  |  |  |
|  |                 | SIERRA   | Reproductrice<br>Recommandée<br>4ème degé Souche |  |
|  |                 | FR 17 2652 9184                                  |  |  |
| HOTESSE<br>FR 79 6212 1027<br><br>Reproductrice<br>Reconnue<br>2ème degré Elevage<br><br>Inscrip :INS A+<br><u>ISU</u> | DECAN           | Reproducteur<br>Confirmé<br>Veaux Sevrés         | PINAY  | Reproducteur<br>Recommandé<br>Elite              |
|  | FR 85 7714 4576 |  | FR 85 5239 4134                                  |  |
|  | DAUPHINE        | Reproductrice<br>Reconnue<br>2ème degré Elevage  | BALANCE  | Reproductrice<br>Reconnue<br>2ème degré Elevage  |
|  | FR 79 6212 0697 |  | FR 85 7714 4481                                  |  |
|  | Inscrip :INS A+ |  | AGREABLE   | Reproducteur Jeune                               |
|  |                 | FR 58 1060 5297                                  | Conseillé  |  |
|  |                 | ARIANNE  | Reproductrice<br>Recommandée<br>4ème degé Souche |  |
|  |                 | FR 79 6212 0381                                  |  |  |

**SES PERFORMANCES AVANT SEVRAGE**

|                     |        |                |        |         |
|---------------------|--------|----------------|--------|---------|
| Poids naissance :   | 56 kg  | Mode pesée : e | Note   | % Série |
| GMQ 0 - 120 jours : | 1067 g | Cond Naiss 1   | DM :   | 70 99   |
| PAT 210 jours :     | 348 kg |                | DS :   | 80 107  |
| Poids entrée :      | 518 kg |                | AF :   | 73 106  |
| GMQ 0-entrée :      | 1471 g | 102 %/série    | Etat : | 7 /10   |

**EVALUATION GENETIQUE DES PARENTS A PARTIR DE PRODUITS AU SEVRAGE**

|                     | Base Réf   | Age 1er<br>vélage | IVV<br>(nb)   | IFNAIS              | CRsev                | DMsev                | DSsev                | FOSsev               | ISEVR                | AVel                | ALait                | IVMAT                |
|---------------------|------------|-------------------|---------------|---------------------|----------------------|----------------------|----------------------|----------------------|----------------------|---------------------|----------------------|----------------------|
| <b>Père</b><br>(CD) | CH.PF.17.1 |                   |               | <b>96</b><br>(0.89) | <b>117</b><br>(0.74) | <b>113</b><br>(0.80) | <b>114</b><br>(0.78) | <b>86</b><br>(0.67)  | <b>123</b><br>(0.77) | <b>86</b><br>(0.44) | <b>101</b><br>(0.41) | <b>118</b><br>(0.65) |
| <b>Mère</b><br>(CD) | CH.PF.17.1 | 36 ms             | 358 js<br>(3) | <b>94</b><br>(0.50) | <b>103</b><br>(0.40) | <b>95</b><br>(0.54)  | <b>111</b><br>(0.54) | <b>102</b><br>(0.40) | <b>99</b><br>(0.44)  | <b>96</b><br>(0.29) | <b>105</b><br>(0.26) | <b>101</b><br>(0.44) |

**BRESSUIRE****Série : 171****novembre 2017**

**NEPTUNE**

FR 85 2686 1599

Né le : 23/01/2017

Chez : GAEC GODET-RETAILLEAU (85)

Statut du veau à l'entrée (AS)

**N° Station : 1599**

CASE : 5

**GENEALOGIE**

|   |   |  |
|---|---|--|
| GOOGLE SC<br>FR 76 1387 9953<br>Reproducteur Confirmé<br>Veaux Sevrés   | ENRICO P<br>FR 85 6301 9066<br>Reproducteur Confirmé<br>Aptitudes Bouchères                                   | UNICO PP<br>FR 71 2133 3571<br>Reproducteur Confirmé<br>Aptitudes Bouchères  |
|   | BANQUISE<br>FR 76 1387 9192<br>Reproductrice Recommandée<br>4ème degé Souche<br>Inscrip :INS A+               | TEINTE<br>FR 85 6301 8323<br>Reproductrice Reconnue<br>3ème degré Elevage    |
|   | DIAPASON<br>FR 44 7709 2582<br>Reproducteur Jeune<br>Conseillé  | JOCRISSE<br>FR 85 9410 2027<br>Reproducteur Confirmé<br>Qualités Maternelles |
|   | CLASSIQUE<br>FR 85 2686 8695<br>Reproductrice Reconnue<br>2ème degré Elevage<br>Inscrip :INS A+<br><u>ISU</u> | URUGUAY<br>FR 76 1387 8756<br>Reproductrice Recommandée<br>4ème degé Souche  |
| GUIRLANDE<br>FR 85 2686 9465<br>Reproductrice Reconnue<br>2ème degré Elevage<br>Inscrip :INS A+<br><u>ISU</u> | BOURGOGNE<br>FR 89 3524 6025<br>Reproducteur Confirmé<br>Veaux Sevrés   | UREE<br>FR 44 7709 2345<br>Reproductrice Reconnue<br>2ème degré Elevage      |
|   | SAVEUR<br>FR 85 2686 7902<br>Reproductrice Recommandée<br>4ème degé Souche                                    | AROME<br>FR 85 2686 8387   |

**SES PERFORMANCES AVANT SEVRAGE**

|                     |        |                |        |         |
|---------------------|--------|----------------|--------|---------|
| Poids naissance :   | 50 kg  | Mode pesée : e | Note   | % Série |
| GMQ 0 - 120 jours : | 1475 g | Cond Naiss 1   | DM :   | 67 95   |
| PAT 210 jours :     | 393 kg |                | DS :   | 78 104  |
| Poids entrée :      | 511 kg |                | AF :   | 85 123  |
| GMQ 0-entrée :      | 1629 g | 113 %/série    | Etat : | 7 /10   |

**EVALUATION GENETIQUE DES PARENTS A PARTIR DE PRODUITS AU SEVRAGE**

|                     | Base Réf   | Age 1er vêlage | IVV (nb)      | IFNAIS               | CRsev                | DMsev               | DSsev                | FOSsev              | ISEVR                | AVel                 | ALait                | IVMAT                |
|---------------------|------------|----------------|---------------|----------------------|----------------------|---------------------|----------------------|---------------------|----------------------|----------------------|----------------------|----------------------|
| <b>Père</b><br>(CD) | CH.PF.17.1 |                |               | <b>96</b><br>(0.91)  | <b>110</b><br>(0.82) | <b>97</b><br>(0.86) | <b>107</b><br>(0.84) | <b>99</b><br>(0.75) | <b>107</b><br>(0.84) | <b>128</b><br>(0.48) | <b>95</b><br>(0.47)  | <b>105</b><br>(0.70) |
| <b>Mère</b><br>(CD) | CH.PF.17.1 | 37 ms          | 401 js<br>(3) | <b>107</b><br>(0.50) | <b>100</b><br>(0.39) | <b>99</b><br>(0.53) | <b>101</b><br>(0.53) | <b>88</b><br>(0.38) | <b>102</b><br>(0.43) | <b>98</b><br>(0.30)  | <b>102</b><br>(0.27) | <b>102</b><br>(0.44) |

**BRESSUIRE****Série : 171****novembre 2017**

**NEVERS**

FR 85 3807 1610

Né le : 03/02/2017

Chez : EARL BLAIZEAU (85)

Statut du veau à l'entrée (AS)

**N° Station : 1610**

CASE : 3

**GENEALOGIE**

|   |   |   |
|---|---|---|
| <b>JOCKER</b><br>Reproducteur Jeune<br>FR 85 3335 3823                              | <b>HELSINKI</b><br>Reproducteur Confirmé<br>Veaux Sevrés<br>FR 18 2713 1050                       | <b>FIEF</b><br>Reproducteur Jeune<br>FR 58 1391 0518                              |
|   | <b>BRIOCHE</b><br>Reproductrice Jeune<br>FR 85 3335 3176<br>Inscip :INS A+                        | <b>DORRA</b><br>Reproductrice Reconnue<br>2ème degré Elevage<br>FR 18 2549 8381   |
|   | <b>ALCAZAR</b><br>Reproducteur Confirmé<br>Veaux Sevrés<br>FR 71 2126 5904                        | <b>URBINO</b><br>Reproducteur Confirmé<br>Veaux Sevrés<br>FR 71 2137 3367         |
|   | <b>SAONELOIRE</b><br>Reproductrice Reconnue<br>2ème degré Elevage<br>Inscip :INS A+<br><u>ISU</u> | <b>UDINE</b><br>Reproducteur Jeune<br>FR 85 3335 2916                             |
| <b>HAUTELOIRE</b><br>Reproductrice Reconnue<br>2ème degré Elevage<br>Inscip :INS A+ | <b>ALCAZAR</b><br>Reproducteur Confirmé<br>Veaux Sevrés<br>FR 71 2126 5904                        | <b>TABARLY</b><br>Reproducteur Confirmé<br>Veaux Sevrés<br>FR 15 2201 6114        |
|   | <b>SAONELOIRE</b><br>Reproductrice Reconnue<br>2ème degré Elevage<br>Inscip :INS A+               | <b>TATIE</b><br>Reproductrice Recommandée<br>4ème degré Souche<br>FR 71 2120 2876 |
|   |   | <b>OBELISQUE</b><br>Reproducteur Jeune<br>FR 85 3335 2703                         |
|   |   | <b>LOZERE</b><br>Reproducteur Jeune<br>FR 85 9510 6658                            |

**SES PERFORMANCES AVANT SEVRAGE**

|                     |        |                |        |         |
|---------------------|--------|----------------|--------|---------|
| Poids naissance :   | 50 kg  | Mode pesée : e | Note   | % Série |
| GMQ 0 - 120 jours : | 1333 g | Cond Naiss 1   | DM :   | 70 99   |
| PAT 210 jours :     | 351 kg |                | DS :   | 72 96   |
| Poids entrée :      | 437 kg |                | AF :   | 60 87   |
| GMQ 0-entrée :      | 1423 g | 99 %/série     | Etat : | 7 /10   |

**EVALUATION GENETIQUE DES PARENTS A PARTIR DE PRODUITS AU SEVRAGE**

|                     | Base Réf   | Age 1er vêlage | IVV (nb)      | IFNAIS               | CRsev               | DMsev                | DSsev               | FOSsev               | ISEVR               | AVel                 | ALait                | IVMAT                |
|---------------------|------------|----------------|---------------|----------------------|---------------------|----------------------|---------------------|----------------------|---------------------|----------------------|----------------------|----------------------|
| <b>Père</b><br>(CD) | CH.PF.17.1 |                |               | <b>93</b><br>(0.82)  |                     |                      |                     |                      |                     |                      |                      |                      |
| <b>Mère</b><br>(CD) | CH.PF.17.1 | 33 ms          | 401 js<br>(3) | <b>101</b><br>(0.53) | <b>93</b><br>(0.44) | <b>105</b><br>(0.56) | <b>93</b><br>(0.56) | <b>118</b><br>(0.42) | <b>96</b><br>(0.47) | <b>110</b><br>(0.32) | <b>106</b><br>(0.32) | <b>102</b><br>(0.48) |

**BRESSUIRE**

Série : 171

novembre 2017

**NECTAR**

FR 85 4041 1674

Né le : 19/01/2017

Chez : GAEC LES GRANDS CHENES (85)

Statut du veau à l'entrée (AS)

N° Station : 1674

CASE : 6

**GENEALOGIE**

|   |            |   |                                    |            |   |                 |
|---|------------|---|------------------------------------|------------|---|-----------------|
| HUMBOURG<br>FR 79 2352 1205<br>Reproducteur Jeune                                   | GOUVERNEUR | Reproducteur Jeune                            | FR 85 7475 5231                    | CRISTAL-DK | Reproducteur Confirmé<br>Veaux Sevrés         | FR 79 3249 0405 |
|   | BLANCHE    | Reproductrice Recommandée<br>4ème degé Souche | FR 79 2352 0733<br>Inscrip :INS A+ | COMTESSE   | Reproductrice Jeune                           | FR 85 7475 4903 |
|   |            |   |                                    | PINAY      | Reproducteur Recommandé<br>Elite              | FR 85 5239 4134 |
|   |            |   |                                    | VOLGA      |   | FR 79 2352 0550 |
| GIROFLEE<br>FR 85 4041 0863<br>Inscrip :INS A+<br><u>ISU</u><br>Reproductrice Jeune | OEILLET    | Reproducteur Confirmé<br>Veaux Sevrés         | FR 79 9810 3010                    | JERSEY     | Reproducteur Confirmé<br>Veaux Sevrés         | FR 32 9410 0676 |
|   | VALLEE     | Reproductrice Jeune                           | FR 85 4041 9572<br>Inscrip :INS A+ | DIVINE     | Reproductrice Recommandée<br>4ème degé Souche | FR 79 8810 2732 |
|   |            |   |                                    | ORSAY      | Reproducteur Confirmé<br>Veaux Sevrés         | FR 79 2352 0020 |
|   |            |   |                                    | POUPEE     | Reproductrice Jeune                           | FR 85 4041 9273 |

**SES PERFORMANCES AVANT SEVRAGE**

|                     |        |                |        |         |
|---------------------|--------|----------------|--------|---------|
| Poids naissance :   | 58 kg  | Mode pesée : i | Note   | % Série |
| GMQ 0 - 120 jours : | 1325 g | Cond Naiss 2   | DM :   | 67 95   |
| PAT 210 jours :     | 349 kg |                | DS :   | 78 104  |
| Poids entrée :      | 472 kg |                | AF :   | 78 113  |
| GMQ 0-entrée :      | 1443 g | 100 %/série    | Etat : | 6 /10   |

**EVALUATION GENETIQUE DES PARENTS A PARTIR DE PRODUITS AU SEVRAGE**

|                     | Base Réf   | Age 1er vêlage | IVV (nb)      | IFNAIS               | CRsev               | DMsev                | DSsev               | FOSsev              | ISEVR                | AVel                 | ALait               | IVMAT               |
|---------------------|------------|----------------|---------------|----------------------|---------------------|----------------------|---------------------|---------------------|----------------------|----------------------|---------------------|---------------------|
| <b>Père</b><br>(CD) | CH.PF.17.1 |                |               | <b>81</b><br>(0.80)  |                     |                      |                     |                     |                      |                      |                     |                     |
| <b>Mère</b><br>(CD) | CH.PF.17.1 | 35 ms          | 375 js<br>(4) | <b>103</b><br>(0.57) | <b>99</b><br>(0.48) | <b>103</b><br>(0.60) | <b>91</b><br>(0.60) | <b>97</b><br>(0.47) | <b>101</b><br>(0.51) | <b>105</b><br>(0.41) | <b>91</b><br>(0.39) | <b>97</b><br>(0.53) |

**BRESSUIRE**

Série : 171

novembre 2017



**NIELS**

FR 72 1953 1709

Né le : 15/01/2017

Chez : LANGEVIN PASCAL (72)

Statut du veau à l'entrée (Espoir)

N° Station : 1709

CASE : 2

**GENEALOGIE**

|  |   |  |
|--|---|--|
| INDOU PP<br>FR 36 1536 4745<br>Reproducteur Jeune<br>Conseillé | CABAR P<br>FR 57 0371 3148<br>Reproducteur Confirmé<br>Qualités Maternelles                     | UNO P<br>FR 42 4083 0479   |
|  | FAUSTINE<br>FR 36 1536 1640<br>Reproductrice Recommandée<br>4ème degé Souche<br>Inscrip :INS A+ | TEMPETE<br>FR 57 0346 6502<br>Reproductrice Recommandée<br>4ème degé Souche  |
|  | SICILIEN<br>FR 63 3767 2766<br>Reproducteur Jeune<br>Recommandé                                 | VIRGIL P<br>FR 42 4098 3344<br>Reproducteur Recommandé<br>Elite              |
|  | ECOSSE<br>FR 72 1953 9210<br>Reproductrice Reconnue<br>2ème degré Elevage<br>Inscrip :INS A+    | CREATINE<br>FR 36 1503 8988<br>Reproductrice Recommandée<br>4ème degé Souche |
| GUIMAUVE<br>FR 72 1953 1154<br>Inscrip :INS A+<br><u>ISU</u>   | EXCLUSIF<br>FR 85 8910 3317<br>Reproducteur Confirmé<br>Qualités Maternelles                    | PALOURDE<br>FR 63 3045 9368<br>Reproductrice Recommandée<br>4ème degé Souche |
|  | VIADUC<br>FR 63 4049 4286<br>Reproducteur Confirmé<br>Veaux Sevrés                              | VAHINE<br>FR 72 1953 4228<br>Reproductrice Reconnue<br>2ème degré Elevage    |

**SES PERFORMANCES AVANT SEVRAGE**

|                     |        |                |              |         |
|---------------------|--------|----------------|--------------|---------|
| Poids naissance :   | 47 kg  | Mode pesée : p | Note         | % Série |
| GMQ 0 - 120 jours : | 1442 g | Cond Naiss 1   | DM : 57      | 81      |
| PAT 210 jours :     | 367 kg |                | DS : 76      | 101     |
| Poids entrée :      | 480 kg |                | AF : 68      | 98      |
| GMQ 0-entrée :      | 1488 g | 103 %/série    | Etat : 5 /10 |         |

**EVALUATION GENETIQUE DES PARENTS A PARTIR DE PRODUITS AU SEVRAGE**

|                     | Base Réf   | Age 1er vêlage | IVV (nb)      | IFNAIS               | CRsev                | DMsev                | DSsev                | FOSsev               | ISEVR                | AVel                 | ALait                | IVMAT                |
|---------------------|------------|----------------|---------------|----------------------|----------------------|----------------------|----------------------|----------------------|----------------------|----------------------|----------------------|----------------------|
| <b>Père</b><br>(CD) | CH.PF.17.1 |                |               | <b>108</b><br>(0.95) | <b>108</b><br>(0.78) | <b>100</b><br>(0.85) | <b>116</b><br>(0.82) | <b>100</b><br>(0.72) | <b>113</b><br>(0.81) | <b>100</b><br>(0.47) | <b>98</b><br>(0.43)  | <b>108</b><br>(0.68) |
| <b>Mère</b><br>(CD) | CH.PF.17.1 | 36 ms          | 393 js<br>(3) | <b>108</b><br>(0.50) | <b>95</b><br>(0.42)  | <b>91</b><br>(0.55)  | <b>101</b><br>(0.55) | <b>97</b><br>(0.42)  | <b>94</b><br>(0.45)  | <b>101</b><br>(0.34) | <b>107</b><br>(0.33) | <b>98</b><br>(0.48)  |

BRESSUIRE

Série : 171

novembre 2017

MAJOR

N° Station : 1846

FR 79 0315 1846

CASE : 12

Né le : 01/12/2016

Chez : EARL BERTIN (79)

Statut du veau à l'entrée (AS)

### GENEALOGIE

|   |   |  |
|---|---|--|
| BULLY<br>FR 21 3030 6127<br><br>Reproducteur<br>Recommandé<br>Elite   | SULLY<br>FR 21 0110 8796<br><br>Reproducteur<br>Confirmé<br>Veaux Sevrés                          | PADIRAC<br>FR 03 1006 9036<br><br>Reproducteur<br>Confirmé<br>Veaux Sevrés   |
|   | UCOCOTTE<br>FR 21 3030 3201<br>Inscrip :INS A+  | FOURNAISE<br>FR 21 9033 4617<br><br>Reproducteur<br>Confirmé<br>Veaux Sevrés |
|   | CAPRI<br>FR 85 3112 1236<br>Reproducteur Jeune<br>Conseillé                                       | RURALE<br>FR 65 0273 0908<br>Reproducteur<br>Recommandé<br>Elite             |
|   | DOUCHKA<br>FR 79 0315 1104<br>Inscrip :INSA+2<br>Reproductrice<br>Recommandée<br>4ème degé Souche | PELLE<br>FR 79 0315 0343   |
| GLYCINE<br>FR 79 0315 1376<br>Inscrip :INS A+<br><u>ISU</u><br><br>Reproductrice<br>Recommandée<br>4ème degé Souche | CAPRI<br>FR 85 3112 1236<br>Reproducteur Jeune<br>Conseillé                                       | ALCAPONE<br>FR 58 1130 5748<br>Reproducteur Jeune                            |
|   | DOUCHKA<br>FR 79 0315 1104<br>Inscrip :INSA+2<br>Reproductrice<br>Recommandée<br>4ème degé Souche | SIRENE<br>FR 85 3112 9679<br>Reproductrice<br>Reconnue<br>2ème degré Elevage |
|   | DOUCHKA<br>FR 79 0315 1104<br>Inscrip :INSA+2<br>Reproductrice<br>Recommandée<br>4ème degé Souche | RURALE<br>FR 65 0273 0908<br>Reproducteur<br>Recommandé<br>Elite             |
|   | DOUCHKA<br>FR 79 0315 1104<br>Inscrip :INSA+2<br>Reproductrice<br>Recommandée<br>4ème degé Souche | PELLE<br>FR 79 0315 0343   |

### SES PERFORMANCES AVANT SEVRAGE

|                     |        |                |              |         |
|---------------------|--------|----------------|--------------|---------|
| Poids naissance :   | 47 kg  | Mode pesée : e | Note         | % Série |
| GMQ 0 - 120 jours : | 817 g  | Cond Naiss 1   | DM : 68      | 96      |
| PAT 210 jours :     | 327 kg |                | DS : 70      | 93      |
| Poids entrée :      | 538 kg |                | AF : 73      | 106     |
| GMQ 0-entrée :      | 1461 g | 102 %/série    | Etat : 6 /10 |         |

### EVALUATION GENETIQUE DES PARENTS A PARTIR DE PRODUITS AU SEVRAGE

|                     | Base Réf   | Age 1er<br>vélage | IVV<br>( nb)  | IFNAIS               | CRsev                | DMsev                | DSsev                | FOSsev               | ISEVR                | AVel                 | ALait                | IVMAT                |
|---------------------|------------|-------------------|---------------|----------------------|----------------------|----------------------|----------------------|----------------------|----------------------|----------------------|----------------------|----------------------|
| <b>Père</b><br>(CD) | CH.PF.17.1 |                   |               | <b>101</b><br>(0.99) | <b>107</b><br>(0.99) | <b>108</b><br>(0.99) | <b>110</b><br>(0.99) | <b>110</b><br>(0.98) | <b>112</b><br>(0.99) | <b>110</b><br>(0.79) | <b>104</b><br>(0.77) | <b>114</b><br>(0.90) |
| <b>Mère</b><br>(CD) | CH.PF.17.1 | 36 ms             | 401 js<br>(3) | <b>96</b><br>(0.47)  | <b>109</b><br>(0.38) | <b>109</b><br>(0.52) | <b>104</b><br>(0.52) | <b>99</b><br>(0.37)  | <b>112</b><br>(0.42) | <b>101</b><br>(0.28) | <b>99</b><br>(0.27)  | <b>110</b><br>(0.44) |

BRESSUIRE

Série : 171

novembre 2017

**NOIRDESIR**

N° Station : 2215

FR 79 1116 2215

CASE : 11

Né le : 11/12/2016

Chez : EARL HERAULT BRUNO (79)

Statut du veau à l'entrée (AS)

**GENEALOGIE**

|   |   |  |
|---|---|--|
| CHIC<br>FR 03 1271 7858<br>Reproducteur Confirmé<br>Veaux Sevrés  | UTRILLOMIC<br>FR 03 1140 3788<br>Reproducteur Confirmé<br>Veaux Sevrés                        | SENIOR<br>FR 58 1340 1217<br>Reproducteur<br>Veaux Sevrés                |
|   | URSULA<br>FR 03 1126 3244<br>Reproductrice Reconnue<br>4ème degé Souche<br>Inscrip :INS A+    | FICELLE<br>FR 03 9010 0102<br>Reproductrice Reconnue<br>4ème degé Souche |
|   | HEMINGWAY<br>FR 71 2196 2995<br>Reproducteur Confirmé<br>Veaux Sevrés                         | IGLOO.MIC<br>FR 03 9310 0604<br>Reproducteur Confirmé<br>Veaux Sevrés    |
|   | CAVALCADE<br>FR 79 1116 1368<br>Reproductrice Reconnue<br>4ème degé Souche<br>Inscrip :INS A+ | LARISSA<br>FR 03 9412 3150<br>Reproductrice Reconnue<br>4ème degé Souche |
| JACOBINE<br>FR 79 1116 2033<br>Reproductrice Reconnue<br>2ème degé Elevage<br>Inscrip :INS A+<br><u>ISU</u> | BAZOIS<br>FR 03 1232 6124<br>Reproducteur Jeune   | ELLA<br>FR 71 2151 9954<br>Reproductrice Reconnue<br>2ème degé Elevage   |
|   | ALIBABA<br>FR 79 1116 1233  | RESISTANTE<br>FR 79 1116 0380  |

**SES PERFORMANCES AVANT SEVRAGE**

|                     |        |                |              |         |
|---------------------|--------|----------------|--------------|---------|
| Poids naissance :   | 49 kg  | Mode pesée : e | Note         | % Série |
| GMQ 0 - 120 jours : | 1133 g | Cond Naiss 1   | DM : 65      | 92      |
| PAT 210 jours :     | 326 kg |                | DS : 76      | 101     |
| Poids entrée :      | 500 kg |                | AF : 63      | 91      |
| GMQ 0-entrée :      | 1383 g | 96 %/série     | Etat : 7 /10 |         |

**EVALUATION GENETIQUE DES PARENTS A PARTIR DE PRODUITS AU SEVRAGE**

|                     | Base Réf   | Age 1er vêlage | IVV (nb) | IFNAIS               | CRsev                | DMsev                | DSsev                | FOSsev              | ISEVR                | AVel                 | ALait                | IVMAT                |
|---------------------|------------|----------------|----------|----------------------|----------------------|----------------------|----------------------|---------------------|----------------------|----------------------|----------------------|----------------------|
| <b>Père</b><br>(CD) | CH.PF.17.1 |                |          | <b>111</b><br>(0.99) | <b>109</b><br>(0.97) | <b>92</b><br>(0.97)  | <b>118</b><br>(0.97) | <b>97</b><br>(0.94) | <b>111</b><br>(0.97) | <b>101</b><br>(0.75) | <b>102</b><br>(0.68) | <b>108</b><br>(0.85) |
| <b>Mère</b><br>(CD) | CH.PF.17.1 | 33 ms          | (1)      | <b>100</b><br>(0.50) | <b>105</b><br>(0.40) | <b>101</b><br>(0.50) | <b>107</b><br>(0.50) | <b>92</b><br>(0.36) | <b>106</b><br>(0.43) | <b>97</b><br>(0.20)  | <b>105</b><br>(0.16) | <b>107</b><br>(0.37) |

BRESSUIRE

Série : 171

novembre 2017

MUNSTER

FR 44 5442 2641

Né le : 06/12/2016

Chez : GAEC DE LA HAINAIS (44)

Statut du veau à l'entrée (AS)

N° Station : 2641

CASE : 9

### GENEALOGIE

|  |                 |  |                 |  |
|--|-----------------|--|-----------------|--|
| GASTON<br>FR 38 0322 1690<br>Reproducteur<br>Recommandé<br>Elite                                     | ROBUSTIN        | Reproducteur<br>Confirmé<br>Qualites Maternelles | CASOAR          | Reproducteur<br>Confirmé<br>Qualites Maternelles |
|  | FR 07 0051 1069 |  | FR 45 8710 0162 |  |
|  | CATALANE        | Reproductrice<br>Reconnue<br>2ème degré Elevage  | MACARENA        | Reproductrice<br>Recommandée<br>4ème degé Souche |
|  | FR 38 0267 6919 |  | FR 07 9600 9476 |  |
|  | Inscrip :INS A+ |  | VOLVIC          | Reproducteur<br>Recommandé<br>Elite              |
|  |                 |  | FR 03 1191 5604 |  |
|  |                 |  | TANTINE         |  |
|  |                 |  | FR 38 0238 8974 |  |
| FR 44 5442 4343<br>Reproductrice<br>Recommandée<br>4ème degé Souche<br>Inscrip :INS A+<br><u>ISU</u> | RUSS            | Reproducteur<br>Confirmé<br>Qualites Maternelles | LAKANAL         | Reproducteur<br>Confirmé<br>Qualites Maternelles |
|  | FR 63 3497 1421 |  | FR 03 9512 1015 |  |
|  |                 |  | LITALIE         | Reproductrice<br>Recommandée<br>4ème degé Souche |
|  |                 |  | FR 63 2758 6165 |  |
|  |                 | Reproductrice<br>Recommandée<br>4ème degé Souche | NATUR           | Reproducteur<br>Recommandé<br>Elite              |
|  | FR 44 5442 4257 |  | FR 36 9701 0336 |  |
|  | Inscrip :INS A+ |  | FR 44 5442 4154 | Reproductrice<br>Reconnue<br>2ème degré Elevage  |

### SES PERFORMANCES AVANT SEVRAGE

|                     |        |                |              |         |
|---------------------|--------|----------------|--------------|---------|
| Poids naissance :   | 49 kg  | Mode pesée : e | Note         | % Série |
| GMQ 0 - 120 jours : | 792 g  | Cond Naiss 1   | DM : 47      | 67      |
| PAT 210 jours :     | 268 kg |                | DS : 54      | 72      |
| Poids entrée :      | 444 kg |                | AF : 63      | 91      |
| GMQ 0-entrée :      | 1193 g | 83 %/série     | Etat : 4 /10 |         |

### EVALUATION GENETIQUE DES PARENTS A PARTIR DE PRODUITS AU SEVRAGE

|                     | Base Réf   | Age 1er<br>vélage | IVV<br>( nb)  | IFNAIS               | CRsev                | DMsev                | DSsev                | FOSsev               | ISEVR                | AVel                 | ALait                | IVMAT                |
|---------------------|------------|-------------------|---------------|----------------------|----------------------|----------------------|----------------------|----------------------|----------------------|----------------------|----------------------|----------------------|
| <b>Père</b><br>(CD) | CH.PF.17.1 |                   |               | <b>110</b><br>(0.99) | <b>102</b><br>(0.95) | <b>106</b><br>(0.96) | <b>105</b><br>(0.96) | <b>104</b><br>(0.92) | <b>110</b><br>(0.96) | <b>97</b><br>(0.52)  | <b>103</b><br>(0.49) | <b>110</b><br>(0.77) |
| <b>Mère</b><br>(CD) | CH.PF.17.1 | 36 ms             | 396 js<br>(3) | <b>110</b><br>(0.51) | <b>101</b><br>(0.44) | <b>118</b><br>(0.56) | <b>95</b><br>(0.56)  | <b>111</b><br>(0.44) | <b>116</b><br>(0.47) | <b>102</b><br>(0.40) | <b>103</b><br>(0.38) | <b>116</b><br>(0.50) |

BRESSUIRE

Série : 171

novembre 2017

**NOUGARO**

FR 44 5442 2642

Né le : 03/01/2017

Chez : GAEC DE LA HAINAIS (44)

Statut du veau à l'entrée (AS)

N° Station : 2642

CASE : 3

**GENEALOGIE**

|   |                 |  |                 |  |
|---|-----------------|--|-----------------|--|
| UNILATERAL<br>FR 03 1162 4320<br><br>Reproducteur<br>Confirmé<br>Qualités Maternelles     | HABIT           | Reproducteur<br>Confirmé<br>Qualités Maternelles | ABOUKIR         | Reproducteur<br>Confirmé<br>Qualités Maternelles |
|   | FR 79 9210 1442 |  | FR 71 8511 9662 |  |
|   | SERENADE        | Reproductrice<br>Recommandée<br>4ème degé Souche | VIGILANTE       | Reproductrice<br>Recommandée<br>4ème degé Souche |
|   | FR 03 1072 1930 |  | FR 79 8410 2123 |  |
|   | Inscrip :INS A+ |  | CIEL            | Reproducteur<br>Confirmé<br>Qualités Maternelles |
|   |                 |  | FR 21 8710 3503 |  |
|   |                 |  | OLYMPIADE       |  |
|   |                 |  | FR 03 9812 6001 |  |
| HELICE<br>FR 44 5442 4375<br><br>Reproductrice Jeune<br><br>Inscrip :INS A+<br><u>ISU</u> | TERRIEN         | Reproducteur<br>Recommandé<br>Elite              | LE REBEL        | Reproducteur<br>Recommandé<br>Elite              |
|   | FR 53 7035 3278 |  | FR 36 9510 0770 |  |
|   |                 |  | MITAINE         | Reproductrice<br>Recommandée<br>4ème degé Souche |
|   |                 |  | FR 53 9608 8828 |  |
|   |                 |  | ROBUSTIN        | Reproducteur<br>Confirmé<br>Qualités Maternelles |
|   |                 |  | FR 07 0051 1069 |  |
|   |                 |  |                 |  |
|   |                 |  | FR 44 5442 4083 |  |
|   |                 |  |                 |  |
|   |                 |  |                 |  |
|   |                 |  |                 |  |
|   |                 |  |                 |  |

**SES PERFORMANCES AVANT SEVRAGE**

|                   |          |                |              |         |
|-------------------|----------|----------------|--------------|---------|
| Poids naissance   | : 57 kg  | Mode pesée : e | Note         | % Série |
| GMQ 0 - 120 jours | : 992 g  | Cond Naiss 2   | DM : 78      | 110     |
| PAT 210 jours     | : 280 kg |                | DS : 80      | 107     |
| Poids entrée      | : 431 kg |                | AF : 43      | 62      |
| GMQ 0-entrée      | : 1234 g | 86 %/série     | Etat : 6 /10 |         |

**EVALUATION GENETIQUE DES PARENTS A PARTIR DE PRODUITS AU SEVRAGE**

|                     | Base Réf   | Age 1er<br>vélage | IVV<br>(nb)   | IFNAIS               | CRsev                | DMsev                | DSsev                | FOSsev               | ISEVR                | AVel                 | ALait                | IVMAT                |
|---------------------|------------|-------------------|---------------|----------------------|----------------------|----------------------|----------------------|----------------------|----------------------|----------------------|----------------------|----------------------|
| <b>Père</b><br>(CD) | CH.PF.17.1 |                   |               | <b>97</b><br>(0.99)  | <b>111</b><br>(0.99) | <b>110</b><br>(0.99) | <b>105</b><br>(0.99) | <b>93</b><br>(0.99)  | <b>114</b><br>(0.99) | <b>129</b><br>(0.97) | <b>104</b><br>(0.96) | <b>118</b><br>(0.98) |
| <b>Mère</b><br>(CD) | CH.PF.17.1 | 36 ms             | 456 js<br>(2) | <b>103</b><br>(0.52) | <b>106</b><br>(0.44) | <b>95</b><br>(0.55)  | <b>108</b><br>(0.55) | <b>103</b><br>(0.43) | <b>105</b><br>(0.47) | <b>117</b><br>(0.37) | <b>97</b><br>(0.35)  | <b>103</b><br>(0.48) |

**BRESSUIRE**

Série : 171

novembre 2017

**MOZART**

FR 79 2171 2751

Né le : 02/12/2016

Chez : EARL VERGNAULT OLIVIER (79)

Statut du veau à l'entrée (AS)

N° Station : 2751

CASE : 8

**GENEALOGIE**

|   |   |  |
|---|---|--|
| HIER<br>FR 72 1654 1241<br>Reproducteur<br>Confirmé<br>Veaux Sevrés   | USTER<br>FR 58 1060 4810<br>Reproducteur<br>Confirmé<br>Qualites Maternelles                        | NICKELAJEC<br>FR 58 9711 8060<br>Reproducteur<br>Confirmé<br>Veaux Sevrés        |
|   | DEVINETTE<br>FR 72 1654 0920<br>Reproductrice<br>Recommandée<br>4ème degé Souche<br>Inscrip :INS A+ | PAPRIKA<br>FR 58 1309 9751<br>Reproductrice<br>Reconnue<br>2ème degré Elevage    |
|   |   | ACAJOU<br>FR 85 6287 4911<br>Reproducteur<br>Confirmé<br>Veaux Sevrés            |
|   |   | ULYSSE<br>FR 72 7353 0299<br>Reproductrice<br>Reconnue<br>2ème degré Elevage     |
| FANTASIA<br>FR 79 2171 2264<br>Reproductrice<br>Reconnue<br>2ème degré Elevage<br>Inscrip :INS A+<br><u>ISU</u> | DIOR<br>FR 79 2171 2090   | MEILLARD<br>FR 71 9610 3834<br>Reproducteur<br>Confirmé<br>Veaux Sevrés          |
|   | VOLGA<br>FR 79 2171 1820<br>Reproductrice<br>Recommandée<br>4ème degé Souche<br>Inscrip :INS A+     | FRIMOUSSE<br>FR 79 9010 1054<br>Reproductrice<br>Recommandée<br>4ème degé Souche |
|   |   | RODIN<br>FR 89 3524 0553<br>Reproducteur<br>Confirmé<br>Veaux Sevrés             |
|   |   | REMIGE<br>FR 79 2171 1160<br>Reproductrice<br>Recommandée<br>4ème degé Souche    |

**SES PERFORMANCES AVANT SEVRAGE**

|                   |          |             |        |       |         |
|-------------------|----------|-------------|--------|-------|---------|
| Poids naissance   | : 50 kg  | Mode pesée  | : e    | Note  | % Série |
| GMQ 0 - 120 jours | : 1083 g | Cond Naiss  | 2      | DM :  | 72 102  |
| PAT 210 jours     | : 316 kg | DS :        | 74     | 99    |         |
| Poids entrée      | : 540 kg | AF :        | 68     | 98    |         |
| GMQ 0-entrée      | : 1463 g | 102 %/série | Etat : | 7 /10 |         |

**EVALUATION GENETIQUE DES PARENTS A PARTIR DE PRODUITS AU SEVRAGE**

|                     | Base Réf   | Age 1er<br>vélage | IVV<br>(nb)   | IFNAIS              | CRsev                | DMsev                | DSsev                | FOSsev               | ISEVR                | AVel                 | ALait                | IVMAT                |
|---------------------|------------|-------------------|---------------|---------------------|----------------------|----------------------|----------------------|----------------------|----------------------|----------------------|----------------------|----------------------|
| <b>Père</b><br>(CD) | CH.PF.17.1 |                   |               | <b>99</b><br>(0.84) | <b>112</b><br>(0.72) | <b>90</b><br>(0.79)  | <b>113</b><br>(0.76) | <b>85</b><br>(0.65)  | <b>107</b><br>(0.74) | <b>101</b><br>(0.42) | <b>98</b><br>(0.39)  | <b>103</b><br>(0.63) |
| <b>Mère</b><br>(CD) | CH.PF.17.1 | 35 ms             | 397 js<br>(4) | <b>98</b><br>(0.46) | <b>92</b><br>(0.35)  | <b>113</b><br>(0.53) | <b>95</b><br>(0.53)  | <b>103</b><br>(0.36) | <b>99</b><br>(0.39)  | <b>96</b><br>(0.29)  | <b>111</b><br>(0.27) | <b>107</b><br>(0.45) |

**BRESSUIRE**

Série : 171

novembre 2017

**MUST**

FR 79 2171 2753

Né le : 26/12/2016

Chez : EARL VERGNAULT OLIVIER (79)

Statut du veau à l'entrée (Espoir)

N° Station : 2753

CASE : 7

**GENEALOGIE**

|  |  |  |
|--|--|--|
| HIER<br>FR 72 1654 1241<br>Reproducteur Confirmé<br>Veaux Sevrés   | USTER<br>FR 58 1060 4810<br>Reproducteur Confirmé<br>Qualites Maternelles                        | NICKELAJEC<br>FR 58 9711 8060<br>Reproducteur Confirmé<br>Veaux Sevrés     |
|  | DEVINETTE<br>FR 72 1654 0920<br>Reproductrice Recommandée<br>4ème degé Souche<br>Inscrip :INS A+ | PAPRIKA<br>FR 58 1309 9751<br>Reproductrice Reconnue<br>2ème degré Elevage |
|  |  | ACAJOU<br>FR 85 6287 4911<br>Reproducteur Confirmé<br>Veaux Sevrés         |
| ENERGIE<br>FR 79 2171 2191<br>Reproductrice Recommandée<br>4ème degé Souche<br>Inscrip :INS A+<br><u>ISU</u> | SESAME<br>FR 57 0338 8462<br>Reproducteur Confirmé<br>Veaux Sevrés                               | PICADOR<br>FR 71 2134 9662<br>Reproducteur Confirmé<br>Veaux Sevrés        |
|  | VOLGA<br>FR 79 2171 1820<br>Reproductrice Recommandée<br>4ème degé Souche<br>Inscrip :INS A+     | NEFLE<br>FR 57 9700 3064<br>Reproductrice Recommandée<br>4ème degé Souche  |
|  |  | RODIN<br>FR 89 3524 0553<br>Reproducteur Confirmé<br>Veaux Sevrés          |
|  |  | REMIGE<br>FR 79 2171 1160<br>Reproductrice Recommandée<br>4ème degé Souche |

**SES PERFORMANCES AVANT SEVRAGE**

|                     |        |                |        |         |
|---------------------|--------|----------------|--------|---------|
| Poids naissance :   | 49 kg  | Mode pesée : e | Note   | % Série |
| GMQ 0 - 120 jours : | 1500 g | Cond Naiss 1   | DM :   | 63 89   |
| PAT 210 jours :     | 401 kg |                | DS :   | 78 104  |
| Poids entrée :      | 611 kg |                | AF :   | 60 87   |
| GMQ 0-entrée :      | 1807 g | 126 %/série    | Etat : | 8 /10   |

**EVALUATION GENETIQUE DES PARENTS A PARTIR DE PRODUITS AU SEVRAGE**

|                     | Base Réf   | Age 1er vêlage | IVV (nb)      | IFNAIS              | CRsev                | DMsev               | DSsev                | FOSsev              | ISEVR                | AVel                 | ALait                | IVMAT                |
|---------------------|------------|----------------|---------------|---------------------|----------------------|---------------------|----------------------|---------------------|----------------------|----------------------|----------------------|----------------------|
| <b>Père</b><br>(CD) | CH.PF.17.1 |                |               | <b>99</b><br>(0.84) | <b>112</b><br>(0.72) | <b>90</b><br>(0.79) | <b>113</b><br>(0.76) | <b>85</b><br>(0.65) | <b>107</b><br>(0.74) | <b>101</b><br>(0.42) | <b>98</b><br>(0.39)  | <b>103</b><br>(0.63) |
| <b>Mère</b><br>(CD) | CH.PF.17.1 | 36 ms          | 366 js<br>(5) | <b>90</b><br>(0.57) | <b>111</b><br>(0.46) | <b>96</b><br>(0.64) | <b>111</b><br>(0.64) | <b>80</b><br>(0.51) | <b>105</b><br>(0.51) | <b>119</b><br>(0.47) | <b>101</b><br>(0.41) | <b>106</b><br>(0.56) |

BRESSUIRE

Série : 171

novembre 2017

**NOE**

FR 79 4009 2806

Né le : 31/12/2016

Chez : GAEC BONNET HEUSELE (79)

Statut du veau à l'entrée (AS)

**N° Station : 2806**

CASE : 9

**GENEALOGIE**

|  |                 |                                       |                               |  |
|--|-----------------|---------------------------------------|-------------------------------|--|
| INDIGO<br>FR 71 2191 3620<br>Reproducteur Confirmé<br>Veaux Sevrés | ECRIVAIN        | Reproducteur Confirmé<br>Veaux Sevrés | CADUM<br>FR 03 1271 7768      | Reproducteur Confirmé<br>Veaux Sevrés        |
|  | FESTIVE         | Reproductrice Jeune                   | BRETONNE<br>FR 71 2135 6037   |  |
|  | FR 71 2189 0498 |                                       | VICOMTE<br>FR 18 2236 4456    | Reproducteur Jeune<br>Conseillé              |
|  | Inscrip :INS A+ |                                       | ARMENIE<br>FR 71 2142 4827    | Reproductrice Jeune                          |
| FAUVETTE<br>FR 79 4009 1809<br>Inscrip :INS A+<br><u>ISU</u>       | BONAPARTE       | Reproducteur Confirmé<br>Veaux Sevrés | VIOLONISTE<br>FR 23 0410 2533 | Reproducteur Confirmé<br>Veaux Sevrés        |
|  | DAMOISELLE      | Reproductrice Jeune                   | PALISSADE<br>FR 85 0424 2046  | Reproductrice Reconnue<br>3ème degré Elevage |
|  | FR 79 4009 1453 |                                       | RABAUD<br>FR 71 2114 0334     | Reproducteur Confirmé<br>Veaux Sevrés        |
|  | Inscrip :INS A+ |                                       | ALLUMETTE<br>FR 58 1130 5953  | Reproductrice Reconnue<br>2ème degré Elevage |

**SES PERFORMANCES AVANT SEVRAGE**

|                     |        |                |              |         |
|---------------------|--------|----------------|--------------|---------|
| Poids naissance :   | 46 kg  | Mode pesée : p | Note         | % Série |
| GMQ 0 - 120 jours : | 1058 g | Cond Naiss 1   | DM : 73      | 103     |
| PAT 210 jours :     | 316 kg |                | DS : 60      | 80      |
| Poids entrée :      | 433 kg |                | AF : 83      | 120     |
| GMQ 0-entrée :      | 1265 g | 88 %/série     | Etat : 6 /10 |         |

**EVALUATION GENETIQUE DES PARENTS A PARTIR DE PRODUITS AU SEVRAGE**

|                     | Base Réf   | Age 1er vêlage | IVV (nb)      | IFNAIS               | CRsev                | DMsev                | DSsev                | FOSsev              | ISEVR                | AVel                | ALait                | IVMAT                |
|---------------------|------------|----------------|---------------|----------------------|----------------------|----------------------|----------------------|---------------------|----------------------|---------------------|----------------------|----------------------|
| <b>Père</b><br>(CD) | CH.PF.17.1 |                |               | <b>96</b><br>(0.95)  | <b>101</b><br>(0.83) | <b>104</b><br>(0.86) | <b>107</b><br>(0.85) | <b>75</b><br>(0.74) | <b>103</b><br>(0.85) |                     |                      | <b>102</b><br>(0.65) |
| <b>Mère</b><br>(CD) | CH.PF.17.1 | 27 ms          | 372 js<br>(5) | <b>102</b><br>(0.50) | <b>96</b><br>(0.37)  | <b>107</b><br>(0.53) | <b>92</b><br>(0.53)  | <b>90</b><br>(0.39) | <b>100</b><br>(0.42) | <b>87</b><br>(0.33) | <b>102</b><br>(0.30) | <b>101</b><br>(0.46) |

**BRESSUIRE****Série : 171****novembre 2017**



**MAGISTRAL**

FR 72 4263 2950

Né le : 23/12/2016

Chez : GALMARD ANNICK (72)

Statut du veau à l'entrée (Espoir)

N° Station : 2950

CASE : 8

**GENEALOGIE**

|  |                              |  |                               |  |
|--|------------------------------|--|-------------------------------|--|
| IS GOOD<br>FR 03 1485 3424                               | GRAND DUC<br>FR 23 1110 3575 |  | BERLIOZ<br>FR 71 2134 5013    | Reproducteur Jeune                               |
|  | BLEDINE<br>FR 03 1227 6419   |  | OUVRIERE<br>FR 23 9810 5604   | Reproductrice<br>Reconnue<br>2ème degré Elevage  |
|  | Inscrip :INS A+              |  | VELOURS<br>FR 23 0410 4435    | Reproducteur Jeune<br>Conseillé                  |
| IDEE<br>FR 72 4263 2722<br>Inscrip :INS A+<br><u>ISU</u> | CHIC<br>FR 03 1271 7858      | Reproducteur<br>Confirmé<br>Veaux Sevrés | UTRILLOMIC<br>FR 03 1140 3788 | Reproducteur<br>Confirmé<br>Veaux Sevrés         |
|  | ENVIEUSE<br>FR 72 4263 2420  | Reproductrice Jeune                      | URSULA<br>FR 03 1126 3244     | Reproductrice<br>Recommandée<br>4ème degé Souche |
|  | Inscrip :INS A+              |  | ALIGOTE<br>FR 89 3524 5091    | Reproducteur<br>Confirmé<br>Veaux Sevrés         |
|  |                              |  | BALADE<br>FR 72 4263 2152     | Reproductrice<br>Reconnue<br>2ème degré Elevage  |

**SES PERFORMANCES AVANT SEVRAGE**

|                   |          |                |        |         |
|-------------------|----------|----------------|--------|---------|
| Poids naissance   | : 46 kg  | Mode pesée : p | Note   | % Série |
| GMQ 0 - 120 jours | : 1150 g | Cond Naiss 2   | DM :   | 68 96   |
| PAT 210 jours     | : 317 kg |                | DS :   | 78 104  |
| Poids entrée      | : 540 kg |                | AF :   | 68 98   |
| GMQ 0-entrée      | : 1573 g | 109 %/série    | Etat : | 6 /10   |

**EVALUATION GENETIQUE DES PARENTS A PARTIR DE PRODUITS AU SEVRAGE**

|                     | Base Réf   | Age 1er<br>vélage | IVV<br>(nb) | IFNAIS               | CRsev                | DMsev               | DSsev                | FOSsev              | ISEVR                | AVel                 | ALait               | IVMAT                |
|---------------------|------------|-------------------|-------------|----------------------|----------------------|---------------------|----------------------|---------------------|----------------------|----------------------|---------------------|----------------------|
| <b>Père</b><br>(CD) | CH.PF.17.1 |                   |             | <b>92</b><br>(0.84)  |                      |                     |                      |                     |                      |                      |                     |                      |
| <b>Mère</b><br>(CD) | CH.PF.17.1 | 38 ms             | (1)         | <b>101</b><br>(0.49) | <b>110</b><br>(0.41) | <b>94</b><br>(0.50) | <b>114</b><br>(0.50) | <b>93</b><br>(0.39) | <b>108</b><br>(0.43) | <b>100</b><br>(0.28) | <b>95</b><br>(0.24) | <b>102</b><br>(0.41) |

**BRESSUIRE**

Série : 171

novembre 2017

**NEVADA**

FR 72 4263 2957

Né le : 16/01/2017

Chez : GALMARD ANNICK (72)

Statut du veau à l'entrée (AS)

**N° Station : 2957**

CASE : 5

**GENEALOGIE**

|   |   |   |
|---|---|---|
| GLADIATEUR<br>FR 58 1431 1421<br><br>Reproducteur<br>Confirmé<br>Veaux Sevrés | ERCKMANN<br>FR 58 1200 9014<br><br>Reproducteur<br>Confirmé<br>Veaux Sevrés | AIGLEROYAL<br>FR 71 2105 4669<br><br>Reproducteur Jeune   |
|   | RESINE<br>FR 58 1700 0583<br>Inscrip :INS A+                                | BRYONE<br>FR 58 1270 6306<br><br>LOCH NESS<br>FR 71 9510 9928<br>Reproducteur<br>Confirmé<br>Veaux Sevrés |
|   | CHIC<br>FR 03 1271 7858<br><br>Reproducteur<br>Confirmé<br>Veaux Sevrés     | HERMINE<br>FR 58 9210 7707<br>Reproductrice<br>Recommandée<br>4ème degé Souche                            |
|   | BOLIVIE<br>FR 72 4263 2161<br>Inscrip :INS A+                               | URSULA<br>FR 03 1126 3244<br>Reproductrice<br>Recommandée<br>4ème degé Souche                             |
| DEBORAH<br>FR 72 4263 2345<br>Inscrip :INS A+<br><u>ISU</u>                   | TIGANA<br>FR 89 3524 2290<br>Reproducteur<br>Confirmé<br>Veaux Sevrés       | TASMANIE<br>FR 72 4263 9942   |

**SES PERFORMANCES AVANT SEVRAGE**

|                     |        |                |        |         |
|---------------------|--------|----------------|--------|---------|
| Poids naissance :   | 51 kg  | Mode pesée : p | Note   | % Série |
| GMQ 0 - 120 jours : | 1592 g | Cond Naiss 1   | DM :   | 80 113  |
| PAT 210 jours :     | 405 kg |                | DS :   | 82 109  |
| Poids entrée :      | 569 kg |                | AF :   | 73 106  |
| GMQ 0-entrée :      | 1786 g | 124 %/série    | Etat : | 7 /10   |

**EVALUATION GENETIQUE DES PARENTS A PARTIR DE PRODUITS AU SEVRAGE**

|                     | Base Réf   | Age 1er<br>vélage | IVV<br>( nb)  | IFNAIS              | CRsev                | DMsev                | DSsev                | FOSsev              | ISEVR                | AVel                | ALait                | IVMAT                |
|---------------------|------------|-------------------|---------------|---------------------|----------------------|----------------------|----------------------|---------------------|----------------------|---------------------|----------------------|----------------------|
| <b>Père</b><br>(CD) | CH.PF.17.1 |                   |               | <b>92</b><br>(0.92) | <b>106</b><br>(0.82) | <b>101</b><br>(0.84) | <b>109</b><br>(0.83) | <b>88</b><br>(0.72) | <b>104</b><br>(0.83) |                     |                      | <b>97</b><br>(0.66)  |
| <b>Mère</b><br>(CD) | CH.PF.17.1 | 34 ms             | 385 js<br>(6) | <b>99</b><br>(0.56) | <b>108</b><br>(0.40) | <b>99</b><br>(0.55)  | <b>116</b><br>(0.55) | <b>93</b><br>(0.42) | <b>109</b><br>(0.45) | <b>99</b><br>(0.38) | <b>104</b><br>(0.30) | <b>109</b><br>(0.47) |

**BRESSUIRE****Série : 171****novembre 2017**

NOEL

FR 17 2369 4735

Né le : 25/12/2016

Chez : EARL SOULARD MAX (17)

Statut du veau à l'entrée (Espoir)

N° Station : 4735

CASE : 8

### GENEALOGIE

|   |  |   |
|---|--|---|
| VOLTAIRE<br>FR 45 2279 4020<br>Reproducteur<br>Recommandé<br>Elite              | NECESSAIRE<br>FR 63 2779 3880<br>Reproducteur<br>Confirmé<br>Qualites Maternelles                | DALTON<br>FR 03 8811 0618<br>Reproducteur<br>Confirmé<br>Veaux Sevrés           |
|   | SAVANE<br>FR 45 2279 1051<br>Reproductrice<br>Recommandée<br>4ème degé Souche<br>Inscrip :INS A+ | LICHETTE<br>FR 03 9411 3841<br>Reproductrice Jeune                              |
|   | FAR OUEST<br>FR 22 4980 3741<br>Reproducteur Jeune   | HARNOIS<br>FR 71 9212 4090<br>Reproducteur<br>Confirmé<br>Qualites Maternelles  |
|   | ECOSSE<br>FR 17 2369 4300<br>Reproducteur Jeune<br>Inscrip :INS A+                               | NOVA<br>FR 45 9710 3607<br>Reproductrice<br>Recommandée<br>4ème degé Souche     |
| JOIE<br>FR 17 2369 4599<br>Reproductrice Jeune<br>Inscrip :INS A+<br><u>ISU</u> | DIPLOMATE<br>FR 58 1230 8119<br>Reproducteur Jeune   | AFFECTION<br>FR 22 4980 3582<br>Reproductrice<br>Reconnue<br>3ème degré Elevage |
|   | VICEROI<br>FR 79 3249 0249<br>Reproducteur<br>Confirmé<br>Veaux Sevrés                           | URNE<br>FR 17 2369 4055<br>Reproductrice Jeune                                  |

### SES PERFORMANCES AVANT SEVRAGE

|                     |        |                |              |         |
|---------------------|--------|----------------|--------------|---------|
| Poids naissance :   | 47 kg  | Mode pesée : p | Note         | % Série |
| GMQ 0 - 120 jours : | 1433 g | Cond Naiss 1   | DM : 95      | 135     |
| PAT 210 jours :     | 385 kg |                | DS : 80      | 107     |
| Poids entrée :      | 540 kg |                | AF : 70      | 101     |
| GMQ 0-entrée :      | 1580 g | 110 %/série    | Etat : 6 /10 |         |

### EVALUATION GENETIQUE DES PARENTS A PARTIR DE PRODUITS AU SEVRAGE

|                     | Base Réf   | Age 1er<br>vélage | IVV<br>(nb) | IFNAIS               | CRsev                | DMsev                | DSsev                | FOSsev               | ISEVR                | AVel                 | ALait                | IVMAT                |
|---------------------|------------|-------------------|-------------|----------------------|----------------------|----------------------|----------------------|----------------------|----------------------|----------------------|----------------------|----------------------|
| <b>Père</b><br>(CD) | CH.PF.17.1 |                   |             | <b>106</b><br>(0.99) | <b>102</b><br>(0.99) | <b>103</b><br>(0.99) | <b>101</b><br>(0.99) | <b>112</b><br>(0.99) | <b>107</b><br>(0.99) | <b>102</b><br>(0.97) | <b>102</b><br>(0.94) | <b>107</b><br>(0.97) |
| <b>Mère</b><br>(CD) | CH.PF.17.1 | 34 ms             | (1)         | <b>91</b><br>(0.45)  | <b>109</b><br>(0.36) | <b>104</b><br>(0.46) | <b>108</b><br>(0.46) | <b>85</b><br>(0.32)  | <b>107</b><br>(0.38) | <b>100</b><br>(0.19) | <b>90</b><br>(0.14)  | <b>101</b><br>(0.34) |

BRESSUIRE

Série : 171

novembre 2017

**NOISETIER**

FR 17 2369 4758

Né le : 02/02/2017

Chez : EARL SOULARD MAX (17)

Statut du veau à l'entrée (AS)

N° Station : 4758

CASE : 6

### GENEALOGIE

|  |                                 |  |  |                           |                       |
|--|---------------------------------|--|--|---------------------------|-----------------------|
| HEMINGWAY<br>FR 57 0381 0384                               | Reproducteur Jeune<br>Conseillé | UNGARO LB                                    | Reproducteur Jeune                           | ROMARIN                   | Reproducteur Confirmé |
|  |                                 | FR 23 0310 7428                              | Conseillé                                    | FR 71 2119 0830           | Veaux Sevrés          |
|  | VENETIE                         | Reproductrice Reconnue<br>2ème degré Elevage | OPERATRICE                                   | Reproducteur Confirmé     |                       |
|  |                                 |  | FR 23 9810 3927                              | Veaux Sevrés              |                       |
|  | Inscrip :INS A+                 | PACOTILLE                                    | Reproductrice Reconnue<br>2ème degré Elevage |                           |                       |
|  |                                 | FR 21 3508 2206                              |  | FR 21 9911 3279           |                       |
| HATIVE<br>FR 17 2369 4452<br>Inscrip :INS A+<br><u>ISU</u> | Reproductrice Jeune             | BALL TRAP                                    | Reproducteur Confirmé                        | UNIVERS                   | Reproducteur Confirmé |
|  |                                 | FR 17 4251 0186                              | Veaux Sevrés                                 | FR 21 3640 7063           | Veaux Sevrés          |
|  | CALINE                          |  | SPLENDIDE                                    | Reproductrice Recommandée |                       |
|  | FR 17 2369 4229                 |  | FR 17 2651 9148                              | 4ème degé Souche          |                       |
|  | Inscrip :INS A+                 | VICEROI                                      | Reproducteur Confirmé                        | UNION                     | Reproductrice Jeune   |
|  |                                 | FR 17 2369 4051                              | Veaux Sevrés                                 | FR 79 3249 0249           |                       |

### SES PERFORMANCES AVANT SEVRAGE

|                     |        |                |        |         |
|---------------------|--------|----------------|--------|---------|
| Poids naissance :   | 50 kg  | Mode pesée : p | Note   | % Série |
| GMQ 0 - 120 jours : | 1342 g | Cond Naiss 1   | DM :   | 75 106  |
| PAT 210 jours :     | 360 kg |                | DS :   | 72 96   |
| Poids entrée :      | 457 kg |                | AF :   | 60 87   |
| GMQ 0-entrée :      | 1491 g | 104 %/série    | Etat : | 7 /10   |

### EVALUATION GENETIQUE DES PARENTS A PARTIR DE PRODUITS AU SEVRAGE

|                     | Base Réf   | Age 1er vêlage | IVV (nb)      | IFNAIS               | CRsev               | DMsev                | DSsev               | FOSsev              | ISEVR               | AVel                 | ALait               | IVMAT               |
|---------------------|------------|----------------|---------------|----------------------|---------------------|----------------------|---------------------|---------------------|---------------------|----------------------|---------------------|---------------------|
| <b>Père</b><br>(CD) |            |                |               |                      |                     |                      |                     |                     |                     |                      |                     |                     |
| <b>Mère</b><br>(CD) | CH.PF.17.1 | 37 ms          | 353 js<br>(3) | <b>105</b><br>(0.47) | <b>95</b><br>(0.36) | <b>105</b><br>(0.47) | <b>96</b><br>(0.47) | <b>97</b><br>(0.34) | <b>99</b><br>(0.40) | <b>105</b><br>(0.27) | <b>96</b><br>(0.21) | <b>98</b><br>(0.38) |

BRESSUIRE

Série : 171

novembre 2017

**NOIR DESIR**

FR 85 7714 4988

Né le : 10/01/2017

Chez : EARL MOREAU (85)

Statut du veau à l'entrée (AS)

**N° Station : 4988**

CASE : 2

**GENEALOGIE**

|   |  |  |   |
|---|--|--|---|
| ISIDORE<br>FR 85 6656 4647<br>Reproducteur Confirmé<br>Veaux Sevrés                 | EMIRAT<br>FR 85 6662 7234<br>Reproducteur Confirmé<br>Veaux Sevrés         | DIAPASON<br>FR 85 6656 3984<br>Reproductrice Reconnue<br>2ème degré Elevage<br>Inscrip :INS A+ | CANULAR<br>FR 58 1560 7251<br>Reproducteur Jeune<br>Conseillé               |
|   |  |  | BECASSINE<br>FR 85 6662 6776<br>Reproductrice Reconnue<br>4ème degé Souche  |
|   |  |  | ATHOS<br>FR 85 4040 6670<br>Reproducteur Jeune                              |
|   |  |  | UREE<br>FR 85 6656 3354<br>Reproductrice Reconnue<br>2ème degré Elevage     |
| INDECISE<br>FR 85 7714 4806<br>Reproductrice Jeune<br>Inscrip :INSA+2<br><u>ISU</u> | NIPPUR<br>FR 57 9702 3562<br>Reproducteur Confirmé<br>Qualites Maternelles | FLORIDE<br>FR 85 7714 4702<br>Reproductrice Reconnue<br>2ème degré Elevage<br>Inscrip :INSA+1  | FICUS<br>FR 71 9010 9735<br>Reproducteur Confirmé<br>Qualites Maternelles   |
|   |  |  | 02JACINTHE<br>FR 57 9410 1572<br>Reproductrice Reconnue<br>4ème degé Souche |
|   |  |  | PINAY<br>FR 85 5239 4134<br>Reproducteur Reconnu<br>Elite                   |
|   |  |  | ACTRICE<br>FR 85 7714 4468<br>Reproductrice Jeune                           |

**SES PERFORMANCES AVANT SEVRAGE**

|                     |        |                |        |         |
|---------------------|--------|----------------|--------|---------|
| Poids naissance :   | 54 kg  | Mode pesée : e | Note   | % Série |
| GMQ 0 - 120 jours : | 1292 g | Cond Naiss 2   | DM :   | 70 99   |
| PAT 210 jours :     | 348 kg |                | DS :   | 78 104  |
| Poids entrée :      | 500 kg |                | AF :   | 63 91   |
| GMQ 0-entrée :      | 1507 g | 105 %/série    | Etat : | 6 /10   |

**EVALUATION GENETIQUE DES PARENTS A PARTIR DE PRODUITS AU SEVRAGE**

|                     | Base Réf   | Age 1er vélage | IVV (nb)      | IFNAIS               | CRsev                | DMsev                | DSsev                | FOSsev               | ISEVR                | AVel                 | ALait                | IVMAT                |
|---------------------|------------|----------------|---------------|----------------------|----------------------|----------------------|----------------------|----------------------|----------------------|----------------------|----------------------|----------------------|
| <b>Père</b><br>(CD) | CH.PF.17.1 |                |               | <b>90</b><br>(0.85)  | <b>115</b><br>(0.72) | <b>105</b><br>(0.78) | <b>115</b><br>(0.76) | <b>95</b><br>(0.62)  | <b>114</b><br>(0.75) |                      |                      | <b>110</b><br>(0.58) |
| <b>Mère</b><br>(CD) | CH.PF.17.1 | 31 ms          | 505 js<br>(2) | <b>102</b><br>(0.51) | <b>101</b><br>(0.41) | <b>108</b><br>(0.51) | <b>95</b><br>(0.51)  | <b>100</b><br>(0.41) | <b>106</b><br>(0.44) | <b>110</b><br>(0.36) | <b>102</b><br>(0.34) | <b>108</b><br>(0.46) |

**BRESSUIRE****Série : 171****novembre 2017**

**MANSAC**

FR 17 1475 5186

Né le : 27/12/2016

Chez : EARL GRENON (17)

Statut du veau à l'entrée (AS)

N° Station : 5186

CASE : 9

**GENEALOGIE**

|  |  |   |
|--|--|---|
| GEORGE V<br>FR 18 2708 1918<br>Reproducteur Confirmé<br>Veaux Sevrés             | EUREKA<br>FR 71 2172 8168  | BON VIVANT<br>FR 71 2133 6904<br>Reproducteur Confirmé<br>Veaux Sevrés      |
|  | BASS<br>FR 18 2360 6701<br>Reproductrice Reconnue<br>2ème degré Elevage<br>Inscrip :INS A+ | LILYMARLEN<br>FR 71 9510 6392<br>Reproductrice Reconnue<br>4ème degé Souche |
|  |  | RELIEF<br>FR 58 1570 0624<br>Reproducteur Confirmé<br>Veaux Sevrés          |
|  |  | SYDNEY<br>FR 18 1624 1053<br>Reproductrice Reconnue<br>2ème degré Elevage   |
| EBENE<br>FR 17 1503 7109<br>Reproductrice Jeune<br>Inscrip :INS A+<br><u>ISU</u> | PALESTRO<br>FR 85 2199 3692<br>Reproducteur Confirmé<br>Veaux Sevrés                       | HUGO LM<br>FR 71 9210 9030<br>Reproducteur Confirmé<br>Veaux Sevrés         |
|  | ALESIA<br>FR 17 1503 6968<br>Reproductrice Jeune<br>Inscrip :INS A+                        | NUANCE<br>FR 85 9710 2075<br>Reproductrice Reconnue<br>4ème degé Souche     |
|  |  | HARNOIS<br>FR 71 9212 4090<br>Reproducteur Confirmé<br>Qualités Maternelles |
|  |  | SAMBA<br>FR 17 1503 6774<br>Reproductrice Jeune                             |

**SES PERFORMANCES AVANT SEVRAGE**

|                   |          |            |        |       |         |
|-------------------|----------|------------|--------|-------|---------|
| Poids naissance   | : 48 kg  | Mode pesée | : p    | Note  | % Série |
| GMQ 0 - 120 jours | : 1058 g | Cond Naiss | 1      | DM :  | 55 78   |
| PAT 210 jours     | : 267 kg | DS :       | 52     | 69    |         |
| Poids entrée      | : 400 kg | AF :       | 50     | 72    |         |
| GMQ 0-entrée      | : 1135 g | 79 %/série | Etat : | 5 /10 |         |

**EVALUATION GENETIQUE DES PARENTS A PARTIR DE PRODUITS AU SEVRAGE**

|                     | Base Réf   | Age 1er vélage | IVV (nb)      | IFNAIS               | CRsev                | DMsev                | DSsev                | FOSsev               | ISEVR                | AVel                 | ALait                | IVMAT                |
|---------------------|------------|----------------|---------------|----------------------|----------------------|----------------------|----------------------|----------------------|----------------------|----------------------|----------------------|----------------------|
| <b>Père</b><br>(CD) | CH.PF.17.1 |                |               | <b>91</b><br>(0.96)  | <b>134</b><br>(0.88) | <b>103</b><br>(0.91) | <b>125</b><br>(0.90) | <b>73</b><br>(0.82)  | <b>133</b><br>(0.90) |                      |                      | <b>116</b><br>(0.68) |
| <b>Mère</b><br>(CD) | CH.PF.17.1 | 23 ms          | 386 js<br>(6) | <b>100</b><br>(0.52) | <b>96</b><br>(0.42)  | <b>101</b><br>(0.59) | <b>94</b><br>(0.59)  | <b>101</b><br>(0.45) | <b>97</b><br>(0.47)  | <b>108</b><br>(0.40) | <b>101</b><br>(0.36) | <b>99</b><br>(0.51)  |

**BRESSUIRE**

Série : 171

novembre 2017

**NEWTON**

FR 85 6384 5871

Né le : 27/01/2017

Chez : GAEC MATHE (85)

Statut du veau à l'entrée (Espoir)

N° Station : 5871

CASE : 5

**GENEALOGIE**

|                           |  |                 |  |                 |  |
|---------------------------|--|-----------------|--|-----------------|--|
| CHIC<br>FR 03 1271 7858   | Reproducteur<br>Confirmé<br>Veaux Sevrés | UTRILLOMIC      | Reproducteur<br>Confirmé<br>Veaux Sevrés         | SENIOR          | Reproducteur                                     |
|                           |  | FR 03 1140 3788 |  | FR 58 1340 1217 | Veaux Sevrés                                     |
|                           |  | URSULA          | Reproductrice<br>Recommandée<br>4ème degé Souche | FICELLE         | Reproductrice<br>Recommandée<br>4ème degé Souche |
|                           |  | 03 11 2632 44   |  | FR 03 9010 0102 |  |
|                           |  | Inscrip :INS A+ |  | IGLOO.MIC       | Reproducteur<br>Confirmé<br>Veaux Sevrés         |
|                           |  |                 |  | FR 03 9310 0604 |  |
|                           |  |                 |  | LARISSA         | Reproductrice<br>Recommandée<br>4ème degé Souche |
|                           |  |                 |  | FR 03 9412 3150 |  |
| -----                     |  |                 |  |                 |  |
| FATALE<br>FR 85 6384 5226 |  | DIVINE          | Reproductrice<br>Reconnue<br>3ème degré Elevage  | CAPITOLE        | Reproducteur<br>Confirmé<br>Veaux Sevrés         |
| Inscrip :<br><u>ISU</u>   |  | FR 85 6384 5069 |  | FR 58 1560 7107 |  |
|                           |  | Inscrip :INS A+ |  | URANIE          | Reproductrice<br>Reconnue<br>3ème degré Elevage  |
|                           |  |                 |  | FR 85 6384 4813 |  |

**SES PERFORMANCES AVANT SEVRAGE**

|                   |          |             |        |         |         |
|-------------------|----------|-------------|--------|---------|---------|
| Poids naissance   | : 50 kg  | Mode pesée  | : p    | Note    | % Série |
| GMQ 0 - 120 jours | : 1267 g | Cond Naiss  | 1      | DM : 70 | 99      |
| PAT 210 jours     | : 399 kg | DS :        | 88     | 117     |         |
| Poids entrée      | : 535 kg | AF :        | 65     | 94      |         |
| GMQ 0-entrée      | : 1738 g | 121 %/série | Etat : | 7 /10   |         |

**EVALUATION GENETIQUE DES PARENTS A PARTIR DE PRODUITS AU SEVRAGE**

|                     | Base Réf   | Age 1er<br>vélage | IVV<br>(nb)   | IFNAIS               | CRsev                | DMsev               | DSsev                | FOSsev              | ISEVR                | AVel                 | ALait                | IVMAT                |
|---------------------|------------|-------------------|---------------|----------------------|----------------------|---------------------|----------------------|---------------------|----------------------|----------------------|----------------------|----------------------|
| <b>Père</b><br>(CD) | CH.PF.17.1 |                   |               | <b>111</b><br>(0.99) | <b>109</b><br>(0.97) | <b>92</b><br>(0.97) | <b>118</b><br>(0.97) | <b>97</b><br>(0.94) | <b>111</b><br>(0.97) | <b>101</b><br>(0.75) | <b>102</b><br>(0.68) | <b>108</b><br>(0.85) |
| <b>Mère</b><br>(CD) | CH.PF.17.1 | 25 ms             | 365 js<br>(5) | <b>100</b><br>(0.41) | <b>98</b><br>(0.28)  | <b>92</b><br>(0.46) | <b>107</b><br>(0.46) | <b>99</b><br>(0.27) | <b>95</b><br>(0.32)  | <b>109</b><br>(0.20) | <b>103</b><br>(0.14) | <b>98</b><br>(0.36)  |

**BRESSUIRE**

Série : 171

novembre 2017

**NICKOLSON**

FR 86 1626 6084

Né le : 19/12/2016

Chez : EARL DAVID ALAIN ET FILS (86)

Statut du veau à l'entrée (Espoir)

N° Station : 6084

CASE : 11

**GENEALOGIE**

|   |  |                 |  |                 |                                       |
|---|--|-----------------|--|-----------------|---------------------------------------|
| IGLESIAS<br>FR 42 4206 2613                                 |  | ELEGANT         | Reproducteur Jeune                           | RODRIGUE        | Reproducteur Confirmé<br>Veaux Sevrés |
|   |  | FR 03 1342 9720 |  | FR 18 1523 0387 |                                       |
|   |  | BOHEME          | Reproductrice Reconnue<br>2ème degré Elevage | FR 03 1228 6860 |                                       |
|   |  | CHORALE         | Reproducteur Confirmé<br>Veaux Sevrés        | FR 71 2120 2064 |                                       |
|   |  | FR 42 4127 6595 |  | ROSACE          |                                       |
|   |  | Inscrip :INS A+ |  | FR 42 4038 8324 |                                       |
| JACASSE<br>FR 86 1330 3962<br>Inscrip :INS A+<br><u>ISU</u> | Reproductrice Reconnue<br>2ème degré Elevage | GALWAY          | Reproducteur Confirmé<br>Veaux Sevrés        | ROBINSON        | Reproducteur Jeune                    |
|   |  | FR 71 2198 0475 |  | FR 58 1550 0333 |                                       |
|   |  | NEW JERSEY      | Reproductrice Reconnue<br>4ème degré Souche  | FR 71 9712 6781 |                                       |
|   |  | COSETTE         | Reproductrice Reconnue<br>2ème degré Elevage | FR 36 1500 5270 |                                       |
|   |  | FR 86 0746 7887 |  | ARNICA          | Reproductrice Jeune                   |
|   |  | Inscrip :INS A+ |  | FR 86 0411 4121 |                                       |

**SES PERFORMANCES AVANT SEVRAGE**

|                     |        |                |        |         |
|---------------------|--------|----------------|--------|---------|
| Poids naissance :   | 49 kg  | Mode pesée : p | Note   | % Série |
| GMQ 0 - 120 jours : | 1208 g | Cond Naiss 2   | DM :   | 62 88   |
| PAT 210 jours :     | 325 kg |                | DS :   | 64 85   |
| Poids entrée :      | 493 kg |                | AF :   | 73 106  |
| GMQ 0-entrée :      | 1396 g | 97 %/série     | Etat : | 5 /10   |

**EVALUATION GENETIQUE DES PARENTS A PARTIR DE PRODUITS AU SEVRAGE**

|                     | Base Réf   | Age 1er vêlage | IVV (nb) | IFNAIS               | CRsev                | DMsev                | DSsev                | FOSsev              | ISEVR                | AVel                | ALait               | IVMAT                |
|---------------------|------------|----------------|----------|----------------------|----------------------|----------------------|----------------------|---------------------|----------------------|---------------------|---------------------|----------------------|
| <b>Père</b><br>(CD) | CH.PF.17.1 |                |          | <b>100</b><br>(0.79) |                      |                      |                      |                     |                      |                     |                     |                      |
| <b>Mère</b><br>(CD) | CH.PF.17.1 | 35 ms          | (1)      | <b>93</b><br>(0.48)  | <b>108</b><br>(0.39) | <b>108</b><br>(0.50) | <b>107</b><br>(0.50) | <b>88</b><br>(0.36) | <b>110</b><br>(0.42) | <b>91</b><br>(0.23) | <b>95</b><br>(0.19) | <b>104</b><br>(0.39) |

**BRESSUIRE**

Série : 171

novembre 2017



**MAO**

FR 85 2056 6563

Né le : 12/12/2016

Chez : GREAU PIERRICK (85)

Statut du veau à l'entrée (Espoir)

**N° Station : 6563**

CASE : 1

**GENEALOGIE**

|  |          |   |                                    |            |  |                 |
|--|----------|---|------------------------------------|------------|--|-----------------|
| GOFER<br>FR 85 0424 3556<br><br>Reproducteur Jeune   | DESIR    | Reproducteur<br>Confirmé<br>Veaux Sevrés        | FR 58 1240 8925                    | BLANCMANTO | Reproducteur Jeune<br>Conseillé                  | FR 58 1020 6877 |
|  | CAPUCINE | Reproductrice<br>Reconnue<br>2ème degré Elevage | FR 85 0424 2879<br>Inscrip :INS A+ | ALBATRE    |  | FR 58 1060 5251 |
|  |          |   |                                    | ROCHEFORT  | Reproducteur<br>Confirmé<br>Veaux Sevrés         | FR 71 2129 0962 |
|  |          |   |                                    | OFFENSIVE  | Reproductrice<br>Reconnue<br>2ème degré Elevage  | FR 85 0424 1912 |
| HARDIESSE<br>FR 85 2056 6108<br><br>Reproductrice<br>Reconnue<br>2ème degré Elevage<br>Inscrip :INS A+<br><u>ISU</u> | ETALON   | Reproducteur<br>Confirmé<br>Veaux Sevrés        | FR 85 2057 2273                    | TOULON     | Reproducteur<br>Recommandé<br>Elite              | FR 52 4929 6732 |
|  | CAPELINE | Reproductrice<br>Reconnue<br>2ème degré Elevage | FR 85 2056 5682<br>Inscrip :INS A+ | VOCATION   | Reproductrice<br>Recommandée<br>4ème degé Souche | FR 85 2057 1676 |
|  |          |   |                                    | APOLLON    | Reproducteur<br>Confirmé<br>Veaux Sevrés         | FR 85 2199 4341 |
|  |          |   |                                    | TOURAIN    | Reproductrice<br>Reconnue<br>2ème degré Elevage  | FR 85 2056 5240 |

**SES PERFORMANCES AVANT SEVRAGE**

|                     |        |                |        |         |
|---------------------|--------|----------------|--------|---------|
| Poids naissance :   | 52 kg  | Mode pesée : p | Note   | % Série |
| GMQ 0 - 120 jours : | 1225 g | Cond Naiss 1   | DM :   | 80 113  |
| PAT 210 jours :     | 322 kg |                | DS :   | 96 128  |
| Poids entrée :      | 544 kg |                | AF :   | 78 113  |
| GMQ 0-entrée :      | 1514 g | 105 %/série    | Etat : | 7 /10   |

**EVALUATION GENETIQUE DES PARENTS A PARTIR DE PRODUITS AU SEVRAGE**

|                     | Base Réf   | Age 1er<br>vélage | IVV<br>( nb)  | IFNAIS              | CRsev                | DMsev                | DSsev                | FOSsev               | ISEVR                | AVel                 | ALait               | IVMAT                |
|---------------------|------------|-------------------|---------------|---------------------|----------------------|----------------------|----------------------|----------------------|----------------------|----------------------|---------------------|----------------------|
| <b>Père</b><br>(CD) | CH.PF.17.1 |                   |               | <b>96</b><br>(0.92) | <b>100</b><br>(0.87) | <b>98</b><br>(0.89)  | <b>101</b><br>(0.88) | <b>95</b><br>(0.79)  | <b>97</b><br>(0.88)  |                      |                     | <b>93</b><br>(0.69)  |
| <b>Mère</b><br>(CD) | CH.PF.17.1 | 38 ms             | 415 js<br>(2) | <b>99</b><br>(0.49) | <b>105</b><br>(0.41) | <b>109</b><br>(0.52) | <b>109</b><br>(0.52) | <b>105</b><br>(0.39) | <b>110</b><br>(0.44) | <b>106</b><br>(0.31) | <b>97</b><br>(0.30) | <b>107</b><br>(0.45) |

**BRESSUIRE****Série : 171****novembre 2017**

MARECHAL

N° Station : 7090

FR 85 6250 7090

CASE : 7

Né le : 05/12/2016

Chez : GAEC ROUX J-PAUL MURIEL SEBASTIE (85)

Statut du veau à l'entrée (AS)

### GENEALOGIE

|  |   |  |
|--|---|--|
| IZOARD<br>FR 71 2195 4046<br>Reproducteur Confirmé<br>Veaux Sevrés   | VOLTAIRE<br>FR 45 2279 4020<br>Reproducteur Recommandé Elite                | NECESSAIRE<br>FR 63 2779 3880<br>Reproducteur Confirmé<br>Qualites Maternelles |
|  | ANNETTE<br>FR 71 2113 5711<br>Reproductrice Jeune<br>Inscrip :INS A+        | SAVANE<br>FR 45 2279 1051<br>Reproductrice Recommandée<br>4ème degé Souche     |
|  | NOBELIX<br>FR 42 9810 5905<br>Reproducteur Confirmé<br>Qualites Maternelles | HABIT<br>FR 79 9210 1442<br>Reproducteur Confirmé<br>Qualites Maternelles      |
|  | DROGUE<br>FR 85 6250 5723<br>Reproductrice Jeune<br>Inscrip :INS A+         | TOILETTE<br>FR 71 2111 2049<br>Reproductrice Recommandée<br>4ème degé Souche   |
| IRONIE<br>FR 85 6250 6537<br>Reproductrice Reconnue<br>2ème degré Elevage<br>Inscrip :INS A+<br><u>ISU</u> | GENK<br>FR 18 9110 1481<br>Reproducteur Confirmé<br>Qualites Maternelles    | LINOTTE<br>FR 42 9410 0740<br>Reproductrice Reconnue<br>2ème degré Elevage     |
|  | UNICO PP<br>FR 71 2133 3571<br>Reproducteur Confirmé<br>Aptitudes Bouchères | ANTILOPE<br>FR 85 6250 5320<br>Reproductrice Recommandée<br>4ème degé Souche   |

### SES PERFORMANCES AVANT SEVRAGE

|                     |        |                |        |         |
|---------------------|--------|----------------|--------|---------|
| Poids naissance :   | 47 kg  | Mode pesée : e | Note   | % Série |
| GMQ 0 - 120 jours : | 1367 g | Cond Naiss 1   | DM :   |         |
| PAT 210 jours :     | 347 kg |                | DS :   |         |
| Poids entrée :      | 606 kg |                | AF :   |         |
| GMQ 0-entrée :      | 1684 g | 117 %/série    | Etat : | /10     |

### EVALUATION GENETIQUE DES PARENTS A PARTIR DE PRODUITS AU SEVRAGE

|                     | Base Réf   | Age 1er vélage | IVV (nb) | IFNAIS               | CRsev                | DMsev                | DSsev                | FOSsev               | ISEVR                | AVel                 | ALait                | IVMAT                |
|---------------------|------------|----------------|----------|----------------------|----------------------|----------------------|----------------------|----------------------|----------------------|----------------------|----------------------|----------------------|
| <b>Père</b><br>(CD) | CH.PF.17.1 |                |          | <b>99</b><br>(0.98)  | <b>107</b><br>(0.90) | <b>101</b><br>(0.92) | <b>104</b><br>(0.91) | <b>107</b><br>(0.84) | <b>107</b><br>(0.91) | <b>105</b><br>(0.51) | <b>109</b><br>(0.48) | <b>111</b><br>(0.74) |
| <b>Mère</b><br>(CD) | CH.PF.17.1 | 36 ms          | (1)      | <b>103</b><br>(0.52) | <b>111</b><br>(0.45) | <b>95</b><br>(0.54)  | <b>113</b><br>(0.54) | <b>103</b><br>(0.43) | <b>110</b><br>(0.47) | <b>108</b><br>(0.37) | <b>103</b><br>(0.37) | <b>110</b><br>(0.49) |

BRESSUIRE

Série : 171

novembre 2017

**NECTAR**

FR 85 6250 7172

Né le : 21/01/2017

Chez : GAEC ROUX J-PAUL MURIEL SEBASTIE (85)

Statut du veau à l'entrée (AS)

**N° Station : 7172**

CASE : 4

**GENEALOGIE**

|   |  |  |
|---|--|--|
| LINOT<br>FR 71 2223 5379<br><br>Reproducteur Jeune  | HATENON<br>FR 58 1311 2473<br>Reproducteur Confirmé<br>Veaux Sevrés                            | AIGLEROYAL<br>FR 71 2105 4669<br>Reproducteur Jeune                        |
|   | ELOCANCE<br>FR 71 2165 9724<br>Reproductrice Reconnue<br>3ème degré Elevage<br>Inscrip :INS A+ | BADINE SC<br>FR 58 1270 6308   |
|   | CLAIRON<br>FR 85 6250 5480<br>Reproducteur Confirmé<br>Veaux Sevrés                            | TABARLY<br>FR 15 2201 6114<br>Reproducteur Confirmé<br>Veaux Sevrés        |
|   | AUTRICHE<br>FR 85 6250 5311<br>Reproductrice Reconnue<br>2ème degré Elevage<br>Inscrip :INS A+ | BELLE-ILE<br>FR 71 2126 5935<br>Reproductrice Jeune                        |
| HONGROISE<br>FR 85 6250 6341<br>Reproductrice Reconnue<br>2ème degré Elevage<br>Inscrip :INS A+<br><u>ISU</u> | UMBRELLA<br>FR 85 6250 5063<br>Reproductrice Recommandée<br>4ème degré Souche                  | NIPPUR<br>FR 57 9702 3562<br>Reproducteur Confirmé<br>Qualites Maternelles |
|   | SECRETTE<br>FR 85 6250 4775<br>Reproductrice Reconnue<br>2ème degré Elevage                    | OFFENBACH<br>FR 58 9810 6648<br>Reproducteur Confirmé<br>Veaux Sevrés      |

**SES PERFORMANCES AVANT SEVRAGE**

|                     |        |                |        |         |
|---------------------|--------|----------------|--------|---------|
| Poids naissance :   | 46 kg  | Mode pesée : e | Note   | % Série |
| GMQ 0 - 120 jours : | 983 g  | Cond Naiss 1   | DM :   |         |
| PAT 210 jours :     | 292 kg |                | DS :   |         |
| Poids entrée :      | 378 kg |                | AF :   |         |
| GMQ 0-entrée :      | 1165 g | 81 %/série     | Etat : | /10     |

**EVALUATION GENETIQUE DES PARENTS A PARTIR DE PRODUITS AU SEVRAGE**

|                     | Base Réf   | Age 1er vêlage | IVV (nb)      | IFNAIS               | CRsev                | DMsev               | DSsev                | FOSsev              | ISEVR                | AVel                | ALait                | IVMAT                |
|---------------------|------------|----------------|---------------|----------------------|----------------------|---------------------|----------------------|---------------------|----------------------|---------------------|----------------------|----------------------|
| <b>Père</b><br>(CD) |            |                |               |                      |                      |                     |                      |                     |                      |                     |                      |                      |
| <b>Mère</b><br>(CD) | CH.PF.17.1 | 44 ms          | 396 js<br>(2) | <b>109</b><br>(0.49) | <b>100</b><br>(0.41) | <b>98</b><br>(0.53) | <b>104</b><br>(0.53) | <b>97</b><br>(0.40) | <b>104</b><br>(0.44) | <b>99</b><br>(0.33) | <b>100</b><br>(0.30) | <b>102</b><br>(0.44) |

**BRESSUIRE****Série : 171****novembre 2017**

**NESCAFE**

FR 85 6250 7174

Né le : 22/01/2017

Chez : GAEC ROUX J-PAUL MURIEL SEBASTIE (85)

Statut du veau à l'entrée (AS)

N° Station : 7174

CASE : 6

**GENEALOGIE**

|  |  |  |
|--|--|--|
| FIRST<br>FR 76 1387 9841<br>Reproducteur Confirmé<br>Veaux Sevrés  | SYLVANER<br>FR 10 1703 1840<br>Reproducteur Recommandé Elite                               | IGLOO.MIC<br>FR 03 9310 0604<br>Reproducteur Confirmé<br>Veaux Sevrés      |
|  | ANETH<br>FR 76 1387 9072<br>Reproductrice Recommandée 4ème degé Souche<br>Inscrip :INS A+  | JUPE<br>FR 10 9410 0539<br>Reproductrice Recommandée 4ème degé Souche      |
|  | CLAIRON<br>FR 85 6250 5480<br>Reproducteur Confirmé<br>Veaux Sevrés                        | PINAY<br>FR 85 5239 4134<br>Reproducteur Recommandé Elite                  |
|  | ENDIVE<br>FR 85 6250 5823<br>Reproductrice Reconnuée 2ème degré Elevage<br>Inscrip :INS A+ | URACILE<br>FR 76 1387 8734<br>Reproductrice Reconnuée 2ème degré Elevage   |
| GARDERIE<br>FR 85 6250 6232<br>Reproductrice Reconnuée 2ème degré Elevage<br>Inscrip :INS A+<br><u>ISU</u> | CLAIRON<br>FR 85 6250 5480<br>Reproducteur Confirmé<br>Veaux Sevrés                        | NIPPUR<br>FR 57 9702 3562<br>Reproducteur Confirmé<br>Qualites Maternelles |
|  | ENDIVE<br>FR 85 6250 5823<br>Reproductrice Reconnuée 2ème degré Elevage<br>Inscrip :INS A+ | UMBRELLA<br>FR 85 6250 5063<br>Reproductrice Recommandée 4ème degé Souche  |
|  | ENDIVE<br>FR 85 6250 5823<br>Reproductrice Reconnuée 2ème degré Elevage<br>Inscrip :INS A+ | AMADEUS<br>FR 85 6250 5315<br>Reproducteur Confirmé<br>Veaux Sevrés        |
|  |  | ACTIVE<br>FR 85 6250 5228<br>Reproductrice Reconnuée 2ème degré Elevage    |

**SES PERFORMANCES AVANT SEVRAGE**

|                     |        |                |        |         |
|---------------------|--------|----------------|--------|---------|
| Poids naissance :   | 47 kg  | Mode pesée : e | Note   | % Série |
| GMQ 0 - 120 jours : | 1125 g | Cond Naiss 1   | DM :   |         |
| PAT 210 jours :     | 339 kg |                | DS :   |         |
| Poids entrée :      | 466 kg |                | AF :   |         |
| GMQ 0-entrée :      | 1475 g | 102 %/série    | Etat : | /10     |

**EVALUATION GENETIQUE DES PARENTS A PARTIR DE PRODUITS AU SEVRAGE**

|                     | Base Réf   | Age 1er vêlage | IVV (nb)      | IFNAIS               | CRsev                | DMsev                | DSsev                | FOSsev               | ISEVR                | AVel                 | ALait                | IVMAT                |
|---------------------|------------|----------------|---------------|----------------------|----------------------|----------------------|----------------------|----------------------|----------------------|----------------------|----------------------|----------------------|
| <b>Père</b><br>(CD) | CH.PF.17.1 |                |               | <b>110</b><br>(0.99) | <b>118</b><br>(0.98) | <b>116</b><br>(0.98) | <b>110</b><br>(0.98) | <b>113</b><br>(0.96) | <b>131</b><br>(0.98) | <b>99</b><br>(0.67)  | <b>104</b><br>(0.59) | <b>128</b><br>(0.82) |
| <b>Mère</b><br>(CD) | CH.PF.17.1 | 36 ms          | 390 js<br>(3) | <b>111</b><br>(0.50) | <b>94</b><br>(0.41)  | <b>102</b><br>(0.54) | <b>104</b><br>(0.54) | <b>102</b><br>(0.40) | <b>101</b><br>(0.45) | <b>101</b><br>(0.31) | <b>101</b><br>(0.28) | <b>101</b><br>(0.46) |

**BRESSUIRE**

Série : 171

novembre 2017

**MEDAILLON**

FR 17 1769 7800

Né le : 08/12/2016

Chez : EARL MALLET (17)

Statut du veau à l'entrée (Espoir)

N° Station : 7800

CASE : 9

**GENEALOGIE**

|   |  |   |
|---|--|---|
| BULLY<br>FR 21 3030 6127<br>Reproducteur<br>Recommandé<br>Elite | SULLY<br>FR 21 0110 8796<br>Reproducteur<br>Confirmé<br>Veaux Sevrés                               | PADIRAC<br>FR 03 1006 9036<br>Reproducteur<br>Confirmé<br>Veaux Sevrés            |
|   | UCOCOTTE<br>FR 21 3030 3201<br>Reproductrice<br>Recommandée<br>4ème degé Souche<br>Inscrip :INS A+ | FOURNAISE<br>FR 21 9033 4617<br>Reproducteur<br>Confirmé<br>Veaux Sevrés          |
|   | VIVIERS<br>FR 57 0358 1890<br>Reproducteur<br>Recommandé<br>Elite                                  | NECESSAIRE<br>FR 63 2779 3880<br>Reproducteur<br>Confirmé<br>Qualites Maternelles |
|   | COLETTE<br>FR 17 1769 7442<br>Reproductrice<br>Reconnue<br>2ème degré Elevage<br>Inscrip :INS A+   | SIBERIE<br>FR 57 0341 8896<br>Reproductrice<br>Recommandée<br>4ème degé Souche    |
| IBIZA<br>FR 17 1769 7655<br>Inscrip :INS A+<br><u>ISU</u>       |  | MAGENTA<br>FR 42 9610 5603<br>Reproducteur<br>Confirmé<br>Qualites Maternelles    |
|   |  | UDORETTE<br>FR 17 1769 7271<br>Reproductrice Jeune                                |
|   |  |   |

**SES PERFORMANCES AVANT SEVRAGE**

|                     |        |                |              |         |
|---------------------|--------|----------------|--------------|---------|
| Poids naissance :   | 44 kg  | Mode pesée : p | Note         | % Série |
| GMQ 0 - 120 jours : | 1067 g | Cond Naiss 1   | DM : 67      | 95      |
| PAT 210 jours :     | 299 kg |                | DS : 62      | 83      |
| Poids entrée :      | 445 kg |                | AF : 65      | 94      |
| GMQ 0-entrée :      | 1219 g | 85 %/série     | Etat : 6 /10 |         |

**EVALUATION GENETIQUE DES PARENTS A PARTIR DE PRODUITS AU SEVRAGE**

|                     | Base Réf   | Age 1er<br>vélage | IVV<br>(nb)   | IFNAIS               | CRsev                | DMsev                | DSsev                | FOSsev               | ISEVR                | AVel                 | ALait                | IVMAT                |
|---------------------|------------|-------------------|---------------|----------------------|----------------------|----------------------|----------------------|----------------------|----------------------|----------------------|----------------------|----------------------|
| <b>Père</b><br>(CD) | CH.PF.17.1 |                   |               | <b>101</b><br>(0.99) | <b>107</b><br>(0.99) | <b>108</b><br>(0.99) | <b>110</b><br>(0.99) | <b>110</b><br>(0.98) | <b>112</b><br>(0.99) | <b>110</b><br>(0.79) | <b>104</b><br>(0.77) | <b>114</b><br>(0.90) |
| <b>Mère</b><br>(CD) | CH.PF.17.1 | 34 ms             | 399 js<br>(2) | <b>95</b><br>(0.53)  | <b>103</b><br>(0.46) | <b>99</b><br>(0.55)  | <b>116</b><br>(0.55) | <b>105</b><br>(0.44) | <b>102</b><br>(0.48) | <b>111</b><br>(0.39) | <b>114</b><br>(0.38) | <b>110</b><br>(0.49) |

BRESSUIRE

Série : 171

novembre 2017

NAHUM

FR 85 5072 8020

Né le : 04/01/2017

Chez : MAISON DE L'ELEVAGE (85)

Statut du veau à l'entrée (Espoir)

N° Station : 8020

CASE : 3

### GENEALOGIE

|                           |  |                 |  |                 |  |
|---------------------------|--|-----------------|--|-----------------|--|
| FIRST<br>FR 76 1387 9841  | Reproducteur<br>Confirmé<br>Veaux Sevrés | SYLVANER        | Reproducteur<br>Recommandé<br>Elite              | IGLOO.MIC       | Reproducteur<br>Confirmé<br>Veaux Sevrés         |
|                           |  | FR 10 1703 1840 |  | FR 03 9310 0604 |  |
|                           |  | ANETH           | Reproductrice<br>Recommandée<br>4ème degé Souche | JUPE            | Reproductrice<br>Recommandée<br>4ème degé Souche |
|                           |  | FR 76 1387 9072 |  | FR 10 9410 0539 |  |
|                           |  | Inscrip :INS A+ |  | PINAY           | Reproducteur<br>Recommandé<br>Elite              |
|                           |  |                 |  | FR 85 5239 4134 |  |
|                           |  |                 |  | URACILE         | Reproductrice<br>Reconnue<br>2ème degré Elevage  |
|                           |  |                 |  | FR 76 1387 8734 |  |
| HILARY<br>FR 85 5072 1711 | Reproductrice Jeune                      | FAVORI P        | Reproducteur<br>Confirmé<br>Veaux Sevrés         | BECO P          |  |
|                           |  | FR 71 2157 0830 |  | FR 21 4822 7009 |  |
|                           |  | DAISY 6922      | Reproductrice<br>Reconnue<br>3ème degré Elevage  | BOURGOGNE       | Reproductrice<br>Reconnue<br>2ème degré Elevage  |
|                           |  | FR 85 5072 1434 |  | FR 71 2130 6399 |  |
|                           |  | Inscrip :INS A+ |  | THIBAUD         | Reproducteur<br>Confirmé<br>Veaux Sevrés         |
|                           |  | <u>ISU</u>      |  | FR 85 5239 4374 |  |
|                           |  |                 |  | ROULADE         | Reproductrice<br>Recommandée<br>4ème degé Souche |
|                           |  |                 |  | FR 85 5072 6922 |  |

### SES PERFORMANCES AVANT SEVRAGE

|                     |        |                |              |         |
|---------------------|--------|----------------|--------------|---------|
| Poids naissance :   | 53 kg  | Mode pesée : p | Note         | % Série |
| GMQ 0 - 120 jours : | 1275 g | Cond Naiss 1   | DM : 77      | 109     |
| PAT 210 jours :     | 325 kg |                | DS : 74      | 99      |
| Poids entrée :      | 430 kg |                | AF : 63      | 91      |
| GMQ 0-entrée :      | 1248 g | 87 %/série     | Etat : 7 /10 |         |

### EVALUATION GENETIQUE DES PARENTS A PARTIR DE PRODUITS AU SEVRAGE

|                     | Base Réf   | Age 1er<br>vélage | IVV<br>( nb)  | IFNAIS               | CRsev                | DMsev                | DSsev                | FOSsev               | ISEVR                | AVel                 | ALait                | IVMAT                |
|---------------------|------------|-------------------|---------------|----------------------|----------------------|----------------------|----------------------|----------------------|----------------------|----------------------|----------------------|----------------------|
| <b>Père</b><br>(CD) | CH.PF.17.1 |                   |               | <b>110</b><br>(0.99) | <b>118</b><br>(0.98) | <b>116</b><br>(0.98) | <b>110</b><br>(0.98) | <b>113</b><br>(0.96) | <b>131</b><br>(0.98) | <b>99</b><br>(0.67)  | <b>104</b><br>(0.59) | <b>128</b><br>(0.82) |
| <b>Mère</b><br>(CD) | CH.PF.17.1 | 24 ms             | 439 js<br>(3) | <b>94</b><br>(0.51)  | <b>103</b><br>(0.41) | <b>88</b><br>(0.52)  | <b>110</b><br>(0.52) | <b>107</b><br>(0.39) | <b>94</b><br>(0.44)  | <b>104</b><br>(0.31) | <b>106</b><br>(0.24) | <b>98</b><br>(0.42)  |

BRESSUIRE

Série : 171

novembre 2017

**NUVOLARI**

FR 17 3108 8444

Né le : 29/01/2017

Chez : EARL CERF (17)

Statut du veau à l'entrée (Espoir)

**N° Station : 8444**

CASE : 4

**GENEALOGIE**

|  |                 |  |                 |   |
|--|-----------------|--|-----------------|---|
| JAGUAR<br>FR 17 3108 8317<br><br>Reproducteur Jeune            | ATHOS           | Reproducteur<br>Confirmé<br>Qualités Maternelles | NATUR           | Reproducteur<br>Recommandé<br>Elite             |
|  | FR 71 2152 5280 |  | FR 36 9701 0336 |   |
|  | GIBSIE          |  | TOPASE          | Reproductrice<br>Reconnue<br>2ème degré Elevage |
|  | FR 17 3108 8130 |  | FR 71 2127 2214 |   |
|  | Inscrip :INS A+ |  | EMBRUN          |   |
|  |                 |  | FR 17 2369 4296 |   |
|  |                 |  | CADIX           | Reproductrice<br>Reconnue<br>2ème degré Elevage |
|  |                 |  | FR 85 4337 2252 |   |
| HARDIE<br>FR 17 3108 8208<br><br>Inscrip :INS A+<br><u>ISU</u> | ALSACIEN        |  | PATRIOTE        | Reproducteur                                    |
|  | FR 17 3716 7203 |  | FR 18 1216 9723 | Veaux Sevrés                                    |
|  |                 |  | LORAINE         |   |
|  |                 |  | FR 17 9410 0228 |   |
|  | ARIANE          | Reproductrice<br>Recommandée<br>4ème degé Souche | TANGO           | Reproducteur Jeune                              |
|  | FR 17 3108 7881 |  | FR 17 3108 7779 | Conseillé                                       |
|  | Inscrip :INS A+ |  | REGLISSE        | Reproductrice<br>Reconnue<br>2ème degré Elevage |
|  |                 |  | FR 85 0510 8557 |   |

**SES PERFORMANCES AVANT SEVRAGE**

|                     |        |                |        |         |
|---------------------|--------|----------------|--------|---------|
| Poids naissance :   | 45 kg  | Mode pesée : c | Note   | % Série |
| GMQ 0 - 120 jours : | 1075 g | Cond Naiss 2   | DM :   | 70 99   |
| PAT 210 jours :     | 300 kg |                | DS :   | 62 83   |
| Poids entrée :      | 400 kg |                | AF :   | 73 106  |
| GMQ 0-entrée :      | 1282 g | 89 %/série     | Etat : | 7 /10   |

**EVALUATION GENETIQUE DES PARENTS A PARTIR DE PRODUITS AU SEVRAGE**

|                     | Base Réf   | Age 1er<br>vélage | IVV<br>(nb) | IFNAIS              | CRsev               | DMsev               | DSsev               | FOSsev              | ISEVR               | AVel                | ALait                | IVMAT               |
|---------------------|------------|-------------------|-------------|---------------------|---------------------|---------------------|---------------------|---------------------|---------------------|---------------------|----------------------|---------------------|
| <b>Père</b><br>(CD) |            |                   |             |                     |                     |                     |                     |                     |                     |                     |                      |                     |
| <b>Mère</b><br>(CD) | CH.PF.17.1 | 50 ms             | (1)         | <b>98</b><br>(0.34) | <b>97</b><br>(0.23) | <b>99</b><br>(0.33) | <b>94</b><br>(0.33) | <b>99</b><br>(0.25) | <b>95</b><br>(0.27) | <b>92</b><br>(0.22) | <b>103</b><br>(0.16) | <b>98</b><br>(0.27) |

**BRESSUIRE****Série : 171****novembre 2017**

**MEGA**

FR 85 2189 9086

Né le : 21/01/2017

Chez : GAEC LES 2 RUISSEaux (85)

Statut du veau à l'entrée (AS)

N° Station : 9086

CASE : 2

**GENEALOGIE**

|   |   |                 |   |                 |   |
|---|---|-----------------|---|-----------------|---|
| HEMOLYSE<br>FR 85 2758 3460                                 | <b>Reproducteur<br/>Confirmé<br/>Veaux Sevrés</b> | CADEAU          | <b>Reproducteur Jeune</b>                                 | IMPAIR          | <b>Reproducteur<br/>Confirmé<br/>Qualités Maternelles</b> |
|   |   | FR 85 2736 7561 | <b>Conseillé</b>  | FR 18 9310 2983 |   |
|   |   | 3200            |   | 4546            |   |
|   |   | FR 85 2758 3200 | <b>Reproductrice<br/>Recommandée<br/>4ème degé Souche</b> | FR 85 2736 4546 |   |
|   |   | Inscrip :INS A+ |   | AMOUR           | <b>Reproducteur<br/>Confirmé<br/>Veaux Sevrés</b>         |
|   |   |                 |   | FR 85 2686 8452 |   |
|   |   |                 |   | 2950            | <b>Reproductrice Jeune</b>                                |
|   |   |                 |   | FR 85 2758 2950 |   |
| 84066 0<br>FR 85 2189 8466<br>Inscrip :INS A+<br><u>ISU</u> | <b>Reproductrice Jeune</b>                        | BIC             | <b>Reproducteur<br/>Confirmé<br/>Veaux Sevrés</b>         | OPINIATRE       | <b>Reproducteur<br/>Confirmé<br/>Aptitudes Bouchères</b>  |
|   |   | FR 85 2189 8165 |   | FR 85 1977 8241 |   |
|   |   | 8063            |   | TANIERE         | <b>Reproductrice<br/>Recommandée<br/>4ème degé Souche</b> |
|   |   | FR 85 2189 8063 |   | FR 85 2189 7886 |   |
|   |   | Inscrip :INSA+2 |   | SOUVERAIN       | <b>Reproducteur<br/>Veaux Sevrés</b>                      |
|   |   |                 |   | FR 85 5239 4257 |   |
|   |   |                 |   | 7531            |   |
|   |   |                 |   | FR 85 9804 3431 |   |

**SES PERFORMANCES AVANT SEVRAGE**

|                     |        |                |              |         |
|---------------------|--------|----------------|--------------|---------|
| Poids naissance :   | 52 kg  | Mode pesée : e | Note         | % Série |
| GMQ 0 - 120 jours : | 1533 g | Cond Naiss 2   | DM : 83      | 118     |
| PAT 210 jours :     | 369 kg |                | DS : 88      | 117     |
| Poids entrée :      | 475 kg |                | AF : 83      | 120     |
| GMQ 0-entrée :      | 1484 g | 103 %/série    | Etat : 7 /10 |         |

**EVALUATION GENETIQUE DES PARENTS A PARTIR DE PRODUITS AU SEVRAGE**

|                     | Base Réf   | Age 1er<br>vélage | IVV<br>( nb)  | IFNAIS               | CRsev                | DMsev               | DSsev                | FOSsev               | ISEVR                | AVel                | ALait                | IVMAT                |
|---------------------|------------|-------------------|---------------|----------------------|----------------------|---------------------|----------------------|----------------------|----------------------|---------------------|----------------------|----------------------|
| <b>Père</b><br>(CD) | CH.PF.17.1 |                   |               | <b>116</b><br>(0.87) | <b>103</b><br>(0.73) | <b>91</b><br>(0.79) | <b>94</b><br>(0.77)  | <b>102</b><br>(0.63) | <b>105</b><br>(0.76) |                     |                      | <b>102</b><br>(0.61) |
| <b>Mère</b><br>(CD) | CH.PF.17.1 | 35 ms             | 357 js<br>(5) | <b>100</b><br>(0.46) | <b>103</b><br>(0.35) | <b>95</b><br>(0.47) | <b>103</b><br>(0.47) | <b>101</b><br>(0.34) | <b>100</b><br>(0.38) | <b>99</b><br>(0.30) | <b>100</b><br>(0.24) | <b>100</b><br>(0.40) |

**BRESSUIRE**

Série : 171

novembre 2017



**NAVARRO**

FR 49 6557 9710

Né le : 01/02/2017

Chez : GAEC AILLERIE (49)

Statut du veau à l'entrée (Espoir)

N° Station : 9710

CASE : 2

**GENEALOGIE**

|  |  |  |
|--|--|--|
| IMPAIR<br>FR 49 6557 9235<br><br>Reproducteur Jeune  | ESPRIT<br>FR 89 3524 9632<br><br>Reproducteur Confirmé<br>Veaux Sevrés         | PACHA<br>FR 58 1399 9218<br><br>Reproducteur Confirmé<br>Veaux Sevrés          |
|  | AZALEE<br>FR 85 2199 4279<br><br>Reproductrice Jeune                           | VIVACE<br>FR 89 3524 4054<br><br>Reproductrice Reconnue<br>2ème degré Elevage  |
|  | Inscrip :INS A+  | NATUR<br>FR 36 9701 0336<br><br>Reproducteur Reconnu<br>Elite                  |
|  |  | TAQUINE<br>FR 85 2199 3953<br><br>Reproductrice Reconnue<br>2ème degré Elevage |
| DYNAMO<br>FR 49 6557 8822<br><br>Reproductrice Reconnue<br>4ème degé Souche<br><br>Inscrip :INS A+<br><u>ISU</u> | ADOUR<br>FR 79 2352 0617<br><br>Reproducteur Confirmé<br>Veaux Sevrés          | TOKYO<br>FR 58 1220 2382<br><br>Reproducteur Confirmé<br>Veaux Sevrés          |
|  | SIMONIE<br>FR 49 6557 8256<br><br>Reproductrice Reconnue<br>2ème degré Elevage | PELOUSE<br>FR 79 2352 0037<br><br>Reproductrice Reconnue<br>4ème degé Souche   |
|  | Inscrip :INS A+  | OKAPI<br>FR 18 1251 9411<br><br>Reproducteur Confirmé<br>Veaux Sevrés          |
|  |  | ISABEAU<br>FR 53 9310 3139<br><br>Reproductrice Reconnue<br>2ème degré Elevage |

**SES PERFORMANCES AVANT SEVRAGE**

|                     |        |                |        |         |
|---------------------|--------|----------------|--------|---------|
| Poids naissance :   | 49 kg  | Mode pesée : p | Note   | % Série |
| GMQ 0 - 120 jours : | 1150 g | Cond Naiss 1   | DM :   | 80 113  |
| PAT 210 jours :     | 341 kg |                | DS :   | 90 120  |
| Poids entrée :      | 480 kg |                | AF :   | 60 87   |
| GMQ 0-entrée :      | 1573 g | 109 %/série    | Etat : | 6 /10   |

**EVALUATION GENETIQUE DES PARENTS A PARTIR DE PRODUITS AU SEVRAGE**

|                     | Base Réf   | Age 1er vêlage | IVV (nb)      | IFNAIS               | CRsev                | DMsev                | DSsev                | FOSsev              | ISEVR                | AVel                | ALait                | IVMAT                |
|---------------------|------------|----------------|---------------|----------------------|----------------------|----------------------|----------------------|---------------------|----------------------|---------------------|----------------------|----------------------|
| <b>Père</b><br>(CD) | CH.PF.17.1 |                |               | <b>100</b><br>(0.82) | <b>103</b><br>(0.63) | <b>99</b><br>(0.73)  | <b>109</b><br>(0.68) | <b>92</b><br>(0.58) | <b>103</b><br>(0.67) | <b>96</b><br>(0.39) | <b>97</b><br>(0.34)  | <b>100</b><br>(0.57) |
| <b>Mère</b><br>(CD) | CH.PF.17.1 | 29 ms          | 361 js<br>(7) | <b>105</b><br>(0.63) | <b>101</b><br>(0.48) | <b>101</b><br>(0.63) | <b>107</b><br>(0.63) | <b>96</b><br>(0.48) | <b>105</b><br>(0.53) | <b>95</b><br>(0.41) | <b>106</b><br>(0.35) | <b>106</b><br>(0.54) |

**BRESSUIRE**

Série : 171

novembre 2017

Entrée du : jeudi 02 Novembre 2017.

Département Génétique  
Service Aptitudes et Sélection des Races Allaitantes  
THOUMY Laure, Arnaud DELPEUCH, Armelle GION-GOVIGNON.

# Catalogue entrée en STATION D'ÉVALUATION de BRESSUIRE dans les DEUX SEVRES

## Série S171 (24<sup>ème</sup>)



**INSTITUT DE  
L'ÉLEVAGE**

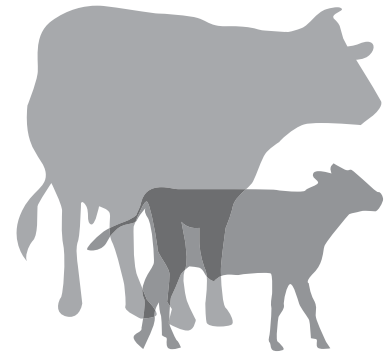

Édité par :  
l'Institut de l'Élevage  
[www.idele.f](http://www.idele.f)

Novembre 2017.