

MERCREDI 22 SEPT. 2021

Vente

interdépartementale aux enchères de **VEAUX MÂLES**

PARC
MOULINS-EXPO
> Avermes (Allier)



43^e ÉDITION

ROCKFELLER,
né au GAEC GOUJAT (69)
vendu à M. ALBERT Corentin (58)
Vente Moulins 2020

à partir de 8 heures
à 10 heures
à partir de 11 h 30
à 14 heures
à 15 heures

RÉCEPTION des ANIMAUX
EXPOSITION des ANIMAUX
DÉJEUNER POSSIBLE sur place
PRÉSENTATION et DÉFILÉ des VEAUX
(ring extérieur)
VENTE aux ENCHÈRES des VEAUX
MÂLES avec boîtiers électroniques

RESTAURATION et BUVETTE sur place

ALLIER : **GECB, SICAGIEB, FEDER**
CHER : **AECC 18** - CREUSE : **SECC** - INDRE : **GECDI**
LOIRE : **GERC, SICAREV COOP** - NIÈVRE : **GERCELA**
PUY-DE-DÔME : **SYNDICAT CHAROLAIS**
DU PUY-DE-DÔME

Vente organisée par
ALSONI Conseil Élevage
avec la participation
des groupements

CATALOGUE GRATUIT sur demande ou en consultation sur le site www.alsoni.fr

PORT DU MASQUE
OBLIGATOIRE



pass COVID-19
sanitaire
obligatoire

Nos partenaires
de l'évènement :



CENTRE FRANCE



Allier
le Département



Moulins
Communauté
Espace, restauration, santé, sport



LABORATOIRES DIMANALYS
POUR LA SANTÉ PUBLIQUE



ALSONI
Conseil Élevage

STONE**FR5814621815****12/01/2021**

PN : 50 CN : 2 TE : N Jum : N
 PAT120j : 264 PAT210j : 402
 DM : DS : AF : Etat :

Nais. : **BATHO SERGE**Prop. : **BATHO SERGE**n° **01****PTITLOUIS****RJ**

FR7122289254 Né le : 29/12/2018
 ELEVAGE GAGNEPAIN CHAMPENOIS

IFNAIS : AVel :
 CRsev : ALait :
 DMsev :
 DSsev : **IVMAT : CD :**
 ISEVR : CD :

SUPER HONNEUR MOULINS 2019

**OLYMPE****RJ**

FR5811518804 Né le : 08/12/2017
 BATHO ROGER

IFNAIS : 91 AVel : 94
 CRsev : 103 ALait : 89
 DMsev : 99
 DSsev : 102 **IVMAT : 93 CD : 0.3**
 ISEVR : 99 CD : 0.33 ISU : 98

NIKOS**RJ**

FR7932490840
 BIROT ALAIN

IFNAIS : 92 AVel :
 CRsev : ALait :
 DMsev :
 DSsev : **IVMAT : ()**
 ISEVR : ()

1er LE MARAULT CNV 2017
 1er LA ROCHE-SUR-YON, BRESSUIRE 2017

MELINE**RJ**

FR7122306870
 ELEVAGE GAGNEPAIN CHAMPE

IFNAIS : 90 AVel : 99
 CRsev : 101 ALait : 91
 DMsev : 97 **IVMAT : 92 (0.43)**
 DSsev : 106
 ISEVR : 96 (0.43) ISU : 100

JACPOT**RVS**

FR5812714515
 BATHO ROGER & SERGE

IFNAIS : 91 AVel : 96
 CRsev : 94 ALait : 86
 DMsev : 102 **IVMAT : 86 (0.69)**
 DSsev : 101
 ISEVR : 92 (0.82)

DELUREE**RR2 E**

FR5813608213
 BATHO ROGER & SERGE

IFNAIS : 90 AVel : 94
 CRsev : 110 ALait : 94
 DMsev : 98 **IVMAT : 99 (0.54)**
 DSsev : 105
 ISEVR : 104 (0.5) ISU : 99

HALLIDAY
RVS

HUGUET JEAN-LU
 C

JAVELLE
RJ

BIROT ALAIN

JONGLEUR
RVS

LANGILLIER JEA
 N MARC

ITALINE
RJ

ELEVAGE GAGNEP
 AIN CHAMPENOIS

HIDALGO
RVS

EARL OLIVIER

GALINE
RJ

BATHO ROGER &
 SERGE

VENDOME
RVS

BATHO ROGER

SAGA
RR2 E

BATHO ROGER &
 SERGE

Veau Mâle

Base de référence : CH.PF.21.1

Date d'édition : 20/08/2021

Charolais France - Agropôle du Marault - 58470 MAGNY-COURS



STONE P	FR0338591940	09/12/2020	A+
PN : 55 CN : 1 TE : N Jum : N	Nais. : M	GIRAUD PASCAL	
PAT120j : PAT210j :	Prop. : M	GIRAUD PASCAL	
DM : 73 DS : 72 AF : 73 Etat : 7			n° 02

LUTIN SC	A+
FR8541877587	Né le : 27/08/2015
ARNAUD STEPHANE	
IFNAIS : 97	AVel : 99
CRsev : 104	ALait : 80
DMsev : 104	
DSsev : 97	IVMAT : 92 CD : 0.63
ISEVR : 104 CD : 0.73	
1er BRESSUIRE 2016	



LOLA	RR4 S
FR0312145005	Née le : 02/11/2014
GAEC GIRAUD	
IFNAIS : 109	AVel : 101
CRsev : 103	ALait : 101
DMsev : 110	
DSsev : 91	IVMAT : 111 CD : 0.6
ISEVR : 111 CD : 0.55	ISU : 112

IONESCO GS	RJC
FR5812613850	
BATHO ROGER & SERGE	
IFNAIS :	AVel :
CRsev :	ALait :
DMsev :	IVMAT : ()
DSsev :	
ISEVR : ()	
1er NEVERS 2013	

GRATIS	RR2 E
FR8541871612	
ARNAUD STEPHANE	
IFNAIS : 108	AVel : 94
CRsev : 94	ALait : 91
DMsev : 96	IVMAT : 90 (0.53)
DSsev : 87	
ISEVR : 95 (0.5)	ISU : 100

ARTOIS	RRE
FR5810006623	
CLOIX MAURICE	
IFNAIS : 110	AVel : 113
CRsev : 102	ALait : 100
DMsev : 95	IVMAT : 103 (0.99)
DSsev : 103	
ISEVR : 104 (0.99)	

HADRIANA	RJ
FR0314462785	
GAEC GIRAUD	
IFNAIS : 99	AVel : 98
CRsev : 101	ALait : 100
DMsev : 109	IVMAT : 104 (0.53)
DSsev : 88	
ISEVR : 104 (0.53)	ISU : 110

FAVORI
RVS
GRIVEAUD BERNA RD

VICTOIRE
RR2 E
BATHO ROGER

DROLE
A+
ARNAUD STEPHAN E

DIGITALE
A+2
ARNAUD STEPHAN E

TERNOIS
RRE
EARL GABRY

PIN UP
RR2 E

COBRA
RVS
EARL DES MITTI ERS

BETISE
RR3 E
GAEC GIRAUD

Veau Mâle

Base de référence : CH.PF.21.1

Date d'édition : 20/08/2021

Charolais France - Agropôle du Marault - 58470 MAGNY-COURS



SOURCIER**FR5813821920****25/12/2020**

PN : 58 CN : 2 TE : N

Nais. : SOLNON GUY

PAT120j : PAT210j :

DM : DS : AF : Etat :

Prop. : SOLNON GUY

n° **03****LASCAR****A+**

FR2315106850

Né le : 01/01/2015

GAEC PAROTON

IFNAIS : 93

AVel :

CRsev : 100

ALait :

DMsev : 101

IVMAT : 96 CD : 0.61

DSsev : 102

ISEVR : 98 CD : 0.78

**FONTAINE****RR3 E**

FR5811310796

Née le : 15/05/2010

DESSAUNY BERNARD

IFNAIS : 84

AVel : 105

CRsev : 107

ALait : 93

DMsev : 106

IVMAT : 100 CD : 0.6

DSsev : 100

ISEVR : 103 CD : 0.6

ISU : 104

IDEFIX**RJC**

FR6356723738

GAEC BLANCHARD

IFNAIS :

AVel :

CRsev :

ALait :

DMsev :

IVMAT : ()

DSsev :

ISEVR : ()

3ème ST GERVAIS 2013

BABETTE**RJ**

FR2306103711

GAEC PAROTON

IFNAIS : 89

AVel : 78

CRsev : 102

ALait : 98

DMsev : 84

IVMAT : 88 (0.56)

DSsev : 109

ISEVR : 90 (0.54) ISU : 94

COQUELICOT**RJC**

FR7121547862

BROCHOT DENIS

IFNAIS : 80

AVel : 112

CRsev : 108

ALait : 83

DMsev : 102

IVMAT : 92 (0.83)

DSsev : 100

ISEVR : 98 (0.88)

2ème AUTUN 2007

ALASOURCE**A+**

FR5812005421

DESSAUNY BERNARD

IFNAIS : 105

AVel : 97

CRsev : 94

ALait : 100

DMsev : 101

IVMAT : 97 (0.56)

DSsev : 96

ISEVR : 96 (0.46) ISU : 96

EDENSTAR

A+GAEC DESSAUNY
JACQUES & OLIV

DEESSE

RJ

EARL BLANCHARD

PICADOR

RVSEARL DUFFRAIGNE
DANIEL

SECRETE

A+

GAEC PAROTON

TURBO CE71

RVS

BIROT ALAIN

VALLEE

RR3 E

BROCHOT DENIS

NIL

R3P

BROCHOT DENIS

SOURCE

A+DESSAUNY BERNA
RD

Veau Mâle

Base de référence : CH.PF.21.1

Date d'édition : 20/08/2021

Charolais France - Agropôle du Marault - 58470 MAGNY-COURS



SOUVENIR**FR6369241038****03/01/2021****A+**

PN : 53 CN : 2 TE : N Jum : N

Nais. : GAEC BOILEAU

PAT120j : PAT210j :

DM : DS : AF : Etat :

Prop. : GAEC BOILEAU

n° **04****OASIS****A+**

FR1827028504

Né le : 06/02/2018

SCEA CORDEBOIS LAURENT

IFNAIS : 79

AVel :

CRsev : 103

ALait :

DMsev : 93

IVMAT : 89 CD : 0.68

DSsev : 109

ISEVR : 91 CD : 0.9

2ème HONNEUR ST-AMAND 2018

2ème BOUSSAC 2018

**ORIGINE****RJ**

FR6365978052

Née le : 18/02/2018

GAEC BOILEAU

IFNAIS : 93

AVel : 97

CRsev : 100

ALait : 100

DMsev : 87

IVMAT : 92 CD : 0.38

DSsev : 113

ISEVR : 92 CD : 0.42

ISU : 100

LOCHNESS**A+**

FR2315106899

GAEC PAROTON

IFNAIS : 95

AVel :

CRsev : 101

ALait :

DMsev : 97

IVMAT : 99 (0.68)

DSsev : 106

ISEVR : 98 (0.84)

1er ST-AMAND 2016

GIN-FIZZ**RR2 E**

FR1827041821

SCEA CORDEBOIS LAURENT

IFNAIS : 89

AVel : 103

CRsev : 101

ALait : 86

DMsev : 98

IVMAT : 89 (0.59)

DSsev : 98

ISEVR : 95 (0.59)

ISU : 104

IS GOOD**RVS**

FR0314843761

EARL MELIN SERGE

IFNAIS : 86

AVel :

CRsev : 111

ALait :

DMsev : 96

IVMAT : 101 (0.66)

DSsev : 106

ISEVR : 102 (0.79)

1er ST GERVAIS 2013

IMPOSANTE**RJ**

FR6356743462

EARL BOILEAU

IFNAIS : 98

AVel : 85

CRsev : 94

ALait : 101

DMsev : 88

IVMAT : 88 (0.52)

DSsev : 107

ISEVR : 88 (0.5)

ISU : 94

DIAMANT

RVSGAEC CLUZEL -
HEURTIER

DYNASTIE

RJ

GAEC PAROTON

DIX DE DER

RVS

GAEC PAROTON

VEINE

A+SCEA CORDEBOIS
LAURENT

COLUMBO

RVSEARL MEILLEROU
X

CHAMADE

RR4 SEARL MELIN SER
GE

DANUBE

RJC

RAYMOND JC & A

ELEGANTE

A+

EARL BOILEAU

Veau Mâle

Base de référence : CH.PF.21.1

Date d'édition : 20/08/2021

Charolais France - Agropôle du Marault - 58470 MAGNY-COURS



SICILIEN**FR7122211998****07/01/2021**

PN : 58 CN : 2 TE : N Jum : N Nais. : DEROCHE STEPHANE(GAEC DE MAUBLANC)
 PAT120j : PAT210j :
 DM : DS : AF : Etat : Prop. : **GAEC DE MAUBLANC**

n° 05**MIRADOR****RJ**

FR0339046620 Né le : 11/12/2015

GAEC MELET FRERES

IFNAIS : 82 AVel :
 CRsev : 105 ALait :
 DMsev : 87
 DSsev : 124 IVMAT : 89 CD : 0.65
 ISEVR : 93 CD : 0.88

1er HONNEUR JUN GUEUGNON 2018
 1er MOULINS 2019

**ITALIENNE****RR3 E**

FR7121743210 Né le : 18/01/2013

GAEC DE MAUBLANC

IFNAIS : 101 AVel : 91
 CRsev : 99 ALait : 101
 DMsev : 100
 DSsev : 98 IVMAT : 99 CD : 0.51
 ISEVR : 99 CD : 0.47 ISU : 106

JONAS**RJ**FR1827014447
SCEA DU BOURG

IFNAIS : 97 AVel :
 CRsev : 103 ALait :
 DMsev : 95 IVMAT : 92 (0.63)
 DSsev : 108
 ISEVR : 99 (0.76)

2ème ST-AMAND 2014

IDYLLE**RJ**FR0314963232
GAEC MELET FRERES

IFNAIS : 94 AVel : 92
 CRsev : 99 ALait : 100
 DMsev : 88 IVMAT : 92 (0.55)
 DSsev : 114
 ISEVR : 92 (0.56) ISU : 94

BABACOO**RVS**FR7121506027
PERRAUD PAUL

IFNAIS : 103 AVel : 94
 CRsev : 98 ALait : 103
 DMsev : 103 IVMAT : 102 (0.81)
 DSsev : 90
 ISEVR : 101 (0.87)

3ème ROANNE 2007

ENZO**RR3 E**FR7121659604
M MULOT GILBERT

IFNAIS : 106 AVel : 85
 CRsev : 98 ALait : 98
 DMsev : 98 IVMAT : 96 (0.57)
 DSsev : 98
 ISEVR : 99 (0.53) ISU : 110

HERACLES
RVS
 BATHO ROGER &
 SERGE

FREJUS
RJ
 SCEA DU BOURG

UTRECHT
RVS
 SCEA DU BOURG

BALLERINE
RJ
 GAEC MELET FRE
 RES

VICECONSUL
RVS
 EMORINE YVES

SEDUCTION
RR2 E
 PERRAUD PAUL

VAUBAN
RVS
 GAEC CLAME R.S
 &ANDRIOT L

ACTISE
RR2 E
 M MULOT GIL
 BERT

Veau Mâle

Base de référence : CH.PF.21.1

Date d'édition : 20/08/2021

Charolais France - Agropôle du Marault - 58470 MAGNY-COURS



SCOTISH**FR4243300905****04/02/2021****A+**

PN : 54 CN : 1 TE : N

Nais. : GAEC LAFAY PIERRON

PAT120j : 261 PAT210j : 420

Prop. : GAEC LAFAY PIERRON

DM : DS : AF : Etat :

n° **06****NAPOLEON****RVS**

FR7122227997

Née le : 15/12/2016

DEROCHE STEPHANE(GAEC DE MAUBLANC)

IFNAIS : 93

AVel :

CRsev : 124

ALait :

DMsev : 108

IVMAT : 105 CD : 0.6

DSsev : 117

ISEVR : 123 CD : 0.75

1er GUEUGNON 2017

2ème ROANNE 2018

**IRLANDE****RR2 E**

FR4242068451

Née le : 14/12/2012

PIERRON-LAFAY CATHERINE

IFNAIS : 95

AVel : 108

CRsev : 101

ALait : 96

DMsev : 93

IVMAT : 94 CD : 0.49

DSsev : 106

ISEVR : 95 CD : 0.44

ISU : 100

GASCON**RVS**

FR7121741270

LANGILLIER JEAN MARC

IFNAIS : 86

AVel : 111

CRsev : 124

ALait : 67

DMsev : 111

IVMAT : 102 (0.85)

DSsev : 114

ISEVR : 123 (0.92)

GP HONNEUR CHAROLLES 2015

1er CHAROLLES, GUEUGNON 2011

GLORIEUSE**RJ**

FR7121661188

MME MULOT SOPHIE

IFNAIS : 93

AVel : 75

CRsev : 103

ALait : 95

DMsev : 104

IVMAT : 97 (0.52)

DSsev : 108

ISEVR : 103 (0.52) ISU : 100

FILIBERT**RVS**

FR0313830596

GAEC MICAUD

IFNAIS : 88

AVel : 122

CRsev : 114

ALait : 77

DMsev : 104

IVMAT : 98 (0.83)

DSsev : 109

ISEVR : 111 (0.89)

1er MONTLUCON 2010

2ème ROANNE 2013, 2012, 2011

DOMINICAIN**RR2 E**

FR4241414905

PIERRON-LAFAY CATHERINE

IFNAIS : 97

AVel : 94

CRsev : 89

ALait : 108

DMsev : 96

IVMAT : 93 (0.51)

DSsev : 95

ISEVR : 87 (0.44) ISU : 104

CADUM

RVS

GAEC MICAUD

DISCRETE

RJ

LANGILLIER JEAN MARC

DIPLOMATE

RVS

GAEC MELET FRES

DUCHESS

RJ

M MULOT GILBERT

UTRILLOMIC

RVS

EARL COLLINET

ACADEMY

RJ

GAEC MICAUD

ACTARUS

EARL PAPONNEAU

VARSOVIE

RR3 E

GAEC DEPORTE FRERES

Veau Mâle

Base de référence : CH.PF.21.1

Date d'édition : 20/08/2021

Charolais France - Agropôle du Marault - 58470 MAGNY-COURS



SIGNAL**FR0338731526****03/03/2021****A+**

PN : 51

CN : 1

TE : N

Nais. : ROUSSEAU ALAIN

PAT120j : 253

PAT210j :

DM : 69

DS : 78

AF : 78

Etat : 5

Prop. : **M ROUSSEAU ALAIN**n° **07****MARQUIS****RJC**

FR8549709201

Né le : 13/12/2018

EARL LEVRON VINCENT

IFNAIS : 90

AVel : 98

CRsev : 110

ALait : 94

DMsev : 118

IVMAT : 110 CD : 0.66

DSsev : 102

ISEVR : 114 CD : 0.74

2ème LA ROCHE-SUR-YON 2017

3ème POITIERS CNA 2018

**MOJITA****RR2 E**

FR0338506091

Née le : 20/02/2018

EARL ROUSSEAU ALAIN

IFNAIS : 93

AVel : 105

CRsev : 109

ALait : 94

DMsev : 102

DSsev : 110

ISEVR : 107 CD : 0.44

IVMAT : 102 CD : 0.42

ISU : 104

HORTENSIA**RJ**

FR0314552206

GAEC MICAUD

IFNAIS : 77

AVel : 106

CRsev : 106

ALait : 80

DMsev : 110

IVMAT : 93 (0.92)

DSsev : 112

ISEVR : 102 (0.97)

1er HONNEUR JUN LA CHATAIGNERAIE 2014

1er LE MANS CNA 2015

BERGERE**RR4 S**

FR8549708739

LEVRON JC & V GAEC RIVAG

IFNAIS : 97

AVel : 100

CRsev : 92

ALait : 116

DMsev : 110

DSsev : 95

ISEVR : 96 (0.61)

IVMAT : 107 (0.63)

ISU : 120

JAMAIQUE**RVS**

FR0312024224

EARL COLLINET

IFNAIS : 97

AVel : 103

CRsev : 114

ALait : 92

DMsev : 98

DSsev : 122

ISEVR : 111 (0.86)

IVMAT : 103 (0.72)

FARINA**RJ**

FR0313750138

GAEC ROUSSEAU

IFNAIS : 87

AVel : 104

CRsev : 99

ALait : 93

DMsev : 103

DSsev : 96

ISEVR : 95 (0.45)

IVMAT : 94 (0.5)

ISU : 104

UTRILLOMIC

RVS

EARL COLLINET

VALERIANE

RJ

GAEC MICAUD

HUGO LM

RVS

VODKA

A+LEVRON JC & V
GAEC RIVAGE

FARCEUR

RVS

GAEC PICAUT

DIME

RR4 S

EARL COLLINET

CHECK UP

A+BATHO SERGE &
ROGER

ALBERTINE

RJ

GAEC ROUSSEAU

Veau Mâle

Base de référence : CH.PF.21.1

Date d'édition : 20/08/2021

Charolais France - Agropôle du Marault - 58470 MAGNY-COURS



SCENARISTE

FR0334571588

09/03/2021

PN : 54 CN : 2 TE : N Jum : N

Nais. : GAEC MICAUD

PAT120j : PAT210j :

Prop. : GAEC MICAUD

DM : DS : AF : Etat :

n° 08

PIONEER

A+

FR7122129668

Né le : 17/03/2019

EARL RIZET PATRICK

IFNAIS : 83

AVel :

CRsev : 83

ALait :

DMsev : 83

IVMAT :

DSsev : 83

CD :

ISEVR :

CD :

1er HONNEUR CHAROLLES 2019
1er LE MARAULT CNV 2019

H CUP

RR2 E

FR0314552193

Née le : 08/03/2012

GAEC MICAUD

IFNAIS : 89

AVel : 102

CRsev : 95

ALait : 105

DMsev : 96

DSsev : 106

ISEVR : 89

CD : 0.55

IVMAT : 95

CD : 0.57

ISU : 102

IVANHOE

RJ

FR5810713272

EARL TOUILLON MOIRON

IFNAIS : 75

AVel :

CRsev : 111

ALait :

DMsev : 96

IVMAT : 95 (0.63)

DSsev : 108

ISEVR : 97 (0.79)

1er HONNEUR LE MARAULT CNV 2013

1er LE MARAULT CNA 2014

GARIGUETTE

RR2 E

FR7121881462

RIZET ALEXIS

IFNAIS : 92

AVel : 91

CRsev : 104

ALait : 104

DMsev : 108

DSsev : 101

ISEVR : 104 (0.46)

IVMAT : 106 (0.52)

ISU : 102

UTRILLOMIC

RVS

FR0311403788

EARL COLLINET

IFNAIS : 93

AVel : 108

CRsev : 96

ALait : 107

DMsev : 104

DSsev : 102

ISEVR : 96 (0.98)

IVMAT : 102 (0.97)

2ème HONNEUR SEN MONTLUCON 2010

2ème COURNON CNA 2010

COQUETTE

A+

FR0312717815

GAEC MICAUD

IFNAIS : 88

AVel : 96

CRsev : 95

ALait : 102

DMsev : 97

DSsev : 99

ISEVR : 89 (0.59)

IVMAT : 93 (0.61)

ISU : 102

FEU FOLLET

RVSGAEC JEANDAUX
P & F

ECLIPSE

A+EARL TOUILLON
MOIRON

BAYER

RVS

GAEC MICAUD

VIOLETTE

M RIZET ALE
XIS

SENIOR

R3PGAEC ROUBE PER
E & FILS

FICELLE

RR4 S

EARL COLLINET

VAUBAN

RVS

EARL TOUILLON

LIPETTE

RR2 E

GAEC MICAUD

Veau Mâle

Base de référence : CH.PF.21.1

Date d'édition : 20/08/2021

Charolais France - Agropôle du Marault - 58470 MAGNY-COURS



SERAPHIN**FR7122341994****10/03/2021**

PN : 52 CN : 1 TE : N Jum : N
 PAT120j : PAT210j :
 DM : DS : AF : Etat :

Nais. : **GAEC DE L'ELEVAGE TERREAU**
 Prop. : **GAEC DE L'ELEVAGE TERREAU**

n° **09****NEUFDEPIC****RVS**

FR7122046612

Né le : 11/12/2016

GAEC VANNIER

IFNAIS : 91 Avel :
 CRsev : 123 ALait :
 DMsev : 106
 DSsev : 110 **IVMAT : 104** CD : 0.61
 ISEVR : 121 CD : 0.76

1er CHAROLLES, GUEUGNON 2017
 3ème AUTUN 2018

**GOURMANDE****RR2 E**

FR7121791524

Née le : 06/03/2011

EARL DE L'ELEVAGE TERREAU

IFNAIS : 109 Avel : 86
 CRsev : 94 ALait : 108
 DMsev : 106
 DSsev : 98 **IVMAT : 104** CD : 0.52
 ISEVR : 101 CD : 0.44 **ISU : 100**

FLEURET **RVS**

FR5811710567

BATHO SERGE & ROGER

IFNAIS : 79 Avel : 111
 CRsev : 120 ALait : 72
 DMsev : 103 **IVMAT : 95 (0.8)**
 DSsev : 119
 ISEVR : 112 (0.88)

1er NEVERS 2010
 2ème MOULINS 2010

EXTASE **RR4 S**

FR7121459717

GAEC VANNIER

IFNAIS : 97 Avel : 96
 CRsev : 108 ALait : 92
 DMsev : 102 **IVMAT : 101 (0.63)**
 DSsev : 108
 ISEVR : 107 (0.65) **ISU : 108**

COLOSSAL **RVS**

FR5815507892

GAEC CYPRES PERE & FILS

IFNAIS : 101 Avel : 81
 CRsev : 86 ALait : 111
 DMsev : 110 **IVMAT : 100 (0.78)**
 DSsev : 91
 ISEVR : 92 (0.85)

1er NEVERS 2007

CANDY **RR2 E**

FR7121527824

EARL DE L'ELEVAGE TERREAU

IFNAIS : 111 Avel : 92
 CRsev : 96 ALait : 103
 DMsev : 98 **IVMAT : 100 (0.48)**
 DSsev : 95
 ISEVR : 100 (0.44) **ISU : 100**

DOLLAR
RJ
 CZEREWKO PAUL

VODKA
RR4 S
 BATHO SERGE &
 ROGER

ATLAS
RVS
 EARL BAUDOT PH
 ILIPPE

ANTILOPE
RR3 E
 ETS GAEC VANN
 IER

VIFARGENT
RVS
 DEBARNOT FRANC
 OIS

VIGNETTE
RJ
 GAEC CYPRES PE
 RE & FILS

ULOT
RVS
 GAEC MICAUD

UNIQUE
A+
 EARL DE L'ELEV
 AGE TERREAU

Veau Mâle

Base de référence : CH.PF.21.1

Date d'édition : 20/08/2021

Charolais France - Agropôle du Marault - 58470 MAGNY-COURS



SONDRIO**FR5814021022****18/12/2020**

PN : 53 CN : 1 TE : N Jum : N

PAT120j : 249 PAT210j : 422

DM : DS : AF : Etat :

Nais. : **GAEC LEPEE BOUCHARD**Prop. : **GAEC LEPEE BOUCHARD**n° **10****LOUISDOR****RJC**

FR7122315757

Né le : 04/01/2015

GAEC LANGILLIER JEAN MARC ET FILS

IFNAIS : 83

AVel :

CRsev : 103

ALait :

DMsev : 96

IVMAT : 94 CD : 0.76

DSsev : 105

ISEVR : 94 CD : 0.88

1er CHAROLLES, GUEUGNON 2015

2ème MOULINS 2015

**LOMBARDIE****RR4 S**

FR5811815713

Née le : 12/04/2015

GAEC LEPEE BOUCHARD

IFNAIS : 89

AVel : 101

CRsev : 102

ALait : 98

DMsev : 100

DSsev : 96

ISEVR : 97 CD : 0.42

IVMAT : 97 CD : 0.48

ISU : 112

FAMEUX**RVS**

FR2142931071

GAEC DE SAINT ROCH

IFNAIS : 87

AVel : 85

CRsev : 111

ALait : 100

DMsev : 95

IVMAT : 101 (0.94)

DSsev : 116

ISEVR : 103 (0.96)

3ème HONNEUR SEMUR-EN-AUXOIS 2010

2ème MOULINS 2010

HISTAMINE**RJ**

FR7121792924

LANGILLIER JEAN MARC

IFNAIS : 94

AVel : 104

CRsev : 91

ALait : 100

DMsev : 92

IVMAT : 88 (0.58)

DSsev : 105

ISEVR : 86 (0.57)

ISU : 100

HINAULT**RJ**

FR0314552114

GAEC MICAUD

IFNAIS : 89

AVel : 99

CRsev : 101

ALait : 99

DMsev : 91

IVMAT : 92 (0.84)

DSsev : 107

ISEVR : 92 (0.9)

1er BOUSSAC 2012

2ème MONTLUCON 2012

GRASSE**A+**

FR5815611398

GAEC LEPEE BOUCHARD

IFNAIS : 93

AVel : 104

CRsev : 103

ALait : 94

DMsev : 100

DSsev : 97

ISEVR : 100 (0.45)

ISU : 94

CYRANO**RVS**MME MOIRON BE
RNADETTE**AISNE****RJ**GAEC DE SAINT
ROCH**AMBITIEUX****RJC**

GAEC PAROTON

VITAMINE**RJ**LANGILLIER JEA
N MARC**TINO****RVS**EARL DEVILLARD
JACQUES**CINDY****RJ**

GAEC MICAUD

CLINQUANT**RVS**

GRANJON MICHEL

BRINDISI**RR2 E**GAEC LEPEE BOU
CHARD

Veau Mâle

Base de référence : CH.PF.21.1

Date d'édition : 20/08/2021

Charolais France - Agropôle du Marault - 58470 MAGNY-COURS



SOPRANO**FR2321100054****26/12/2020**

PN : 53 CN : 2 TE : N Jum : N

Nais. : **GAEC ELEVAGE MARTIN**

PAT120j : 233 PAT210j :

DM : DS : AF : Etat :

Prop. : **GAEC ELEVAGE MARTIN**n° **11****LUCKY LUKE****RJ**

FR0312145252

Né le : 06/03/2015

EARL GOZARD GILLES

IFNAIS : 83

AVel : 106

CRsev : 106

ALait : 95

DMsev : 95

IVMAT : 89 CD : 0.68

DSsev : 123

ISEVR : 98 CD : 0.87

1er HONNEUR JUN BOUSSAC 2017
3ème HONNEUR MONTLUCON 2015**IPSOS****RR2 E**

FR2313100668

Née le : 07/03/2013

GAEC ELEVAGE MARTIN

IFNAIS : 86

AVel : 98

CRsev : 97

ALait : 90

DMsev : 101

DSsev : 100

ISEVR : 92 CD : 0.47

IVMAT : 89 CD : 0.54

ISU : 102

IMPOLI**RVS**

FR3615343325

HUGUET JEAN-LUC

IFNAIS : 84

AVel : 89

CRsev : 115

ALait : 101

DMsev : 101

DSsev : 117

ISEVR : 109 (0.84)

CHAMP + RAPP PARIS 2019, 2020

SUPER HONNEUR MOULINS 2018

IVMAT : 92 (0.69)

EMPLETTE**RJ**

FR0313199161

EARL GOZARD GILLES

IFNAIS : 85

AVel : 104

CRsev : 102

ALait : 91

DMsev : 94

DSsev : 109

ISEVR : 93 (0.54)

IVMAT : 90 (0.56)

ISU : 98

BERLIOZ**RJ**

FR7121345013

LANGILLIER JEAN MARC

IFNAIS : 80

AVel : 102

CRsev : 101

ALait : 73

DMsev : 97

DSsev : 103

ISEVR : 91 (0.94)

IVMAT : 79 (0.92)

1er HONNEUR MOULINS 2006

1er BOUSSAC 2011, 2008

EDELWEIS**RR3 E**

FR2309106016

EARL ELEVAGE MARTIN

IFNAIS : 92

AVel : 98

CRsev : 99

ALait : 108

DMsev : 99

DSsev : 98

ISEVR : 95 (0.45)

IVMAT : 100 (0.55)

ISU : 108

FLAUBERT

RJEARL DAVID ALA
IN & FILS

FREGATE

RR3 EHUGUET JEAN-LU
C

BONHEUR

RVSSCEA MELAYE-SE
NNEPIN

ARDENNAISE

RJEARL GOZARD GI
LLES

TE VOILA

RVS

GAEC MICAUD

TAHITI

RJLANGILLIER JEA
N MARC

VERSO

RJC

SCA DU PARADIS

BELLADONE

RR2 EEARL ELEVAGE M
ARTIN

Veau Mâle

Base de référence : CH.PF.21.1

Date d'édition : 20/08/2021

Charolais France - Agropôle du Marault - 58470 MAGNY-COURS



SO GOOD**FR4243310712****28/03/2021**

PN : 55 CN : 1 TE : N Jum : N

Nais. : GAEC CUISSET GACON

PAT120j : PAT210j :

DM : DS : AF : Etat :

Prop. : GAEC CUISSET GACON

n° **12****LORIOT****RVS**

FR1827014501

Né le : 19/12/2014

SCEA DU BOURG

IFNAIS : 103

AVel :

CRsev : 102

ALait :

DMsev : 99

IVMAT : 98 CD : 0.67

DSsev : 103

ISEVR : 103 CD : 0.86

2ème HONNEUR LA CHATRE 2015

1er ST-AMAND 2015

**INFUSION****RJ**

FR4242065179

Née le : 31/12/2012

EARL CUISSET JEAN MARC

IFNAIS : 95

AVel : 87

CRsev : 99

ALait : 93

DMsev : 99

IVMAT : 92 CD : 0.49

DSsev : 101

ISEVR : 96 CD : 0.44

ISU : 98

HERACLES**RVS**

FR5813012234

BATHO ROGER & SERGE

IFNAIS : 98

AVel : 97

CRsev : 102

ALait : 85

DMsev : 101

IVMAT : 92 (0.8)

DSsev : 108

ISEVR : 102 (0.92)

1er NEVERS 2012

HUPPE**RR4 S**

FR1827081962

SCEA DU BOURG

IFNAIS : 108

AVel : 92

CRsev : 102

ALait : 108

DMsev : 97

IVMAT : 106 (0.54)

DSsev : 101

ISEVR : 104 (0.56) ISU : 116

FRAGANTMIX**RVS**

FR5813510081

SCEA RAYMOND JEAN CHRIST

IFNAIS : 92

AVel :

CRsev : 108

ALait :

DMsev : 95

IVMAT : 89 (0.66)

DSsev : 101

ISEVR : 101 (0.74)

3ème NEVERS 2010

FIERTE**RJ**

FR4241651431

EARL CUISSET JEAN MARC

IFNAIS : 94

AVel : 95

CRsev : 95

ALait : 105

DMsev : 95

IVMAT : 94 (0.56)

DSsev : 108

ISEVR : 91 (0.48)

ISU : 98

FAVORI

RVSGRIVEAUD BERNA
RD

VENISE

A+

BATHO ROGER

CHOPIN

RVS

RAYMOND JC & A

ECLATANTE

RR4 S

SCEA DU BOURG

ATLANTIQUE

RJCLANGILLIER JEA
N MARC

VALEUR

RJ

RAYMOND JC & A

CYRANO

RJ

GAEC MICAUD

VENDEE

RJEARL CUISSET J
EAN MARC

Veau Mâle

Base de référence : CH.PF.21.1

Date d'édition : 20/08/2021

Charolais France - Agropôle du Marault - 58470 MAGNY-COURS



SEA COVE

FR5812821212

18/12/2020

PN : 52 CN : 2 TE : N Jum : N

Nais. : ADAM ARNAUD

PAT120j : PAT210j :

DM : DS : AF : Etat :

Prop. : ADAM ARNAUD (051)

n° 13

ONE AGAIN

RJ

FR0333038130

Né le : 20/12/2017

GAEC MICAUD

IFNAIS : AVel :
CRsev : ALait :
DMsev : IVMAT : CD :
DSsev :
ISEVR : CD :

1er LE MARAULT CNV 2018
1er MOULINS, MONTLUCON, ST-AMAND 2018



JADE

RJ

FR5811014117

Née le : 19/12/2013

SCEA VOISIN PHILIPPE

IFNAIS : 97 AVel : 83
CRsev : 98 ALait : 102
DMsev : 100 IVMAT : 96 CD : 0.42
DSsev : 100
ISEVR : 96 CD : 0.42 ISU : 100

HERACLES M RVS

FR5811112678

SCEA MELAYE-SENNEPIN

IFNAIS : 88 AVel : 109
CRsev : 109 ALait : 90
DMsev : 94 IVMAT : 95 (0.9)
DSsev : 118
ISEVR : 102 (0.95)

CHAMP JUN LE MARAULT CNA 2014
GP HONNEUR MONTLUCON 2018, 2017

HORS NORME RR4 S

FR0314552163

GAEC MICAUD

IFNAIS : 93 AVel : 91
CRsev : 108 ALait : 92
DMsev : 105 IVMAT : 99 (0.56)
DSsev : 101
ISEVR : 105 (0.6) ISU : 108

1er HONNEUR MONTLUCON 2012
1er LE MARAULT CNV 2012

EMPEREUR A+

FR0313199936

MELET FRANCK

IFNAIS : 98 AVel :
CRsev : 92 ALait :
DMsev : 95 IVMAT : 89 (0.68)
DSsev : 111
ISEVR : 90 (0.77)

DIGNITE RR2 E

FR5812608970

SCEA VOISIN PHILIPPE

IFNAIS : 99 AVel : 86
CRsev : 98 ALait : 98
DMsev : 107 IVMAT : 99 (0.52)
DSsev : 88
ISEVR : 100 (0.48) ISU : 96

EXELEN MS
RVS

GAEC VANNIER

DEMOISELLE
RJ

SCEA MELAYE-SENNEPIN

EQUINOXE
RVS

GAEC DELORME FERRES

BIEN FAITE
RR2 E

GAEC MICAUD

ACHILLE
RJ

SCEA DU BOURG

UKRAINE
RJ

MELET FRANCK

ARISTOCHAT
RVS

GAEC MICAUD

TRUFFE
RJ

SCEA VOISIN PHILIPPE

Veau Mâle

Base de référence : CH.PF.21.1

Date d'édition : 20/08/2021

Charolais France - Agropôle du Marault - 58470 MAGNY-COURS



SATURNE**FR0334781553****27/12/2020**

PN : 47 CN : 1 TE : N Jum : N

Nais. : VANNEREUX CHRISTOPHE

PAT120j : PAT210j :

Prop. : **M** VANNEREUX CHRISTOPHE

DM : DS : AF : Etat :

n° **14****OCEAN****RVS**

FR2147467255

Né le : 06/12/2017

GAEC MIMEUR JEAN & FILS

IFNAIS : 101

AVel : 96

CRsev : 104

ALait : 101

DMsev : 109

IVMAT : 108 CD : 0.72

DSsev : 110

ISEVR : 110 CD : 0.88

**MERVEILLE****RR2 E**

FR0339406423

Née le : 06/02/2016

VANNEREUX CHRISTOPHE

IFNAIS : 83

AVel : 91

CRsev : 110

ALait : 97

DMsev : 89

IVMAT : 95 CD : 0.47

DSsev : 117

ISEVR : 97 CD : 0.46 ISU : 106

LASKARI**RVS**

FR7122415631

CZEREWKO PAUL

IFNAIS : 95

AVel : 96

CRsev : 103

ALait : 101

DMsev : 97

IVMAT : 99 (0.79)

DSsev : 105

ISEVR : 99 (0.93)

1er CHAROLLES 2015

HOMERE**RR4 S**

FR2147461036

GAEC MIMEUR JEAN & FILS

IFNAIS : 104

AVel : 107

CRsev : 98

ALait : 103

DMsev : 105

IVMAT : 104 (0.59)

DSsev : 99

ISEVR : 102 (0.57) ISU : 114

IMOKO**A+**

FR0314963711

VANNEREUX CHRISTOPHE

IFNAIS : 86

AVel : 93

CRsev : 108

ALait : 92

DMsev : 96

IVMAT : 95 (0.81)

DSsev : 109

ISEVR : 100 (0.92)

1er MOULINS 2013

AUVERGNE**RJ**

FR0311875085

VANNEREUX CHRISTOPHE

IFNAIS : 91

AVel : 87

CRsev : 103

ALait : 101

DMsev : 86

IVMAT : 92 (0.58)

DSsev : 105

ISEVR : 92 (0.49) ISU : 102

HUGO BOSS

A+

RIZET ALEXIS

ESCADRILLE

RR3 EDESSAUNY BERNA
RD

URFE

RQMCHATILLON JEAN
MICHEL

ETOILE

A+GAEC MIMEUR JE
AN & FILS

CYRANO

A+BATHO SERGE &
ROGER

CELINE

RR3 EVANNEREUX CHRI
STOPHE

SANTIAGO

RVS

RAYMOND A & JC

PRETYWOMEN

RJVANNEREUX CHRI
STOPHE

SARDOU**FR4321861560****11/03/2021**

PN : 43 CN : 2 TE : N Jum : O
 PAT120j : PAT210j :
 DM : DS : AF : Etat :

Nais. : **GAEC ELEVAGE MERLE**
 Prop. : **GAEC ELEVAGE MERLE**

n° **15****MONTRESOR****RJC**

FR6361716744

Né le : 10/03/2016

GAEC CLUZEL - HEURTIER

IFNAIS : 85

AVel :

CRsev : 111

ALait :

DMsev : 108

IVMAT :

DSsev : 105

CD :

ISEVR : 106 (0.83)

1er MOULINS 2019
2ème PARIS 2020**MIGNONNE****RR3 E**

FR4316017346

Née le : 30/12/2015

GAEC ELEVAGE MERLE

IFNAIS : 98

AVel : 95

CRsev : 104

ALait : 90

DMsev : 103

IVMAT : 97

CD : 0.44

DSsev : 100

ISEVR : 104 CD : 0.43

ISU : 110

HERMES**RVS**

FR7121802382

LANGILLIER GUILLAUME

IFNAIS : 84

AVel :

CRsev : 111

ALait :

DMsev : 108

IVMAT : 101 (0.71)

DSsev : 105

ISEVR : 106 (0.83)

1er GUEUGNON 2012
2ème CHAROLLES 2012**BAHIA****RR4 S**

FR6344176882

GAEC CLUZEL - HEURTIER

IFNAIS : 86

AVel : 113

CRsev : 102

ALait : 116

DMsev : 94

IVMAT : 105 (0.63)

DSsev : 109

ISEVR : 94 (0.64) ISU : 108

EUROPEEN**RVS**

FR4477092662

PRAIN THIERRY

IFNAIS : 99

AVel : 97

CRsev : 107

ALait : 97

DMsev : 102

IVMAT : 104 (0.84)

DSsev : 107

ISEVR : 108 (0.9)

GP HONNEUR ROANNE 2014
3ème SYNTHÈSE LE MARAULT CNA 2014**ILLUSION****A+**

FR4313150293

GAEC ELEVAGE MERLE

IFNAIS : 97

AVel : 90

CRsev : 93

ALait : 89

DMsev : 103

IVMAT : 88 (0.46)

DSsev : 92

ISEVR : 93 (0.44) ISU : 96

CADUM

RVS

GAEC MICAUD

EXCELLENCE

RJLANGILLIER JEA
N MARC

OXFORD GIE

RVSGAEC LEPÉE BOU
CHARD

TRINIDADE

RR4 SGAEC CLUZEL -
HEURTIER

BOURGOGNE

RVS

GAEC CADOUX

VICTORIA

RR4 S

PRAIN THIERRY

ESPOIR

RVS

GAEC CADOUX

ADELINE

A+

MERLE PASCAL

Veau Mâle

Base de référence : CH.PF.21.1

Date d'édition : 20/08/2021

Charolais France - Agropôle du Marault - 58470 MAGNY-COURS



SACHA**FR2321105130****04/01/2021**

PN : 53

CN : 2

TE : N

Jum : N

Nais. : GAEC PAROTON

PAT120j :

PAT210j :

DM :

DS :

AF :

Etat :

Prop. : GAEC PAROTON

n° **16****JINGGLE****RJ**

FR0311974451

Né le : 13/12/2013

GAEC MICAUD

IFNAIS : 89

AVel : 115

CRsev : 99

ALait : 97

DMsev : 91

IVMAT : 92 CD : 0.78

DSsev : 105

ISEVR : 90 CD : 0.89

PRIX FED CONC MOULINS 2014
GP HONNEUR BOUSSAC 2017**MANUELLA****RR2 E**

FR2316105514

Née le : 08/12/2015

GAEC PAROTON

IFNAIS : 100

AVel : 98

CRsev : 98

ALait : 108

DMsev : 100

IVMAT : 103 CD : 0.48

DSsev : 101

ISEVR : 99 CD : 0.46

ISU : 100

HERACLES M**RVS**

FR5811112678

SCEA MELAYE-SENNEPIN

IFNAIS : 88

AVel : 109

CRsev : 109

ALait : 90

DMsev : 94

IVMAT : 95 (0.9)

DSsev : 118

ISEVR : 102 (0.95)

CHAMP JUN LE MARAULT CNA 2014
GP HONNEUR MONTLUCON 2018, 2017**SAGA****RJ**

FR0310701472

GAEC MICAUD

IFNAIS : 93

AVel : 108

CRsev : 93

ALait : 104

DMsev : 92

IVMAT : 92 (0.71)

DSsev : 89

ISEVR : 85 (0.72) ISU :

DIAMANT**RVS**

FR6347838737

GAEC CLUZEL - HEURTIER

IFNAIS : 107

AVel : 89

CRsev : 99

ALait : 112

DMsev : 105

IVMAT : 109 (0.91)

DSsev : 93

ISEVR : 104 (0.97)

1er HONNEUR ST GERVAIS 2008
1er LE MARAULT CNA 2008**INES****RJ**

FR2313105345

GAEC PAROTON

IFNAIS : 97

AVel : 103

CRsev : 95

ALait : 100

DMsev : 100

IVMAT : 96 (0.45)

DSsev : 98

ISEVR : 94 (0.42) ISU : 105

EXELEN MS

RVS

GAEC VANNIER

DEMOISELLE

RJ

SCEA MELAYE-SENNEPIN

NEBRASKA

RJC

NEIVA

RR2 E

GAEC MICAUD

VOILIER

RVS

GAEC DELOCHE

SAGESSE

RR2 E

GAEC CLUZEL - HEURTIER

SESAME

RVS

EARL DE GROZIE ULX

LUNETTE

RJ

GAEC PAROTON

Veau Mâle

Base de référence : CH.PF.21.1

Date d'édition : 20/08/2021

Charolais France - Agropôle du Marault - 58470 MAGNY-COURS



SORBET**FR2321103559****16/12/2020**

PN : 56 CN : 2 TE : N

Nais. : GAEC CHEZEAU

PAT120j : 220 PAT210j :

DM : DS : AF : Etat :

Prop. : GAEC CHEZEAU

n° **17****PIONEER****A+**

FR7122129668

Né le : 17/03/2019

EARL RIZET PATRICK

IFNAIS : 83

AVel :

CRsev : 98

ALait :

DMsev : 108

IVMAT :

DSsev : 108

CD :

ISEVR : 97 (0.79)

1er HONNEUR CHAROLLES 2019

1er LE MARAULT CNV 2019

**GELATINE****RJ**

FR2311105102

Née le : 27/11/2010

GAEC CHEZEAU

IFNAIS : 89

AVel : 96

CRsev : 96

ALait : 102

DMsev : 104

IVMAT : 92

DSsev : 104

CD : 0.56

ISEVR : 89

CD : 0.52

ISU : 100

IVANHOE**RJ**

FR5810713272

EARL TOUILLON MOIRON

IFNAIS : 75

AVel :

CRsev : 111

ALait :

DMsev : 98

IVMAT : 95 (0.63)

DSsev : 108

ISEVR : 97 (0.79)

1er HONNEUR LE MARAULT CNV 2013

1er LE MARAULT CNA 2014

GARIGUETTE**RR2 E**

FR7121881462

RIZET ALEXIS

IFNAIS : 92

AVel : 91

CRsev : 104

ALait : 104

DMsev : 108

IVMAT : 106 (0.52)

DSsev : 101

ISEVR : 104 (0.46)

ISU : 102

BACCARAT**A+**

FR2306103702

GAEC PAROTON

IFNAIS : 86

AVel : 100

CRsev : 91

ALait : 103

DMsev : 97

IVMAT : 90 (0.9)

DSsev : 101

ISEVR : 84 (0.94)

GP HONNEUR LA CHATRE 2009

1er HONNEUR SEN BOUSSAC, LA CHATRE 2010

TENISSE**A+**

FR2303100806

GAEC CHEZEAU

IFNAIS : 106

AVel : 85

CRsev : 87

ALait : 101

DMsev : 94

IVMAT : 88 (0.57)

DSsev : 93

ISEVR : 87 (0.48)

ISU : 92

FEU FOLLET

RVSGAEC JEANDAUX
P & F

ECLIPSE

A+EARL TOUILLON
MOIRON

BAYER

RVS

GAEC MICAUD

VIOLETTE

M RIZET ALE
XIS

MAJOR

RVS

CADOUX BERNARD

ROSE

RJ

GAEC PAROTON

ROYAL

RJC

GAEC RAPINAT

REGLISSE

RR2 E

GAEC CHEZEAU

Veau Mâle

Base de référence : CH.PF.21.1

Date d'édition : 20/08/2021

Charolais France - Agropôle du Marault - 58470 MAGNY-COURS

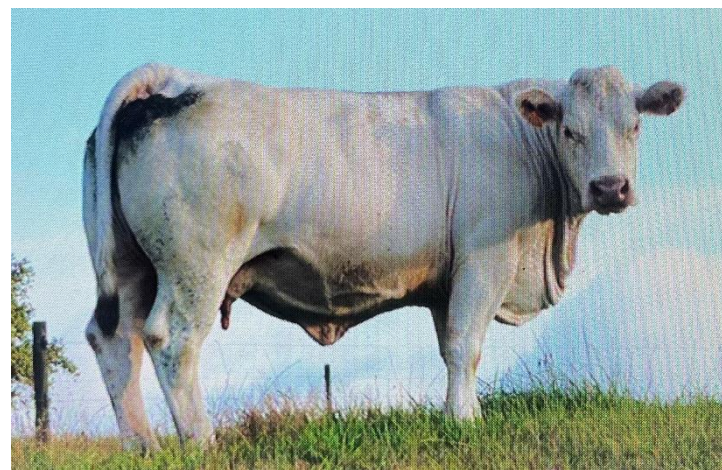

SENATEUR**FR6369821524****10/01/2021**

PN : 48 CN : 1 TE : N

Nais. : **GAEC OLIVIER**

PAT120j : 245 PAT210j :

DM : DS : AF : Etat :

Prop. : **GAEC OLIVIER**n° **18****PICASSO****RJ**

FR7923521680

Né le : 21/02/2019

EARL MERCERON

IFNAIS :

AVel :

CRsev :

ALait :

DMsev :

DSsev :

ISEVR :

CD :

IVMAT :

CD :

1er MOULINS 2019
1er BRESSUIRE 2019**MERCEDES****RR3 E**

FR6361826479

Née le : 02/12/2015

GAEC OLIVIER

IFNAIS : 90

AVel : 97

CRsev : 110

ALait : 97

DMsev : 101

DSsev : 108

ISEVR : 106

CD : 0.44

IVMAT : 103

CD : 0.44

ISU : 108

MOGADOR**RJ**

FR4928956680

EARL SALLE YVES & MARIE

IFNAIS : 97

AVel :

CRsev :

ALait :

DMsev :

IVMAT : ()

DSsev :

ISEVR : ()

1er LA ROCHE-SUR-YON 2016

3ème MOULINS 2016

LAVANDE**RJ**

FR7923521335

EARL MERCERON

IFNAIS : 80

AVel : 92

CRsev : 108

ALait : 99

DMsev : 90

IVMAT : 94 (0.48)

DSsev : 124

ISEVR : 95 (0.45)

ISU : 100

JOVIAL**RJC**

FR7122144586

LANGILLIER JEAN MARC

IFNAIS : 87

AVel : 95

CRsev : 119

ALait :

DMsev : 101

IVMAT : 108 (0.69)

DSsev : 110

ISEVR : 113 (0.79)

1er CHAROLLES, MOULINS, GUEUGNON 2014

GYPSIE**RR3 E**

FR6353751071

EARL OLIVIER

IFNAIS : 100

AVel : 93

CRsev : 100

ALait : 101

DMsev : 93

IVMAT : 97 (0.57)

DSsev : 108

ISEVR : 98 (0.54)

ISU : 106

**VAILLANT
RVS**GAEC DES AULNE
S**ANABELLE
RR3 E**EARL SALLE YVE
S & MARIE THER**GOUVERNEUR
RJ**

GAEC MERLET

**FLORILEGE
RJ**

EARL MERCERON

**FAMEUX
RVS**GAEC DE SAINT
ROCH**GALILEE
RR2 E**LANGILLIER JEA
N MARC**COLORADO
RVS**GAEC CLAME & A
UBOUARD**URANIE
RJ**

EARL OLIVIER

Veau Mâle

Base de référence : CH.PF.21.1

Date d'édition : 20/08/2021

Charolais France - Agropôle du Marault - 58470 MAGNY-COURS



SUPREME**FR6368200317****09/12/2020**

PN : 54 CN : 2 TE : N

Nais. : GAEC FAURE

PAT120j : PAT210j :

DM : DS : AF : Etat :

Prop. : GAEC FAURE

n° **19****OSLO****A+**

FR1827028484

Né le : 02/01/2018

SCEA CORDEBOIS LAURENT

IFNAIS : 92

AVel :

CRsev :

ALait :

DMsev :

IVMAT :

CD :

DSsev :

ISEVR :

CD :

1er ST-AMAND 2018

2ème BOUSSAC 2018

**ORTIE****RJ**

FR6365218037

Née le : 20/12/2017

GAEC FAURE

IFNAIS : 102

AVel : 98

CRsev : 99

ALait : 101

DMsev : 95

IVMAT : 97

CD : 0.38

DSsev : 102

ISEVR : 97

CD : 0.41

ISU :

DIX DE DER**RVS**

FR2308109887

GAEC PAROTON

IFNAIS : 87

AVel : 109

CRsev : 103

ALait : 72

DMsev : 88

IVMAT : 78 (0.9)

DSsev : 111

ISEVR : 92 (0.94)

CHAMPION PARIS 2012

SUPER HONNEUR MOULINS 2011

ELITE**A+**

FR1826329909

SCEA CORDEBOIS LAURENT

IFNAIS : 93

AVel : 99

CRsev : 103

ALait : 83

DMsev : 98

IVMAT : 89 (0.61)

DSsev : 92

ISEVR : 98 (0.6)

ISU : 102

HAMILTON**RVS**

FR3615412255

DUMONT FRANCOIS

IFNAIS : 113

AVel : 97

CRsev : 95

ALait : 108

DMsev : 107

IVMAT : 108 (0.74)

DSsev : 93

ISEVR : 105 (0.83)

LAITUE**RJ**

FR6360235474

GAEC FAURE

IFNAIS : 97

AVel : 94

CRsev : 98

ALait : 94

DMsev : 96

IVMAT : 87 (0.46)

DSsev : 105

ISEVR : 90 (0.43)

ISU : 92

BERLIOZ

RJLANGILLIER JEA
N MARC

VICTORIA

RJ

GAEC PAROTON

UNI

A+

RAYMOND JC & A

TALOCHÉ

A+SCEA CORDEBOIS
LAURENT

BARITON

RRE

EARL COSTIL

FERRARI

RR4 SDUMONT FRANCOIS
S

HUMBLE

RJLANGILLIER GUI
LLAUME

TIMIDE

RR4 S

GAEC FAURE

Veau Mâle

Base de référence : CH.PF.21.1

Date d'édition : 20/08/2021

Charolais France - Agropole du Marault - 58470 MAGNY-COURS



SERGIO**FR5813221690****02/01/2021**

PN : 52 CN : 1

TE : N Jum : N

Nais. : GAEC DEBOUX

PAT120j : 235

PAT210j :

DM : DS :

AF : Etat :

Prop. : GAEC DEBOUX

n° **20****PRESIDENT****A+**

FR7122189580

Né le : 28/12/2018

EARL GAUDET F

IFNAIS :

AVel :

CRsev :

ALait :

DMsev :

IVMAT :

CD :

DSsev :

ISEVR :

CD :

1er CHAROLLES 2019
2ème GUEUGNON 2019**NAVRANTE****RR2 E**

FR5813917366

Née le : 30/12/2018

GAEC DEBOUX

IFNAIS : 93

AVel : 99

CRsev : 106

ALait : 88

DMsev : 99

IVMAT : 96

CD : 0.46

DSsev : 114

ISEVR : 104

ISU : 106

NORVEGIEN**RJC**

FR7122197134

EARL BUTEAU

IFNAIS : 90

AVel :

CRsev :

ALait :

DMsev :

IVMAT : ()

DSsev :

ISEVR : ()

1er MOULINS 2017

GASCOGNE**RR4 S**

FR7121641033

EARL GAUDET F

IFNAIS : 100

AVel : 104

CRsev : 99

ALait : 94

DMsev : 109

IVMAT : 100 (0.54)

DSsev : 87

ISEVR : 102 (0.54)

ISU : 110

HATENON**RVS**

FR5813112473

EARL BATHO SERGE

IFNAIS : 84

AVel : 91

CRsev : 116

ALait : 78

DMsev : 114

IVMAT : 100 (0.88)

DSsev : 114

ISEVR : 116 (0.96)

CHAMP + RAPP PARIS 2016, 2017
GP CHAMP LE MANS CNA 2015**DOCTRINE****A+**

FR5812608760

GAEC DEBOUX

IFNAIS : 98

AVel : 103

CRsev : 98

ALait : 99

DMsev : 88

IVMAT : 91 (0.56)

DSsev : 111

ISEVR : 91 (0.49)

ISU : 88

LEOPOLD

RVS

GALMARD JACKY

HEIDIE

RR4 S

EARL BUTEAU

ANDALOU

RJGAEC DE L'ELEV
AGE QUINTARD

DORDOGNE

RJGAEC GAUDET JE
AN LOUIS & FAB

AIGLEROYAL

RJETS GAEC VANN
IER

BADINE SC

A+BATHO SERGE &
ROGER

ARTABAN

RJ

EARL TOUILLON

ROSSE

RR2 E

GAEC DEBOUX

Veau Mâle

Base de référence : CH.PF.21.1

Date d'édition : 20/08/2021

Charolais France - Agropôle du Marault - 58470 MAGNY-COURS



SCOUBIDOU**FR0334761041****16/12/2020****A+**

PN : 52 CN : 1 TE : N

Nais. : GAEC AUDINAT

PAT120j : 248 PAT210j :

DM : DS : AF : Etat :

Prop. : GAEC AUDINAT

n° **21****PETIOT****RJ**

FR7122389178

Né le : 07/12/2018

GAEC DE LA BRUYERE

IFNAIS : AVel :
 CRsev : ALait :
 DMsev : IVMAT : CD :
 DSsev :
 ISEVR : CD :

2ème CHAROLLES 2019
 2ème AUTUN 2019

**HELENE****RR3 E**

FR0314462084

Née le : 16/01/2012

EARL AUDINAT

IFNAIS : 81 AVel : 92
 CRsev : 105 ALait : 97
 DMsev : 103
 DSsev : 108 IVMAT : 98 CD : 0.54
 ISEVR : 99 CD : 0.48 ISU : 104

MOLIERE RVS

FR8935246530

GAEC CADOUX

IFNAIS : 98 AVel :
 CRsev : 118 ALait :
 DMsev : 97 IVMAT : 106 (0.67)
 DSsev : 104
 ISEVR : 115 (0.87)

2ème SEMUR-EN-AUXOIS 2016
 2ème AVALLON 2016

MALDIVE RR2 E

FR7122416501

EARL DUFRAIGNE DANIEL

IFNAIS : 98 AVel : 83
 CRsev : 98 ALait : 95
 DMsev : 100 IVMAT : 94 (0.45)
 DSsev : 103
 ISEVR : 98 (0.48) ISU : 102

FAIDUCAJEC RVS

FR8574755128

GAEC MERLET

IFNAIS : 82 AVel : 100
 CRsev : 106 ALait : 100
 DMsev : 87 IVMAT : 93 (0.92)
 DSsev : 117
 ISEVR : 92 (0.96)

2ème LA ROCHE-SUR-YON 2010
 3ème LE MARAULT CNV 2010

CALYPSO RJ

FR0312617774

GAEC AUDINAT

IFNAIS : 86 AVel : 91
 CRsev : 100 ALait : 94
 DMsev : 108 IVMAT : 96 (0.53)
 DSsev : 95
 ISEVR : 98 (0.47) ISU : 106

HOLIDAY
RVS
 BAUDIN FRANCOIS

ITIANE
RJ
 GAEC CADOUX

INDEX
RVS
 BIROT ALAIN

FESTIVE
RJ
 EARL DUFRAIGNE DANIEL

CRISTAL-DK
RVS
 BIROT ALAIN

COLOMBINE
RR2 E
 GAEC MERLET

ORIENT
RJC
 EARL COMPOT

SEINE
RR4 S
 EARL AUDINAT

Veau Mâle

Base de référence : CH.PF.21.1

Date d'édition : 20/08/2021

Charolais France - Agropôle du Marault - 58470 MAGNY-COURS

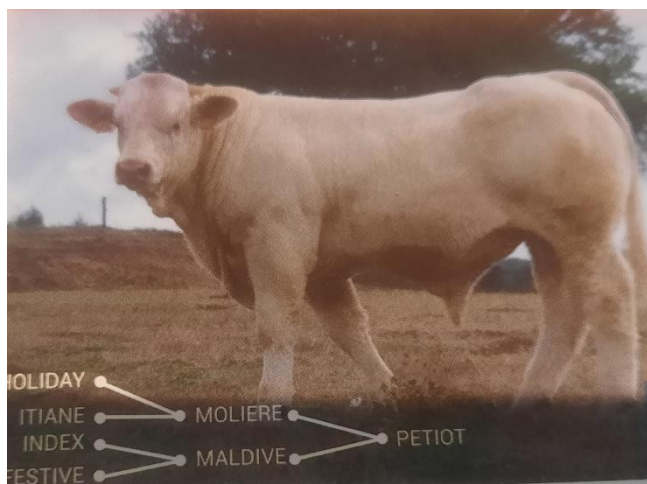

SALOMON**FR2320103876****14/12/2020**

PN : 60 CN : 1 TE : N Jum : N

Nais. : GAEC BOUCHET FRANCK

PAT120j : PAT210j :

DM : DS : AF : Etat :

Prop. : GAEC BOUCHET F ET E

n° **22****NOHA****RJ**

FR1826977918

Né le : 01/03/2017

EARL MINARD

IFNAIS : 82

AVel :

CRsev :

ALait :

DMsev :

IVMAT :

CD :

DSsev :

ISEVR :

CD :

1er ST-AMAND 2017

1er PRIX VILLE ST-AMAND 2017

**DEESSE****RR4 S**

FR2308102839

Née le : 19/01/2008

EARL BOUCHET FRANCK

IFNAIS : 89

AVel : 99

CRsev : 103

ALait : 100

DMsev : 89

DSsev : 102

ISEVR : 92

CD : 0.45

IVMAT : 94

CD : 0.55

ISU : 112

FRIPON**RVS**

FR5812110587

GAEC FILS COMPOT JP

IFNAIS : 87

AVel : 113

CRsev : 104

ALait : 94

DMsev : 103

IVMAT : 99 (0.79)

DSsev : 105

ISEVR : 101 (0.88)

2ème ST-AMAND 2013, 2011

3ème NEVERS 2013

FLORA**RR3 E**

FR1827140031

EARL MINARD

IFNAIS : 94

AVel : 88

CRsev : 102

ALait : 93

DMsev : 103

DSsev : 97

ISEVR : 100 (0.57)

IVMAT : 96 (0.58)

ISU : 110

BINIOU**A+**

FR1825086208

BONNICHON JACQUELINE

IFNAIS : 91

AVel :

CRsev :

ALait :

DMsev :

IVMAT : ()

DSsev :

ISEVR : ()

VELOUTE**RR4 S**

FR6340804519

GAEC BOUCHET JP & F

IFNAIS : 92

AVel : 92

CRsev : 103

ALait : 107

DMsev : 100

DSsev : 104

ISEVR : 100 (0.48)

IVMAT : 103 (0.58)

ISU : 112

DEMOCRITO

RVS

GAEC FAVRE

CHARMEUSE

RR4 S

GAEC FILS COMPOT JP

TAVERNY

A+

COUREAULT ALAIN

CAROTTE

RJ

EARL MINARD

NIAGARA

A+

DUFRAIGNE JEAN

LIESSE

RJ

BONNICHON JACQUELINE

PRESIDENT

RVS

GAEC DE LA DEMERIE

NACRE

RJ

ETS GAEC BOUCHET JP ET F

Veau Mâle

Base de référence : CH.PF.21.1

Date d'édition : 20/08/2021

Charolais France - Agropole du Marault - 58470 MAGNY-COURS



SAGE**FR0334941022****29/12/2020**

PN : 52 CN : 1 TE : N

Nais. : EARL GOZARD GILLES

PAT120j : PAT210j :

DM : DS : AF : Etat :

Prop. : **M** GUILLAUMIN BRUNOn° **23****OSVALDO****RJ**

FR0333038145

Né le : 24/12/2017

GAEC MICAUD

IFNAIS : AVel :
 CRsev : ALait :
 DMsev : IVMAT : CD :
 DSsev :
 ISEVR : CD :

1er MONTLUCON, BOUSSAC 2018
 3ème LE MARAULT CNV 2018

**JALOUSE****RR4 S**

FR0311784967

Née le : 13/04/2014

EARL GOZARD GILLES

IFNAIS : 99 AVel : 94
 CRsev : 99 ALait : 94
 DMsev : 97
 DSsev : 101 IVMAT : 93 CD : 0.42
 ISEVR : 97 CD : 0.39 ISU : 100

HERACLES M RVS

FR5811112678

SCEA MELAYE-SENNEPIN

IFNAIS : 88 AVel : 109
 CRsev : 109 ALait : 90
 DMsev : 94 IVMAT : 95 (0.9)
 DSsev : 118
 ISEVR : 102 (0.95)

CHAMP JUN LE MARAULT CNA 2014
 GP HONNEUR MONTLUCON 2018, 2017

IMAGE RJ

FR0314853457

GAEC MICAUD

IFNAIS : 92 AVel : 92
 CRsev : 98 ALait : 98
 DMsev : 99 IVMAT : 93 (0.53)
 DSsev : 109
 ISEVR : 96 (0.51) ISU : 96

HABILE A+

FR6354632195

COULANGHEON PHILIPPE

IFNAIS : AVel :
 CRsev : ALait :
 DMsev : IVMAT : ()
 DSsev :
 ISEVR : ()

FELATION RJ

FR0313750286

EARL GOZARD GILLES

IFNAIS : 94 AVel : 97
 CRsev : 101 ALait : 93
 DMsev : 97 IVMAT : 93 (0.46)
 DSsev : 103
 ISEVR : 97 (0.42) ISU : 100

EXELENT MS RVS

GAEC VANNIER

DEMOISELLE RJ

SCEA MELAYE-SENNEPIN

ECLAT RJ

CYPRES THIERRY

DEVOREUSE RR4 S

GAEC MICAUD

BETON RJ

EARL COLLINET

TAITIENNE RR4 S

COULANGHEON PHILIPPE

BONHEUR RVS

SCEA MELAYE-SENNEPIN

AMBIANCE RJ

EARL GOZARD GILLES

Veau Mâle

Base de référence : CH.PF.21.1

Date d'édition : 20/08/2021

Charolais France - Agropôle du Marault - 58470 MAGNY-COURS



SCENARIO**FR6369401714****04/01/2021****A+**

PN : 58 CN : 1 TE : N Jum : N Nais. : EARL BONNABRY
 PAT120j : PAT210j :
 DM : DS : AF : Etat : Prop. : EARL BONNABRY

n° 24**MONSIEUR****RJC**

FR6361786092

Né le : 24/03/2016

GAEC BOILEAU

IFNAIS : Avel :
 CRsev : ALait :
 DMsev : IVMAT : CD :
 DSsev :
 ISEVR : CD :

2ème ST GERVAIS 2016
 3ème MOULINS 2016

**NARRATRICE****RR2 E**

FR6363597749

Née le : 19/12/2016

EARL BONNABRY

IFNAIS : 106 Avel : 98
 CRsev : 98 ALait : 97
 DMsev : 102
 DSsev : 97 IVMAT : 98 CD : 0.47
 ISEVR : 100 CD : 0.44 ISU : 106

FEDERAL**A+**

FR7124630471

M LANGILLIER GUILLAUM

IFNAIS : 89 Avel : 94
 CRsev : 112 ALait : 80
 DMsev : 93 IVMAT : 91 (0.79)
 DSsev : 104
 ISEVR : 103 (0.87)

2ème ST GERVAIS 2013
 2ème MOULINS 2010

FACETTE**RR2 E**

FR6351440540

EARL BOILEAU

IFNAIS : 90 Avel : 93
 CRsev : 94 ALait : 111
 DMsev : 94 IVMAT : 96 (0.56)
 DSsev : 103
 ISEVR : 88 (0.55) ISU : 100

CASTOR**RBB**

FR6146791641

EARL DOLLION

IFNAIS : 107 Avel : 111
 CRsev : 105 ALait : 104
 DMsev : 114 IVMAT : 115 (0.99)
 DSsev : 101
 ISEVR : 114 (0.99)

JALOUSIE**RR3 E**

FR6358074297

EARL BONNABRY

IFNAIS : 95 Avel : 90
 CRsev : 86 ALait : 90
 DMsev : 87 IVMAT : 76 (0.49)
 DSsev : 92
 ISEVR : 78 (0.43) ISU : 96

1er ST GERVAIS 2014
 3ème ST GERVAIS 2015

CADUM
RVS
 GAEC MICAUD

BRETONNE
A+
 LANGILLIER JEA
 N MARC

VAILLANT
RVS
 GAEC CADOUX PE
 RE & FILS

CHANSON
RJ
 EARL BOILEAU

SESAME
RVS
 EARL DE GROZIE
 ULX

TRAGEDIE
RR4 S
 EARL DOLLION

EXCELLENT
RJ
 LANGILLIER JEA
 N MARC

ASTROLOGIE
A+
 GAEC BONNABRY

Veau Mâle

Base de référence : CH.PF.21.1

Date d'édition : 20/08/2021

Charolais France - Agropôle du Marault - 58470 MAGNY-COURS



SNOWBOARD FR6368060492 07/12/2020

PN : 50 CN : 2 TE : N Jum : N Nais. : LARDY ALAIN
 PAT120j : PAT210j : Prop. : M LARDY ALAIN
 DM : DS : AF : Etat :

n° 25

CORNULIER A+
 FR0312717479 Nè le : 05/02/2007
 VANNEREUX CHRISTOPHE
 IFNAIS : AVel :
 CRsev : ALait :
 DMsev : IVMAT : CD :
 DSsev :
 ISEVR : CD :
 2ème MOULINS 2007
 3ème MONTLUCON 2007



MONTAGNE RR2 E
 FR6361606748 Née le : 29/01/2016
 LARDY ALAIN
 IFNAIS : 77 AVel : 108
 CRsev : 111 ALait : 89
 DMsev : 101 IVMAT : 97 CD : 0.44
 DSsev : 112
 ISEVR : 102 CD : 0.45 ISU : 106

TOP-UNIVER RVS
 FR1822543215
 SCEA DU BOURG
 IFNAIS : 86 AVel : 91
 CRsev : 106 ALait : 86
 DMsev : 101 IVMAT : 92 (0.94)
 DSsev : 100
 ISEVR : 100 (0.96)
 SUPER HONNEUR MOULINS 2003
 CHAMP JUN COURNON CNA 2005

OSIRIS RR2 E
 FR0398119901
 M VANNEREUX CHRISTOPH
 IFNAIS : 85 AVel : 88
 CRsev : 89 ALait : 85
 DMsev : 94 IVMAT : 75 (0.75)
 DSsev : 90
 ISEVR : 80 (0.73) ISU :

INVICTUS A+
 FR0314853597
 GAEC MICAUD
 IFNAIS : 64 AVel : 118
 CRsev : 121 ALait : 86
 DMsev : 102 IVMAT : 100 (0.89)
 DSsev : 130
 ISEVR : 107 (0.97)
 SUPER HONNEUR MOULINS 2017
 PRIX FED CONC MOULINS 2016

EDELWEISS A+
 FR6349369947
 LARDY ALAIN
 IFNAIS : 94 AVel : 104
 CRsev : 97 ALait : 94
 DMsev : 98 IVMAT : 92 (0.53)
 DSsev : 98
 ISEVR : 94 (0.44) ISU : 102

RELIEF
RVS
 RAYMOND A & JC

A+
 SCEA DU BOURG

GANDIN BCP
RVS
 DEVILLARD RENE
 & HUBERT

LETICIA
RR2 E
 GAEC VANNEREUX

GENE MIC
A+
 GAEC MICAUD

ELISA
RR3 E
 GAEC MICAUD

TENNIS
RJC
 GAEC RAPINAT

RUSE
RJ
 LARDY ALAIN

Veau Mâle

Base de référence : CH.PF.21.1

Date d'édition : 20/08/2021

Charolais France - Agropôle du Marault - 58470 MAGNY-COURS



SOLSTICE	FR6369721770	20/02/2021	A+
PN : 50 CN : 1 TE : N Jum : N	Nais. : GAEC CLUZEL - HEURTIER		
PAT120j : PAT210j :	Prop. : GAEC CLUZEL HEURTIER		
DM : DS : AF : Etat :	n° 26		

ONLY YOU	A+
FR7122318898	Né le : 08/12/2017
ELEVAGE GAGNEPAIN CHAMPENOIS	
IFNAIS : 89	AVel :
CRsev :	ALait :
DMsev :	IVMAT : CD :
DSsev :	
ISEVR :	
1er HONNEUR ROANNE 2018	
1er ROANNE CNA 2019	



NOUVEAUTE	RR2 E
FR6363537794	Née le : 15/01/2017
GAEC CLUZEL - HEURTIER	
IFNAIS : 94	AVel : 96
CRsev : 106	ALait : 96
DMsev : 99	IVMAT : 99 CD : 0.47
DSsev : 113	
ISEVR : 103	CD : 0.46 ISU : 104

HEMISPHERE	RVS
FR7121942262	
GAEC DE LA CONDEMINE	
IFNAIS : 85	AVel :
CRsev : 102	ALait :
DMsev : 94	IVMAT : 90 (0.73)
DSsev : 111	
ISEVR : 93 (0.88)	
1er MOULINS 2017	
1er CHAROLLES 2016	

FIDJI	RJ
FR7121729319	
ELEVAGE GAGNEPAIN CHAMPE	
IFNAIS : 102	AVel : 79
CRsev : 90	ALait : 91
DMsev : 96	IVMAT : 84 (0.59)
DSsev : 94	
ISEVR : 89 (0.63)	ISU :

HIMALAYA	RVS
FR2135611242	
EARL FROIDUROT	
IFNAIS : 87	AVel : 95
CRsev : 106	ALait : 93
DMsev : 100	IVMAT : 96 (0.95)
DSsev : 122	
ISEVR : 102 (0.98)	
1er HONNEUR JUN ST GERVAIS 2013	
1er HONNEUR RETHEL 2012	

FIANCEE	RJ
FR6351410209	
GAEC CLUZEL - HEURTIER	
IFNAIS : 100	AVel : 98
CRsev : 100	ALait : 96
DMsev : 94	IVMAT : 94 (0.52)
DSsev : 102	
ISEVR : 97 (0.44)	ISU : 106

EMIR RJ
EARL GOZARD GI LLES

DANETTE RJ
GAEC DE LA CON DEMINE

DRAPEAU RVS
RAYMOND JC & A

CHINOISE A+
ELEVAGE GAGNEP AIN CHAMPENOIS

ESPOIR RJ
LANGILLIER JEA N MARC

DYNAMITE RR4 S
EARL MELIN SER GE

COSMOS RVS
M DUBOST YV ES

VAHINE RR3 E
GAEC CLUZEL - HEURTIER

Veau Mâle

Base de référence : CH.PF.21.1

Date d'édition : 20/08/2021

Charolais France - Agropôle du Marault - 58470 MAGNY-COURS



SRI LANKA**FR6951155394****21/02/2021****A+**

PN : 48 CN : 2 TE : N Jum : N

Nais. : GAEC GOUJAT

PAT120j : PAT210j :

Prop. : GAEC GOUJAT

DM : DS : AF : Etat :

n° **27****LAURIER****RJC**

FR0312075950

Né le : 10/01/2015

MELET FRANCK

IFNAIS : 92

AVel : 103

CRsev : 105

ALait :

DMsev : 104

IVMAT : 107 CD : 0.71

DSsev : 105

ISEVR : 103 CD : 0.85

**HAITIENNE****A+**

FR6950741819

Née le : 22/12/2012

GAEC GOUJAT

IFNAIS : 85

AVel : 82

CRsev : 94

ALait : 100

DMsev : 101

DSsev : 92

ISEVR : 87 CD : 0.46

IVMAT : 90 CD : 0.51

ISU : 94

ELECTEUR**RVS**

FR0313199969

MELET FRANCK

IFNAIS : 86

AVel : 106

CRsev : 109

ALait : 105

DMsev : 98

IVMAT : 106 (0.87)

DSsev : 118

ISEVR : 103 (0.93)

CERISE**RR4 S**

FR0312467953

MELET FRANCK

IFNAIS : 107

AVel : 97

CRsev : 98

ALait : 103

DMsev : 107

DSsev : 95

ISEVR : 104 (0.55)

IVMAT : 105 (0.59)

ISU : 114

TOPAZE**A+**

FR7121182132

EARL PACAUT

IFNAIS : 71

AVel : 83

CRsev : 99

ALait : 101

DMsev : 104

IVMAT : 92 (0.95)

DSsev : 95

ISEVR : 88 (0.97)

1er CHAROLLES, AUTUN, SEMUR-EN-AUXOIS 2002

2ème LE MARAULT CNA 2002

DORURE**A+**

FR6950557716

GAEC GOUJAT

IFNAIS : 106

AVel : 89

CRsev : 87

ALait : 102

DMsev : 99

DSsev : 87

ISEVR : 89 (0.42)

IVMAT : 91 (0.47)

ISU : 100

CADOR

RVSGAEC DE LA CON
DEMINE

ADALIA

RR2 EEARL LEPEE JAC
QUES

TONGA

RJCEARL LEPEE JAC
QUES

URSULE

RR2 E

MELET FRANCK

ERUDIT

RVSBATHO ROGER &
SERGE

GALETTE

RR4 SPACAUT CLAUDE
& JEAN MARC

ADJUDANT

RJCMEISTER CHRIST
OPHE

USURE

A+M GOUJAT BR
UNO

Veau Mâle

Base de référence : CH.PF.21.1

Date d'édition : 20/08/2021

Charolais France - Agropôle du Marault - 58470 MAGNY-COURS



SAINTAMOUR FR0335131886 22/03/2021

PN : 52 CN : 1 TE : N Jum : N

Nais. : GAEC GROBAUD ROMAIN & SORAYA

PAT120j : PAT210j :

DM : DS : AF : Etat :

Prop. : GAEC GROBAUD ROMAIN ET SORAYA

n° 28

OLERON

A+

FR2318107322

Né le : 18/12/2017

GAEC PAROTON

IFNAIS : 91

AVel :

CRsev :

ALait :

DMsev :

IVMAT :

DSsev :

CD :

ISEVR :

CD :

1er MONTLUCON, BOUSSAC 2018

3ème MOULINS 2018



MANDOLINE

RJ

FR0338986146

Née le : 18/01/2018

GAEC GROBAUD SERGE & ROMAIN

IFNAIS : 83

AVel : 102

CRsev : 106

ALait : 96

DMsev : 100

IVMAT : 97 CD : 0.43

DSsev : 109

ISU : 100

ISEVR : 99

CD : 0.43

SESAME

RVS

FR5703388462

EARL DE GROZIEULX

IFNAIS : 97

AVel : 114

CRsev : 103

ALait : 108

DMsev : 104

IVMAT : 108 (0.97)

DSsev : 103

ISEVR : 104 (0.98)

1er HONNEUR JUN BOUSSAC 2003

1er HONNEUR EUROVIANDE (METZ) 2002

EMERAUDE

RJ

FR2309106114

GAEC PAROTON

IFNAIS : 81

AVel : 104

CRsev : 106

ALait : 85

DMsev : 90

IVMAT : 86 (0.61)

DSsev : 108

ISEVR : 93 (0.57)

ISU : 94

ISAAC

RJC

FR8935243123

GAEC CADOUX

IFNAIS : 81

AVel : 107

CRsev : 110

ALait :

DMsev : 100

IVMAT : 94 (0.77)

DSsev : 111

ISEVR : 102 (0.86)

1er LE MARAULT CNV 2013

1er SEMUR-EN-AUXOIS, AVALLON 2013

COMETE

A+

FR0312527133

GAEC GROBAUD SERGE & ROMAIN

IFNAIS : 98

AVel : 101

CRsev : 97

ALait : 102

DMsev : 96

IVMAT : ()

DSsev : 96

ISEVR : ()

ISU :

PICADOR

RVS

GAEC DE LA CON
DEMINE

NEFLE

RR4 S

GAEC DE GROZIE
ULX

BERLIOZ

RJ

LANGILLIER JEA
N MARC

ONDEE

RJ

GAEC PAROTON

FEODAL

A+

BRUNOT & FILS

URANETTE

RR2 E

GAEC CADOUX PE
RE & FILS

ASTER

RVS

EARL COMBETTE

UNE ETOILE

A+

GAEC GROBAUD S
ERGE & ROMAIN

Veau Mâle

Base de référence : CH.PF.21.1

Date d'édition : 20/08/2021

Charolais France - Agropôle du Marault - 58470 MAGNY-COURS



SAFRAN**FR0335121502****04/12/2020**

PN : 58 CN : 2 TE : N

Nais. : GAEC LABOISSE SIMON ET YVON

PAT120j : PAT210j :

DM : DS : AF : Etat :

Prop. : **GAEC LABOISSE**n° **29****JAZZ****RVS**

FR1827014442

Né le : 26/01/2014

SCEA DU BOURG

IFNAIS : 85

AVel : 101

CRsev : 120

ALait :

DMsev : 111

IVMAT : 107 CD : 0.73

DSsev : 113

ISEVR : 119 CD : 0.91

1er HONNEUR LA CHATRE 2014

2ème MONTLUCON 2017

**IODEE****RR3 E**

FR0314793684

Née le : 28/01/2013

LABOISSE YVON

IFNAIS : 106

AVel : 102

CRsev : 100

ALait : 104

DMsev : 101

IVMAT : 104 CD : 0.46

DSsev : 105

ISEVR : 103 CD : 0.38

ISU : 106

HERACLES**RVS**

FR5813012234

BATHO ROGER & SERGE

IFNAIS : 98

AVel : 97

CRsev : 102

ALait : 85

DMsev : 101

IVMAT : 92 (0.8)

DSsev : 108

ISEVR : 102 (0.92)

1er NEVERS 2012

FRIVOLE**RR4 S**

FR1827290589

SCEA DU BOURG

IFNAIS : 90

AVel : 88

CRsev : 111

ALait : 97

DMsev : 100

IVMAT : 103 (0.61)

DSsev : 109

ISEVR : 106 (0.65) ISU : 114

CHAMPION PARIS 2017

GP HONNEUR LA CHATRE 2016

ELEGANT**RVS**

FR0313349275

GAEC AUDINAT

IFNAIS : 96

AVel : 97

CRsev : 106

ALait : 89

DMsev : 98

IVMAT : 96 (0.84)

DSsev : 104

ISEVR : 103 (0.9)

DIGUE**RR2 E**

FR0312978624

GAEC LABOISSE DENIS&YVON

IFNAIS : 111

AVel : 100

CRsev : 90

ALait : 111

DMsev : 100

IVMAT : 102 (0.54)

DSsev : 104

ISEVR : 96 (0.47)

ISU : 110

FAVORI

RVSGRIVEAUD BERNA
RD

VENISE

A+

BATHO ROGER

CHOPIN

RVS

RAYMOND JC & A

CHICOREE

RJ

SCEA DU BOURG

UNIFIANT

RVS

EARL LORDEY

TOUR

RJ

EARL AUDINAT

TRIOMPHANT

A+EARL BAUDOT JE
AN FRANCOIS

UTIGUE

RR4 SLABOISSE PERE
& FILS

Veau Mâle

Base de référence : CH.PF.21.1

Date d'édition : 20/08/2021

Charolais France - Agropôle du Marault - 58470 MAGNY-COURS



SUPREME**FR7932491043****19/12/2020****A+**

PN : 47 CN : 1 TE : N Jum : N

Nais. : BIROT ALAIN

PAT120j : 237 PAT210j :

DM : DS : AF : Etat :

Prop. : M BIROT ALAIN

n° **30****OCEAN****RVS**

FR2147467255

Né le : 06/12/2017

GAEC MIMEUR JEAN & FILS

IFNAIS : 101

AVel : 96

CRsev : 104

ALait : 101

DMsev : 109

IVMAT : 108 CD : 0.72

DSsev : 110

ISEVR : 110 CD : 0.88

**JAVELLE****RJ**

FR7932490697

Née le : 22/12/2013

BIROT ALAIN

IFNAIS : 91

AVel : 94

CRsev : 101

ALait : 95

DMsev : 93

IVMAT : 91 CD : 0.55

DSsev : 115

ISEVR : 95 CD : 0.54

ISU : 98

LASKARI**RVS**

FR7122415631

CZEREWKO PAUL

IFNAIS : 95

AVel : 98

CRsev : 103

ALait : 102

DMsev : 97

IVMAT : 99 (0.79)

DSsev : 105

ISEVR : 99 (0.93)

1er CHAROLLES 2015

HOMERE**RR4 S**

FR2147461036

GAEC MIMEUR JEAN & FILS

IFNAIS : 104

AVel : 107

CRsev : 98

ALait : 103

DMsev : 105

IVMAT : 104 (0.59)

DSsev : 99

ISEVR : 102 (0.57) ISU : 114

DIROLE**A+**

FR5813808912

CHAMPEAU MICHEL

IFNAIS : 83

AVel : 88

CRsev : 102

ALait : 85

DMsev : 86

IVMAT : 80 (0.92)

DSsev : 110

ISEVR : 88 (0.95)

1er AUTUN, SEMUR-EN-AUXOIS 2009

2ème COURNON CNA 2010

CALORIE**RR2 E**

FR7932490396

BIROT ALAIN

IFNAIS : 102

AVel : 98

CRsev : 94

ALait : 104

DMsev : 102

IVMAT : 99 (0.61)

DSsev : 103

ISEVR : 97 (0.59)

ISU : 106

HUGO BOSS

A+

RIZET ALEXIS

ESCADRILLE

RR3 E

DESSAUNY BERNA

RD

URFE

RQM

CHATILLON JEAN

MICHEL

ETOILE

A+

GAEC MIMEUR JE

AN & FILS

BLENAY

RVS

SCEA NAUDIN -

HUMBERT

ABEILLE

RR2 E

CHAMPEAU MICHE

L

ROCHEFORT

RVS

GRIVAUD LOUIS

LIME

RR4 S

BIROT ALAIN

Veau Mâle

Base de référence : CH.PF.21.1

Date d'édition : 20/08/2021

Charolais France - Agropôle du Marault - 58470 MAGNY-COURS



SONIC**FR0335111750****08/02/2021**

PN : 51 CN : 1 TE : N Jum : N

Nais. : BONNET RICHARD

PAT120j : 230 PAT210j :

DM : 76 DS : 78 AF : 83 Etat : 6

Prop. : **M BONNET RICHARD**n° **31****PASOLINI****RJ**

FR5813719216

Né le : 04/01/2019

SCEA RAYMOND JEAN CHRISTIAN

IFNAIS : AVel :
 CRsev : ALait :
 DMsev :
 DSsev : **IVMAT : CD :**
 ISEVR : CD :

**MUSTANG****A+**

FR0339446471

Née le : 28/12/2015

BONNET RICHARD

IFNAIS : 94 AVel : 90
 CRsev : 102 ALait : 98
 DMsev : 101
 DSsev : 108 **IVMAT : 98 CD : 0.41**
 ISEVR : 100 CD : 0.4 ISU : 100

NEPTUNE JC**RVS**

FR4477093277

PRAIN THIERRY

IFNAIS : 90 AVel :
 CRsev : 117 ALait :
 DMsev : 99 **IVMAT : 106 (0.62)**
 DSsev : 120
 ISEVR : 113 (0.75)

CHAMPION PARIS 2020
SUPER HONNEUR MOULINS 2019

LIPARI**RJ**

FR5810915025

SCEA RAYMOND JEAN CHRIST

IFNAIS : 92 AVel : 101
 CRsev : 102 ALait : 81
 DMsev : 98 **IVMAT : 87 (0.44)**
 DSsev : 101
 ISEVR : 97 (0.43) ISU : 96

IBRA**RVS**

FR7121783280

GAEC RIZET

IFNAIS : 89 AVel :
 CRsev : 104 ALait :
 DMsev : 103 **IVMAT : 102 (0.69)**
 DSsev : 108
 ISEVR : 101 (0.84)

1er MOULINS 2014
1er ROANNE, GUEUGNON 2013

FORME**A+**

FR0313900307

BONNET RICHARD

IFNAIS : 99 AVel : 91
 CRsev : 98 ALait : 98
 DMsev : 99 **IVMAT : 95 (0.49)**
 DSsev : 103
 ISEVR : 98 (0.43) ISU : 98

I LOVE YOU
RVS
 GAEC MICAUD

FABTAZIA
RR3 E
 PRAIN THIERRY

GIROMON
RVS
 EARL BAUDOT JE
 AN FRANCOIS

HERTITI
RJ
 SCEA RAYMOND J
 EAN CHRISTIAN

CALVIN
A+
 GAEC CADOUX

DROITE
RR2 E
 GAEC RIZET

CANADA
A+
 GAEC GAUDET JE
 AN LOUIS & FAB

ACTRICE
A+
 BONNET RICHARD

Veau Mâle

Base de référence : CH.PF.21.1

Date d'édition : 20/08/2021

Charolais France - Agropôle du Marault - 58470 MAGNY-COURS



SATURNIN**FR5813121006****02/12/2020**

PN : 51 CN : 2 TE : N Jum : N

Nais. : GAEC TOUILLON MOIRON

PAT120j : 243 PAT210j :

DM : DS : AF : Etat :

Prop. : GAEC TOUILLON MOIRON

n° **32****NIGHT CLUB****RJ**

FR6363617005

Né le : 10/12/2016

GAEC BOILEAU

IFNAIS : 80

AVel : 118

CRsev : 112

ALait : 86

DMsev : 103

IVMAT : 102 CD : 0.71

DSsev : 121

ISEVR : 105 CD : 0.91

PRIX FED CONC MOULINS 2017

GP HONNEUR NEVERS 2019

**MIMIMATI****RJ**

FR5813116783

Née le : 08/01/2016

EARL TOUILLON MOIRON

IFNAIS : 100

AVel : 96

CRsev : 96

ALait : 97

DMsev : 89

DSsev : 106

ISEVR : 91 CD : 0.42

IVMAT : 90 CD : 0.46

ISU : 100

INVICTUS**A+**

FR0314853597

GAEC MICAUD

IFNAIS : 64

AVel : 118

CRsev : 121

ALait : 86

DMsev : 102

DSsev : 130

ISEVR : 107 (0.97)

IVMAT : 100 (0.89)

SUPER HONNEUR MOULINS 2017

PRIX FED CONC MOULINS 2016

GUINES**RR4 S**

FR6352421395

EARL BOILEAU

IFNAIS : 97

AVel : 108

CRsev : 96

ALait : 102

DMsev : 98

DSsev : 100

ISEVR : 94 (0.61)

IVMAT : 97 (0.58)

ISU : 112

HOUBLON**A+**

FR7121692494

EARL PACAUT

IFNAIS : 94

AVel : 95

CRsev : 99

ALait : 90

DMsev : 93

DSsev : 98

ISEVR : 93 (0.87)

IVMAT : 88 (0.78)

1er HONNEUR JUN SEMUR-EN-AUXOIS 2013

2ème HONNEUR AUTUN 2012

HETENIE**A+**

FR5811412980

LEMAITRE BERNARD

IFNAIS : 104

AVel : 95

CRsev : 97

ALait : 96

DMsev : 98

DSsev : 98

ISEVR : 98 (0.31)

IVMAT : 95 (0.37)

ISU : 86

GENE MIC

A+

GAEC MICAUD

ELISA

RR3 E

GAEC MICAUD

CONSUL

RJCE A R L FRIAU
D NICOLAS

BLONDINE

RJ

EARL BOILEAU

FAMEUX

RJLANGILLIER JEA
N MARC

ENFANCE

RJ

EARL PACAUT

ECRIVAIN

RJC

FRIAUD GERARD

ARGENTINE

RR2 EFRIAUD PERE &
FILS

Veau Mâle

Base de référence : CH.PF.21.1

Date d'édition : 20/08/2021

Charolais France - Agropôle du Marault - 58470 MAGNY-COURS



SUBLIME**FR6369771549****24/01/2021****A+**

PN : 51 CN : 1 TE : N Jum : N
 PAT120j : PAT210j :
 DM : DS : AF : Etat :

Nais. : **GAEC BARRIER PERE ET FILS**Prop. : **EARL BARRIER**n° **33****OASIS****A+**

FR1827028504

Né le : 06/02/2018

SCEA CORDEBOIS LAURENT

IFNAIS : 79 AVel :
 CRsev : 103 ALait :
 DMsev : 93
 DSsev : 109 **IVMAT : 89 CD : 0.68**
 ISEVR : 91 CD : 0.9

2ème HONNEUR ST-AMAND 2018
 2ème BOUSSAC 2018

**EPAULETTE****RR4 S**

FR0313429136

Née le : 28/01/2009

CHEVALIER ROGER

IFNAIS : 95 AVel : 103
 CRsev : 108 ALait : 101
 DMsev : 105
 DSsev : 101 **IVMAT : 108 CD : 0.56**
 ISEVR : 108 CD : 0.46 **ISU : 110**

LOCHNESS**A+**

FR2315106899

GAEC PAROTON

IFNAIS : 95 AVel :
 CRsev : 101 ALait :
 DMsev : 97 **IVMAT : 99 (0.68)**
 DSsev : 106
 ISEVR : 98 (0.84)

1er ST-AMAND 2016

GIN-FIZZ**RR2 E**

FR1827041821

SCEA CORDEBOIS LAURENT

IFNAIS : 89 AVel : 103
 CRsev : 101 ALait : 86
 DMsev : 98 **IVMAT : 89 (0.59)**
 DSsev : 98
 ISEVR : 95 (0.59) **ISU : 104**

RURAL**RRE**

FR6502730908

LARROQUE SIMONE

IFNAIS : 97 AVel : 106
 CRsev : 112 ALait : 97
 DMsev : 102 **IVMAT : 107 (0.99)**
 DSsev : 103
 ISEVR : 110 (0.99)

ANNETTE**RR4 S**

FR0311895752

CHEVALIER ROGER

IFNAIS : 99 AVel : 103
 CRsev : 103 ALait : 106
 DMsev : 103 **IVMAT : 107 (0.63)**
 DSsev : 97
 ISEVR : 103 (0.55) **ISU : 108**

DIAMANT
RVS

GAEC CLUZEL -
 HEURTIER

DYNASTIE
RJ

GAEC PAROTON

DIX DE DER
RVS

GAEC PAROTON

VEINE
A+

SCEA CORDEBOIS LAURENT

IMPAIR
RQM

M GAUDRY PA SCAL

MILADY
RR2 E

LARROQUE RENE

HABIT
RQM

MORIN GILLES

TROMPETTE
RJ

CHEVALIER ROGE R

Veau Mâle

Base de référence : CH.PF.21.1

Date d'édition : 20/08/2021

Charolais France - Agropôle du Marault - 58470 MAGNY-COURS



SPARTACUS**FR4243271906****11/02/2021****A+**

PN : 54 CN : 1 TE : N Jum : N

Nais. : GAEC LAPENDERY

PAT120j : PAT210j :

DM : 77 DS : 84 AF : 70 Etat : 6

Prop. : GAEC LAPENDERY

n° **34****OCEAN****RVS**

FR2147467255

Né le : 06/12/2017

GAEC MIMEUR JEAN & FILS

IFNAIS : 101

AVel : 98

CRsev : 104

ALait : 101

DMsev : 109

IVMAT : 108 CD : 0.72

DSsev : 110

ISEVR : 110 CD : 0.88

**MALAGA****A+**

FR4242505532

Née le : 20/12/2015

GAEC LAPENDERY

IFNAIS : 92

AVel : 98

CRsev : 98

ALait : 93

DMsev : 102

IVMAT : 91 CD : 0.44

DSsev : 106

ISEVR : 94 CD : 0.44

ISU : 83

LASKARI**RVS**

FR122415631

CZEREWKO PAUL

IFNAIS : 95

AVel :

CRsev : 103

ALait :

DMsev : 97

IVMAT : 99 (0.79)

DSsev : 105

ISEVR : 99 (0.93)

1er CHAROLLES 2015

HOMERE**RR4 S**

FR2147461036

GAEC MIMEUR JEAN & FILS

IFNAIS : 104

AVel : 107

CRsev : 98

ALait : 103

DMsev : 105

IVMAT : 104 (0.59)

DSsev : 99

ISEVR : 102 (0.57) ISU : 114

HEROS**RJ**

FR6950697934

MULATON DANIEL

IFNAIS : 98

AVel :

CRsev : 98

ALait :

DMsev : 93

IVMAT : 86 (0.7)

DSsev : 104

ISEVR : 94 (0.81)

GENCIVE**RR2 E**

FR4241756953

GAEC LAPENDERY

IFNAIS : 89

AVel : 102

CRsev : 89

ALait : 97

DMsev : 108

IVMAT : 91 (0.55)

DSsev : 99

ISEVR : 90 (0.48) ISU : 104

HUGO BOSS

A+

RIZET ALEXIS

ESCADRILLE

RR3 E

DESSAUNY BERNA

RD

URFE

RQM

CHATILLON JEAN

MICHEL

ETOILE

A+

GAEC MIMEUR JE

AN & FILS

DIROLE

A+

CHAMPEAU MICHE

L

BABYLONE

RJ

SCEA LAMBOROT

JF

CONSUL

A+

PONT GILLES

CADETTE

RR2 E

GAEC LAPENDERY

Veau Mâle

Base de référence : CH.PF.21.1

Date d'édition : 20/08/2021

Charolais France - Agropôle du Marault - 58470 MAGNY-COURS

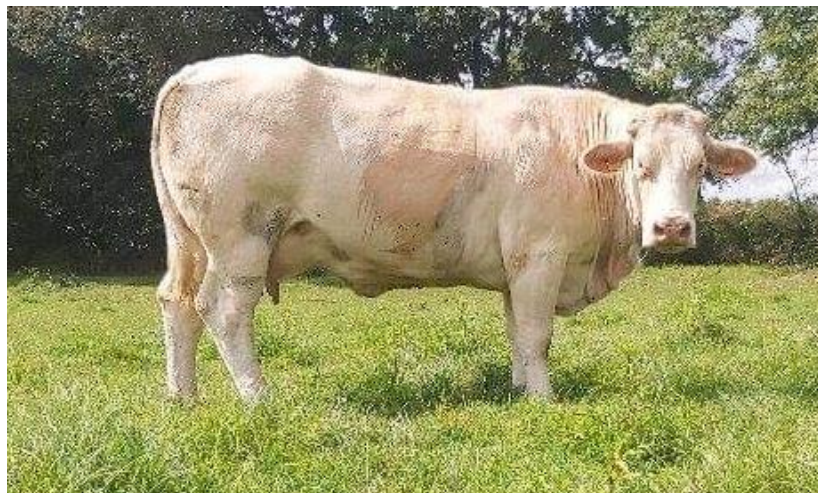

SANTINI**FR0335011006****12/12/2020****A+**

PN : 56 CN : 2 TE : N

Nais. : LABOISSE DENIS

PAT120j : PAT210j :

DM : DS : AF : Etat :

Prop. : **M LABOISSE DENIS**n° **35****PEPITO****RJ**

FR7122389196

Né le : 15/12/2018

GAEC DE LA BRUYERE

IFNAIS : AVel :
 CRsev : ALait :
 DMsev : IVMAT : CD :
 DSsev :
 ISEVR : CD :

2ème CHAROLLES 2019
 3ème AUTUN 2019

**NATURA****RR3 E**

FR0339707240

Née le : 31/12/2016

LABOISSE DENIS

IFNAIS : 92 AVel : 93
 CRsev : 107 ALait : 97
 DMsev : 105
 DSsev : 106 IVMAT : 103 CD : 0.44
 ISEVR : 106 CD : 0.44 ISU : 110

NOUGARO **RJC**

FR6363577342

GAEC BARRIER PERE ET FIL

IFNAIS : 86 AVel :
 CRsev : 103 ALait :
 DMsev : 98 IVMAT : 95 (0.63)
 DSsev : 108
 ISEVR : 96 (0.8)

1er HONNEUR JUN AUTUN 2018
 1er ST GERVAIS 2017

MARYLINE **RR2 E**

FR7122416464

EARL DUFRAIGNE DANIEL

IFNAIS : 92 AVel : 91
 CRsev : 104 ALait : 92
 DMsev : 105 IVMAT : 98 (0.45)
 DSsev : 104
 ISEVR : 103 (0.43) ISU : 104

IMPARABLE **RJC**

FR0314743178

EARL AUDINAT

IFNAIS : 80 AVel : 90
 CRsev : 123 ALait : 93
 DMsev : 109 IVMAT : 111 (0.79)
 DSsev : 117
 ISEVR : 119 (0.9)

1er ST GERVAIS 2013
 2ème MONTLUCON, ST GERVAIS 2018

DECOCTION **RJ**

FR0312978547

GAEC LABOISSE DENIS&YVON

IFNAIS : 103 AVel : 94
 CRsev : 92 ALait : 102
 DMsev : 101 IVMAT : 96 (0.52)
 DSsev : 89
 ISEVR : 94 (0.45) ISU : 102

LAUREATGIE
RVS

GAEC LANGILLIE
 R JEAN MARC ET

HAVANE
RR3 E

EARL BARRIER

INDEX
RVS

BIROT ALAIN

IRVINE
RR3 E

EARL DUFRAIGNE
 DANIEL

FAIDUCAJEC
RVS

GAEC MERLET

EGERIE
RR2 E

GAEC AUDINAT

BARON
RJC

GAEC LAVAUD

VERVEINE
A+

LABOISSE PERE
 & FILS

Veau Mâle

Base de référence : CH.PF.21.1

Date d'édition : 20/08/2021

Charolais France - Agropôle du Marault - 58470 MAGNY-COURS



SAMOURAI	FR7122411908	15/12/2020	A+
PN : 49	CN : 1	TE : N	Jum : N
PAT120j :		PAT210j :	
DM :	DS :	AF :	Etat :
		Nais. : GAEC BARGE-FEDERICI	
		Prop. : GAEC BARGE-FEDERICI	
			n° 36

NIPPON	RVS
FR1827057158	Né le : 23/12/2016
GAEC MARIE YVES ET BRUNO	
IFNAIS : 90	AVel : 90
CRsev : 108	ALait : 92
DMsev : 102	IVMAT : 96
DSsev : 115	CD : 0.6
ISEVR : 105	CD : 0.77
1er HONNEUR JUN CHAROLLES 2018	
1er POITIERS CNA 2018	



JACASSE	RJ
FR7122284352	Née le : 15/12/2013
GAEC BARGE	
IFNAIS : 98	AVel : 92
CRsev : 100	ALait : 92
DMsev : 98	IVMAT : 94
DSsev : 94	CD : 0.52
ISEVR : 98	ISU : 100
CD : 0.51	

JYRACLES	RJ
FR7122034492	
EARL PACAUT	
IFNAIS : 91	AVel : 90
CRsev : 101	ALait : 90
DMsev : 98	IVMAT : 90 (0.77)
DSsev : 118	
ISEVR : 98 (0.87)	
1er HONNEUR JUN ST-AMAND 2016	
2ème HONNEUR AUTUN 2014	

FINALISTE	A+
FR1827010041	
GAEC MARIE YVES ET BRUNO	
IFNAIS : 93	AVel : 96
CRsev : 101	ALait : 91
DMsev : 94	IVMAT : 90 (0.57)
DSsev : 102	ISU : 96
ISEVR : 95 (0.54)	

CALIN	A+
FR7121047922	
EARL BROCHOT P & F	
IFNAIS : 100	AVel : 90
CRsev : 97	ALait : 90
DMsev : 99	IVMAT : 90 (0.83)
DSsev : 93	
ISEVR : 96 (0.91)	
2ème AUTUN 2008	

COLCHIQUE	RJ
FR7121457353	
GAEC BARGE	
IFNAIS : 101	AVel : 89
CRsev : 98	ALait : 94
DMsev : 95	IVMAT : 91 (0.51)
DSsev : 89	ISU : 106
ISEVR : 93 (0.45)	

FAMEUX	RJ
LANGILLIER JEA	
N MARC	

DENTELLE	RJ
EARL PACAUT	

URBINO	RVS
EARL DE L'ELEV	
AGE TERREAU	

RAISSA	A+
GAEC MARIE YVE	
S ET BRUNO	

URANUS	A+
GAEC DELOCHE	

ALINE	RJ
EARL BROCHOT P	
& F	

VOLTIGEUR	RJ
EARL BERTHIER	
PIERRE	

VITAMINE	RJ
GAEC BARGE	

Veau Mâle

Base de référence : CH.PF.21.1

Date d'édition : 20/08/2021

Charolais France - Agropôle du Marault - 58470 MAGNY-COURS



SHAKESPEAR FR7122361305 16/12/2020 A+

PN : 46 CN : 1 TE : O Nais. : GAEC LACOUR PERE & FILS
 PAT120j : PAT210j : Prop. : GAEC LACOUR PERE ET FILS
 DM : DS : AF : Etat :

n° **37**

MATUVU RVS
 FR5815516699 Né le : 31/03/2018
 EARL BATHO SERGE
 IFNAIS : 99 AVel :
 CRsev : 104 ALait :
 DMsev : 103
 DSsev : 110 IVMAT : 93 CD : 0.61
 ISEVR : 105 CD : 0.81
 3ème HONNEUR NEVERS 2016
 1er LE MARAULT CNA 2017



NEFERTITI RR2 E
 FR7122387951 Née le : 07/12/2016
 GAEC LACOUR PERE & FILS
 IFNAIS : 86 AVel : 98
 CRsev : 112 ALait : 96
 DMsev : 94
 DSsev : 121 IVMAT : 100 CD : 0.46
 ISEVR : 103 CD : 0.47 ISU : 106
 1er HONNEUR JUN CHAROLLES 2018
 2ème HONNEUR GUEUGNON 2017

JOUEUR RVS
 FR5812814006
 EARL BATHO SERGE
 IFNAIS : 89 AVel :
 CRsev : 109 ALait :
 DMsev : 102 IVMAT : 93 (0.63)
 DSsev : 112
 ISEVR : 106 (0.76)
 1er LE MANS CNA 2015
 1er MOULINS, NEVERS 2014

GLAMOUR RR3 E
 FR5816511214
 EARL BATHO SERGE
 IFNAIS : 94 AVel : 82
 CRsev : 103 ALait : 85
 DMsev : 107 IVMAT : 93 (0.47)
 DSsev : 104
 ISEVR : 104 (0.5) ISU : 104
 SUPER HONNEUR MOULINS 2016
 1er HONNEUR JUN NEVERS 2013

HENRI IV RVS
 FR2132592248
 GAEC VIRELY
 IFNAIS : 88 AVel : 103
 CRsev : 122 ALait : 92
 DMsev : 95 IVMAT : 106 (0.86)
 DSsev : 130
 ISEVR : 115 (0.93)
 1er LE MARAULT CNA 2013
 1er GUEUGNON 2013

GAMINE RR4 S
 FR7121811491
 GAEC LACOUR PERE & FILS
 IFNAIS : 96 AVel : 91
 CRsev : 89 ALait : 105
 DMsev : 95 IVMAT : 91 (0.56)
 DSsev : 101
 ISEVR : 86 (0.54) ISU : 96

DOLLAR RJ
 CZEREWKO PAUL

GAMINE RR2 E
 EARL BATHO SERGE

AIGLE ROYAL RJ
 ETS GAEC VANNIER

BADINE SC A+
 BATHO SERGE & ROGER

DELGADO RJ
 GAEC MICAUD

CARIOCA RR4 S
 GAEC VIRELY

ELDORADO RVS
 EARL DAUVILLAI RE

VOLIERE RJ
 GAEC LACOUR PERE & FILS

Veau Mâle

Base de référence : CH.PF.21.1

Date d'édition : 20/08/2021

Charolais France - Agropôle du Marault - 58470 MAGNY-COURS



SOUVERAIN**FR6369071108****06/01/2021****A+**

PN : 51 CN : 1 TE : N

Nais. : MIALON ALAIN

PAT120j : PAT210j :

DM : DS : AF : Etat :

Prop. : M MIALON ALAIN

n° **38****PRINCE****RJC**

FR6951057121

Né le : 16/11/2018

GAEC GOUJAT

IFNAIS :

AVel :

CRsev :

ALait :

DMsev :

IVMAT :

CD :

DSsev :

ISEVR :

CD :

1er ROANNE CNA 2019

3ème LE MARAULT CNV 2019

**A+**

FR6349960267

Née le : 12/01/2010

M MIALON ALAIN

IFNAIS : 108

AVel : 96

CRsev : 95

ALait : 101

DMsev : 104

DSsev : 101

ISEVR : 101

CD : 0.36

IVMAT : 100

CD : 0.46

ISU : 100

MASTERCHEF RVS

FR0339186212

GAEC MICAUD

IFNAIS : 87

AVel :

CRsev : 129

ALait :

DMsev : 108

IVMAT : 115 (0.67)

DSsev : 127

ISEVR : 127 (0.84)

3ème HONNEUR MOULINS, MONTLUCON 2016

1er ROANNE 2018

INSOUMISE RR2 E

FR6950741832

GAEC GOUJAT

IFNAIS : 99

AVel : 97

CRsev : 95

ALait : 95

DMsev : 103

IVMAT : 94 (0.52)

DSsev : 98

ISEVR : 97 (0.47)

ISU : 102

COBRA RJ

FR6345437066

LESCURE MARIE CLAIRE

IFNAIS : 101

AVel : 100

CRsev : 95

ALait : 93

DMsev : 97

IVMAT : 91 (0.77)

DSsev : 100

ISEVR : 94 (0.8)

BRASILIA A+

FR6343676095

SCEA MESTAS

IFNAIS : 114

AVel : 87

CRsev : 92

ALait : 103

DMsev : 104

DSsev : 95

ISEVR : 100 (0.45)

ISU :

IBRA MIC

RVS

EARL MERCERON

EBENE

RR3 E

GAEC MICAUD

DAKAR

RVS

SCEA VOISIN PH ILIPPE

VENISE

RR3 E

M GOUJAT BR UNO

VALSEUR

RVS

GAEC DES AULNES

URKA

A+

LESCURE MARIE CLAIRE

TYROLIEN

RVS

GAEC MESTAS

URFA

RR3 E

GAEC MESTAS

Veau Mâle

Base de référence : CH.PF.21.1

Date d'édition : 20/08/2021

Charolais France - Agropôle du Marault - 58470 MAGNY-COURS



SPIDERMAN**FR7122450022****06/12/2020**

PN : 57 CN : 2 TE : N Jum : N
 PAT120j : PAT210j :
 DM : DS : AF : Etat :

Nais. : **GAEC BERLAND LUC & DENIS**Prop. : **GAEC BERLAND LUC ET DENIS**n° **39****INVICTUS****A+**FR0314853597
GAEC MICAUD

Né le : 26/03/2013

IFNAIS : 64 Avel : 118
 CRsev : 121 ALait : 86
 DMsev : 102
 DSsev : 130 **IVMAT : 100** CD : 0.89
 ISEVR : 107 CD : 0.97

SUPER HONNEUR MOULINS 2017
PRIX FED CONC MOULINS 2016

**LOTIERIE****RR3 E**

FR7122485221

Née le : 15/02/2015

GAEC BERLAND M. ET D.

IFNAIS : 100 Avel : 86
 CRsev : 95 ALait : 91
 DMsev : 107
 DSsev : 92 **IVMAT : 93** CD : 0.48
 ISEVR : 98 CD : 0.46 **ISU : 106**

GENE MIC**A+**

FR0314221251

GAEC MICAUD

IFNAIS : 93 Avel :
 CRsev : 114 ALait :
 DMsev : 97 **IVMAT : 98 (0.75)**
 DSsev : 111
 ISEVR : 109 (0.81)

2ème MOULINS 2011

ELISA**RR3 E**

FR0313469003

GAEC MICAUD

IFNAIS : 79 Avel : 107
 CRsev : 110 ALait : 95
 DMsev : 110 **IVMAT : 104 (0.74)**
 DSsev : 112
 ISEVR : 106 (0.77) **ISU : 108**

EXCELLENT**RVS**

FR5811910527

GAEC BERGER PERE & FILS

IFNAIS : 93 Avel : 84
 CRsev : 98 ALait : 89
 DMsev : 115 **IVMAT : 96 (0.88)**
 DSsev : 94
 ISEVR : 102 (0.93)

1er SYNTHÈSE GUEUGNON 2014
 1er GUEUGNON 2014

BELGIQUE**A+**

FR7121516164

EARL BERLAND MICHEL

IFNAIS : 107 Avel : 84
 CRsev : 92 ALait : 90
 DMsev : 92 **IVMAT : 85 (0.58)**
 DSsev : 86
 ISEVR : 90 (0.53) **ISU : 90**

CHARMEUR
RVS
 SCEA MORIN

SEMENCE
RR2 E
 GAEC MICAUD

VAUBAN
RVS
 EARL TOUILLON

RAISSA
RR2 E
 GAEC MICAUD

BEAUTIFUL
RVS
 LANGILLIER JEA
 N MARC

BLONDINE
RR2 E
 GAEC BERGER PE
 RE & FILS

SANCERRE
A+
 GAEC BERLAND

SOURDINE
A+
 GAEC BERLAND

Veau Mâle

Base de référence : CH.PF.21.1

Date d'édition : 20/08/2021

Charolais France - Agropôle du Marault - 58470 MAGNY-COURS



SEIGNEUR**FR0334571353****19/12/2020**

PN : 57 CN : 2 TE : N Jum : N

Nais. : **GAEC MICAUD**

PAT120j : PAT210j :

DM : DS : AF : Etat :

Prop. : **GAEC MICAUD**n° **40****PIONEER****A+**

FR7122129668

Né le : 17/03/2019

EARL RIZET PATRICK

IFNAIS : 83

AVel :

CRsev : 101

ALait :

DMsev : 97

IVMAT :

DSsev : 109

CD :

ISEVR :

CD :

1er HONNEUR CHAROLLES 2019

1er LE MARAULT CNV 2019

**HOSANNA****RJ**

FR0314552113

Née le : 07/01/2012

GAEC MICAUD

IFNAIS : 94

AVel : 99

CRsev : 101

ALait : 102

DMsev : 97

IVMAT : 99

DSsev : 109

CD : 0.49

ISEVR : 98

CD : 0.43

ISU : 102

IVANHOE**RJ**

FR5810713272

EARL TOUILLON MOIRON

IFNAIS : 75

AVel :

CRsev : 111

ALait :

DMsev : 98

IVMAT : 95 (0.63)

DSsev : 108

ISEVR : 97 (0.79)

1er HONNEUR LE MARAULT CNV 2013

1er LE MARAULT CNA 2014

GARIGUETTE RR2 E

FR7121881462

RIZET ALEXIS

IFNAIS : 92

AVel : 91

CRsev : 104

ALait : 104

DMsev : 108

IVMAT : 106 (0.52)

DSsev : 101

ISEVR : 104 (0.46)

ISU : 102

BERRY MIC**RVS**

FR6344166891

EARL BLANCHARD

IFNAIS : 94

AVel : 113

CRsev : 107

ALait : 84

DMsev : 99

IVMAT : 95 (0.94)

DSsev : 109

ISEVR : 104 (0.97)

1er ST GERVAIS 2006

ENTETTE**RJ**

FR0313469101

GAEC MICAUD

IFNAIS : 96

AVel : 84

CRsev : 93

ALait : 117

DMsev : 95

IVMAT : 100 (0.6)

DSsev : 108

ISEVR : 90 (0.58)

ISU : 98

FEU FOLLET

RVSGAEC JEANDAUX
P & F

ECLIPSE

A+EARL TOUILLON
MOIRON

BAYER

RVS

GAEC MICAUD

VIOLETTE

M RIZET ALE
XIS

VALSEUR

RVSGAEC DES AULNE
S

SAMBA

RR4 S

EARL BLANCHARD

VELOURS

RJC

GAEC PAROTON

BIPETTE

RR2 E

GAEC MICAUD

Veau Mâle

Base de référence : CH.PF.21.1

Date d'édition : 20/08/2021

Charolais France - Agropôle du Marault - 58470 MAGNY-COURS



SAUVEUR**FR5813921526****18/12/2020**

PN : 41 CN : 1

TE : N

Nais. : EARL JEANDAUX

PAT120j : 161

PAT210j :

Prop. : EARL JEANDAUX

DM :

DS :

AF :

Etat :

n° **41****LOUSTIQUE****RVS**

FR0312265033

Né le : 05/12/2014

GAEC MICAUD

IFNAIS : 94

AVel :

CRsev : 108

ALait :

DMsev : 107

IVMAT : 100 CD : 0.67

DSsev : 104

ISEVR : 108 CD : 0.8

1er NEVERS 2016

1er MOULINS 2015

**LISBONNE****RJ**

FR5811715570

Née le : 30/01/2015

EARL JEANDAUX

IFNAIS : 96

AVel : 104

CRsev : 102

ALait : 82

DMsev : 109

DSsev : 95

ISEVR : 104 CD : 0.45

IVMAT : 95 CD : 0.5

ISU : 98

GRENADIER**RJ**

FR3615361506

GAEC LA GAGNERIE

IFNAIS : 87

AVel : 89

CRsev : 109

ALait : 88

DMsev : 98

IVMAT : 93 (0.83)

DSsev : 106

ISEVR : 101 (0.92)

CHAMPION PARIS 2015

SUPER HONNEUR MOULINS 2014

CROISSETTE**RR4 S**

FR0312717794

GAEC MICAUD

IFNAIS : 99

AVel : 84

CRsev : 102

ALait : 99

DMsev : 99

DSsev : 101

ISEVR : 101 (0.57)

IVMAT : 99 (0.59)

ISU : 116

GOLDENGATE**RVS**

FR4241780115

GAEC BIGAY-SIVET

IFNAIS : 87

AVel : 111

CRsev : 118

ALait : 77

DMsev : 109

DSsev : 112

ISEVR : 117 (0.94)

IVMAT : 102 (0.89)

1er HONNEUR SEN NEVERS 2014

3ème HONNEUR ROANNE 2011

BUTTE**A+**

FR5812406721

GAEC JEANDAUX P & F

IFNAIS : 100

AVel : 97

CRsev : 89

ALait : 95

DMsev : 91

DSsev : 88

ISEVR : 84 (0.47)

IVMAT : 84 (0.57)

ISU : 90

DAKKAR

A+

GAEC DEBOUX

ABEILLE

GAEC LA GAGNERIE

VELOURS

RJC

GAEC PAROTON

SOUSMARINE

RR2 E

GAEC MICAUD

DIABLOTIN

RVS

BATHO SERGE & ROGER

BARETTE

RR4 S

M SIVET JEA N-ANDRE

ULYSSE

RVS

PALLOT JEAN CH ARLES

UNEBELLE

A+

GAEC JEANDAUX P & F

Veau Mâle

Base de référence : CH.PF.21.1

Date d'édition : 20/08/2021

Charolais France - Agropôle du Marault - 58470 MAGNY-COURS



SAPHIR**FR6368200314****06/12/2020**

PN : 52 CN : 2

TE : N

Nais. : GAEC FAURE

PAT120j :

PAT210j :

Prop. : GAEC FAURE

DM :

DS :

AF :

Etat :

n° **42****OSLO****A+**

FR1827028484

Né le : 02/01/2018

SCEA CORDEBOIS LAURENT

IFNAIS : 92

AVel :

CRsev :

ALait :

DMsev :

IVMAT :

CD :

DSsev :

ISEVR :

CD :

1er ST-AMAND 2018

2ème BOUSSAC 2018

**OLIVIA****A+**

FR6365218079

Née le : 24/03/2018

GAEC FAURE

IFNAIS : 88

AVel : 101

CRsev :

ALait :

DMsev : 96

DSsev : 100

ISEVR :

IVMAT :

ISU :

CD :

DIX DE DER**RVS**

FR2308109887

GAEC PAROTON

IFNAIS : 87

AVel : 109

CRsev : 103

ALait : 72

DMsev : 88

IVMAT : 78 (0.9)

DSsev : 111

ISEVR : 92 (0.94)

CHAMPION PARIS 2012

SUPER HONNEUR MOULINS 2011

ELITE**A+**

FR1826329909

SCEA CORDEBOIS LAURENT

IFNAIS : 93

AVel : 99

CRsev : 103

ALait : 83

DMsev : 98

IVMAT : 89 (0.61)

DSsev : 92

ISEVR : 98 (0.6)

ISU : 102

INDIEN**RJC**

FR0314793686

LABOISSE YVON

IFNAIS : 87

AVel :

CRsev : 97

ALait :

DMsev : 96

IVMAT : 93 (0.66)

DSsev : 104

ISEVR : 90 (0.76)

1er MONTLUCON 2013

HADRIANA**RR3 E**

FR6355212606

GAEC FAURE

IFNAIS : 102

AVel : 95

CRsev : 95

ALait : 105

DMsev : 98

IVMAT : 99 (0.48)

DSsev : 102

ISEVR : 96 (0.41)

ISU : 106

BERLIOZ

RJLANGILLIER JEA
N MARC

VICTORIA

RJ

GAEC PAROTON

UNI

A+

RAYMOND JC & A

TALOCHE

A+SCEA CORDEBOIS
LAURENT

ELEGANT

RVS

GAEC AUDINAT

COMETE

RR4 SGAEC LABOISSE
DENIS&YVON

FAUCON

A+

GAEC FAURE

ENVOLEE

RR2 E

GAEC FAURE

Veau Mâle

Base de référence : CH.PF.21.1

Date d'édition : 20/08/2021

Charolais France - Agropôle du Marault - 58470 MAGNY-COURS



SIGNAL**FR2321102103****22/11/2020**

PN : 46 CN : 1

TE : N Jum : N

Nais. : **TOURNIER JACQUES**

PAT120j : 178

PAT210j : 313

DM : DS :

AF : Etat :

Prop. : **GAEC TOURNIER**n° **43****NOUGAT SC****RVS**

FR0339277414

Né le : 01/11/2016

GAEC GIRAUD

IFNAIS : 105

AVel : 108

CRsev : 103

ALait : 100

DMsev : 111

IVMAT : 109 CD : 0.67

DSsev : 98

ISEVR : 110 CD : 0.79

**ONLINE****A+**

FR2318102336

Née le : 28/12/2017

TOURNIER JACQUES

IFNAIS : 102

AVel : 95

CRsev : 104

ALait : 95

DMsev :

DSsev :

ISEVR : CD :

IVMAT : CD :

ISU :

GLAIEUL**RVS**

FR7121802791

AUVOLAT PIERRE

IFNAIS : 111

AVel : 110

CRsev : 94

ALait : 105

DMsev : 111

IVMAT : 108 (0.77)

DSsev : 98

ISEVR : 105 (0.83)

HADRIANA**RJ**

FR0314462785

GAEC GIRAUD

IFNAIS : 99

AVel : 98

CRsev : 101

ALait : 100

DMsev : 109

IVMAT : 104 (0.53)

DSsev : 88

ISEVR : 104 (0.53) ISU : 110

LEOPARD**RJC**

FR2315103125

TOURNIER JACQUES

IFNAIS : 102

AVel :

CRsev : 107

ALait :

DMsev : 94

IVMAT : 97 (0.64)

DSsev : 118

ISEVR : 106 (0.73)

2ème MONTLUCON 2016

3ème MONTLUCON 2015

HIFI**RR2 E**

FR2312100532

TOURNIER JACQUES

IFNAIS : 101

AVel : 98

CRsev : 99

ALait : 97

DMsev : 102

IVMAT : 99 (0.45)

DSsev : 95

ISEVR : 100 (0.41) ISU : 106

VIRGIL P

RRE

M BOYER GER
ARD

ETAPE

RR2 E

AUVOLAT PIERRE

COBRA

RVS

EARL DES MITTI
ERS

BETISE

RR3 E

GAEC GIRAUD

GERCELIUM

RJ

EARL BATHO SER
GE

CHAROLINE

RJ

TOURNIER JACQU
ES

DALLAS

A+

TOURNIER JACQU
ES

EVASION

RR2 E

TOURNIER JACQU
ES

Veau Mâle

Base de référence : CH.PF.21.1

Date d'édition : 20/08/2021

Charolais France - Agropole du Marault - 58470 MAGNY-COURS



SNOOPY P**FR0338591806****24/10/2020****A+**

PN : 58 CN : 1 TE : N Jum : N

Nais. : GAEC GIRAUD

PAT120j : PAT210j :

DM : 76 DS : 80 AF : 75 Etat : 7

Prop. : **M GIRAUD FRANCOIS**n° **44****OPINEL PP****A+**

FR5813618182

Né le : 05/02/2018

GAEC GAUTHE

IFNAIS : 105

AVel : 95

CRsev : 102

ALait :

DMsev : 100

DSsev : 114

ISEVR : 105 CD : 0.6

IVMAT : 98 CD : 0.56

**GAVOTTE****RR2 E**

FR0314051637

Née le : 25/01/2011

GAEC GIRAUD

IFNAIS : 84

AVel : 100

CRsev : 102

ALait : 100

DMsev : 106

DSsev : 96

ISEVR : 97 CD : 0.47

IVMAT : 100 CD : 0.54

ISU : 100

JOJO SC**RVS**

FR6950797206

EARL POYET DAVID

IFNAIS : 107

AVel :

CRsev : 112

ALait :

DMsev : 97

IVMAT : 101 (0.73)

DSsev : 109

ISEVR : 113 (0.87)

JAELE**RR2 E**

FR5811614001

GAEC GAUTHE

IFNAIS : 98

AVel : 102

CRsev : 100

ALait : 88

DMsev : 97

DSsev : 106

ISEVR : 98 (0.49)

IVMAT : 92 (0.52)

ISU : 102

DISCO**RJR**

FR6347528715

GAEC BONNABRY

IFNAIS : 100

AVel :

CRsev : 94

ALait :

DMsev : 104

DSsev : 96

ISEVR : 97 (0.8)

IVMAT : 96 (0.72)

DEDICACE**RR2 E**

FR0313018704

GAEC GIRAUD

IFNAIS : 84

AVel : 101

CRsev : 100

ALait : 105

DMsev : 103

DSsev : 98

ISEVR : 95 (0.46)

IVMAT : 100 (0.54)

ISU : 108

GALANT

A+ANDRIOT BERNAR
D

CLAIRETTE

RR2 EEARL POYET DAV
ID

GOLD SC

RVS

PROST REMY

GENOISE

RR2 E

GAEC GAUTHE

VALSEUR

RVSGAEC DES AULNE
S

ALIZEE

RR2 E

GAEC BONNABRY

VELOURS

RJCGAEC PICHARD B
ERNARD & HUGUE

VALISE

RJ

GAEC GIRAUD

Veau Mâle

Base de référence : CH.PF.21.1

Date d'édition : 20/08/2021

Charolais France - Agropôle du Marault - 58470 MAGNY-COURS



SAFRAN		FR2321100008		04/12/2020	
PN : 46	CN : 1	TE : N	Jum : N	Nais. : GAEC ELEVAGE MARTIN	
PAT120j : 237		PAT210j : 420		Prop. : GAEC ELEVAGE MARTIN	
DM :	DS :	AF :	Etat :	n° 45	

ORLEANS		A+
FR7122228381		Né le : 04/02/2018
EARL DUCERT CLAUDE		
IFNAIS : 82	AVel :	
CRsev : 99	ALait :	
DMsev : 107	IVMAT : 91	
DSsev : 99	CD :	
ISEVR : 96 (0.84)	1er CHAROLLES 2018	
2ème ST-AMAND 2019		



MARGUERITE		RJ
FR2316103005		Née le : 08/12/2015
GAEC ELEVAGE MARTIN		
IFNAIS : 87	AVel : 113	
CRsev : 98	ALait : 106	
DMsev : 92	IVMAT : 96	
DSsev : 102	CD : 0.48	
ISEVR : 88	CD : 0.46	ISU : 98

JAVELOT		RJ
FR4314004366		
GAEC ELEVAGE MERLE		
IFNAIS : 84	AVel :	
CRsev : 99	ALait :	
DMsev : 107	IVMAT : 91 (0.68)	
DSsev : 99	CD :	
ISEVR : 96 (0.84)	2ème CHAROLLES 2015	
2ème ROANNE 2014		

EUROPE		RJ
FR7121649257		
EARL DUCERT CLAUDE		
IFNAIS : 90	AVel : 99	
CRsev : 102	ALait : 84	
DMsev : 109	IVMAT : 94 (0.57)	
DSsev : 82	CD :	
ISEVR : 101 (0.51)	ISU : 100	

IPHONE		RJC
FR5811713245		
EARL JEANDAUX		
IFNAIS : 80	AVel : 108	
CRsev : 108	ALait : 97	
DMsev : 96	IVMAT : 97 (0.74)	
DSsev : 104	CD :	
ISEVR : 97 (0.84)	1er LE MARAULT CNV 2013	
1er BOUSSAC, LA CHATRE 2014		

DIGITALE		RR3 E
FR2308108501		
EARL ELEVAGE MARTIN		
IFNAIS : 107	AVel : 111	
CRsev : 87	ALait : 113	
DMsev : 91	IVMAT : 96 (0.59)	
DSsev : 94	CD :	
ISEVR : 86 (0.54)	ISU : 108	

ESPOIR RVS
GAEC CADOUX

FREGATE A+
GAEC ELEVAGE M ERLE

TAPALOEIL RVS
GAEC GODOT

ALOUETTE RR2 E
EARL DUCERT CL AUDE

GOLDENGATE RVS
GAEC BIGAY-SIV ET

EAUDEVIE RR4 S
GAEC JEANDAUX P & F

VERSO RJC
SCA DU PARADIS

ALIZEE RJ
GAEC ELEVAGE M ARTIN

Veau Mâle

Base de référence : CH.PF.21.1

Date d'édition : 20/08/2021

Charolais France - Agropôle du Maraault - 58470 MAGNY-COURS



SEPHORA**FR0335011061****28/01/2021****A+**

PN : 62 CN : 1 TE : N

Nais. : LABOISSE DENIS

PAT120j : PAT210j :

DM : DS : AF : Etat :

Prop. : **M LABOISSE DENIS**n° **46****POPEYE****A+**

FR7122179136

Né le : 25/12/2018

EARL PACAUT

IFNAIS :

AVel :

CRsev :

ALait :

DMsev :

IVMAT :

DSsev :

CD :

ISEVR :

CD :

1er AUTUN 2019

2ème CHAROLLES 2019

**MODE****RR3 E**

FR0338946418

Née le : 17/12/2015

LABOISSE DENIS

IFNAIS : 104

AVel : 97

CRsev : 100

ALait : 97

DMsev : 108

DSsev : 101

IVMAT : 101 CD : 0.45

ISEVR : 104

CD : 0.43

ISU : 108

LANCELOT**RVS**

FR5812115837

SCEA LEMAITRE RAYMOND

IFNAIS : 85

AVel :

CRsev : 110

ALait :

DMsev : 102

IVMAT : 96 (0.61)

DSsev : 106

ISEVR : 104 (0.76)

1er NEVERS 2015

MODE**RJ**

FR7122196696

EARL PACAUT

IFNAIS : 94

AVel : 89

CRsev : 103

ALait : 95

DMsev : 95

DSsev : 108

ISEVR : 99 (0.44)

IVMAT : 94 (0.44)

ISU : 95

HONDURAS**RJ**

FR8504243760

GAEC AUDUREAU

IFNAIS : 93

AVel : 100

CRsev : 95

ALait :

DMsev : 98

IVMAT : 92 (0.73)

DSsev : 102

ISEVR : 92 (0.83)

1er LA ROCHE-SUR-YON 2012

IDEALE**RR4 S**

FR0314883661

LABOISSE DENIS

IFNAIS : 96

AVel : 99

CRsev : 103

ALait : 95

DMsev : 106

DSsev : 105

ISEVR : 104 (0.43)

IVMAT : 101 (0.48)

ISU : 106

HAROLD

RJCHAMPEAU MICHE
L

ANNABELLE

RJSCEA LEMAITRE
RAYMOND

INVINCIBLE

A+

CZEREWKO PAUL

GEMY

RR2 E

EARL PACAUT

AVIGNON

RVSGAEC CADOUX PE
RE & FILS

BRETELLE

RR2 E

GAEC AUDUREAU

DERRICK

RVS

GAEC GIRAUD

CHERIE

RR4 SGAEC LABOISSE
DENIS&YVON

Veau Mâle

Base de référence : CH.PF.21.1

Date d'édition : 20/08/2021

Charolais France - Agropôle du Marault - 58470 MAGNY-COURS



SEDUCTEUR**FR2321105169****24/02/2021**

PN : 53

CN : 1

TE : N

Jum : N

Nais. : GAEC PAROTON

PAT120j :

PAT210j :

Prop. : GAEC PAROTON

DM :

DS :

AF :

Etat :

n° **47****OUISTITI****A+**

FR7122098813

Né le : 16/12/2017

DELANGLE GERARD

IFNAIS :

AVel :

CRsev :

ALait :

DMsev :

IVMAT :

CD :

DSsev :

ISEVR :

CD :

1er CHAROLLES 2018
2ème ROANNE 2018**GIALINA****RR4 S**

FR2311103505

Née le : 01/12/2010

GAEC PAROTON

IFNAIS : 111

AVel : 88

CRsev : 107

ALait : 107

DMsev : 97

DSsev : 114

ISEVR : 111 CD : 0.46

IVMAT : 109 CD : 0.53

ISU : 114

LOISIR**RVS**

FR0312215565

LABOISSE LEA

IFNAIS : 85

AVel :

CRsev : 114

ALait :

DMsev : 105

IVMAT : 104 (0.68)

DSsev : 118

ISEVR : 111 (0.85)

2ème HONNEUR MONTLUCON 2015

1er COURNON CNA 2016

GABELLE**RR4 S**

FR7121521389

GAEC DE GUEURCE

IFNAIS : 87

AVel : 100

CRsev : 104

ALait : 97

DMsev : 107

IVMAT : 101 (0.54)

DSsev : 91

ISEVR : 101 (0.49) ISU : 114

EPERVIER**RJ**

FR0313379461

GAEC GIRAUD

IFNAIS :

AVel :

CRsev :

ALait :

DMsev :

IVMAT : ()

DSsev :

ISEVR : ()

DAISY**RR2 E**

FR2308109845

GAEC PAROTON

IFNAIS : 100

AVel : 74

CRsev : 101

ALait : 104

DMsev : 87

IVMAT : 94 (0.59)

DSsev : 110

ISEVR : 95 (0.51)

ISU : 100

IMPARABLE

RJC

EARL AUDINAT

FREGATE

A+

GAEC GIRAUD

DOWJONES

RJCELEVAGE GAGNEP
AIN CHAMPENOIS

BABETTE

RR3 EGAEC DE GUEURC
E

NATUR

RRE

METAIS MICHEL

BLANCHETTE

RR2 E

GAEC GIRAUD

VAUCLUSE

RVS

GAEC GIRAUD

URBINA

RR2 E

GAEC PAROTON

Veau Mâle

Base de référence : CH.PF.21.1

Date d'édition : 20/08/2021

Charolais France - Agropôle du Marault - 58470 MAGNY-COURS



SINCLAIR**FR5811721233****05/04/2021**

PN : 51 CN : 1 TE : N
 PAT120j : PAT210j :
 DM : DS : AF : Etat :

Nais. : GAEC ROUBE-FAYET
 Prop. : GAEC ROUBE-FAYET

n° **48****NAVARRÉ****RVS**FR8935247068
GAEC CADOUX

Né le : 11/01/2017

IFNAIS : 92 Avel :
 CRsev : 113 ALait :
 DMsev : 100
 DSsev : 113 IVMAT : 97 CD : 0.68
 ISEVR : 110 CD : 0.88

1er HONNEUR AVALLON 2017
 2ème HONNEUR LE MARAULT CNV 2017

**JAVA****RJ**

FR5811714750

Née le : 26/12/2013

GAEC ROUBE PERE & FILS

IFNAIS : 93 Avel : 96
 CRsev : 96 ALait : 100
 DMsev : 95
 DSsev : 105 IVMAT : 93 CD : 0.52
 ISEVR : 91 CD : 0.47 ISU : 102

JANUS**RJ**

FR7121884065

GAEC VANNIER

IFNAIS : 76 Avel : 106
 CRsev : 110 ALait :
 DMsev : 98 IVMAT : 88 (0.73)
 DSsev : 121
 ISEVR : 99 (0.88)

SUPER HONNEUR MOULINS 2014

ETOURDIE**RR2 E**

FR8935249517

GAEC CADOUX

IFNAIS : 104 Avel : 88
 CRsev : 109 ALait : 90
 DMsev : 95 IVMAT : 99 (0.6)
 DSsev : 103
 ISEVR : 108 (0.6) ISU : 98

HERACLES**RJ**

FR7121692498

EARL PACAUT

IFNAIS : 79 Avel : 101
 CRsev : 99 ALait : 91
 DMsev : 94 IVMAT : 85 (0.92)
 DSsev : 111
 ISEVR : 88 (0.96)

PRIX FED CONC MOULINS 2012
 CHAMP JUN RES LE MARAULT CNA 2013

ECOUTILLE**RR2 E**

FR5812309722

GAEC ROUBE PERE & FILS

IFNAIS : 106 Avel : 85
 CRsev : 91 ALait : 105
 DMsev : 91 IVMAT : 92 (0.58)
 DSsev : 95
 ISEVR : 90 (0.52) ISU : 102

FLEURET**RVS**

BATHO SERGE & ROGER

FORAINE**A+**

GAEC VANNIER

AUCUBA**RVS**

EARL BAUDOT PH ILIPPE

BELIZE**RJ**

GAEC CADOUX

FAMEUX**RJ**

LANGILLIER JEA N MARC

DENTELLE**RJ**

EARL PACAUT

BARTABAS**RJ**

RAYMOND JC & A

TOSCA**RR2 E**

GAEC ROUBE PER E & FILS

Veau Mâle

Base de référence : CH.PF.21.1

Date d'édition : 20/08/2021

Charolais France - Agropole du Marault - 58470 MAGNY-COURS



SIMBA**FR5813221708****07/01/2021**

PN : 56 CN : 2

TE : N Jum : N

Nais. : GAEC DEBOUX

PAT120j : 234

PAT210j :

Prop. : GAEC DEBOUX

DM : DS :

AF : Etat :

n° **49****OKAPI****RJ**

FR7923521580

Né le : 15/01/2018

EARL MERCERON

IFNAIS : 90

Avel :

CRsev : 99

ALait :

DMsev : 105

IVMAT : 97 CD : 0.56

DSsev : 104

ISEVR : 97 CD : 0.72

1er HONNEUR LA ROCHE-SUR-YON 2018
1er NEVERS 2020**IODINE****RR2 E**

FR5810513636

Née le : 27/12/2012

GAEC DEBOUX

IFNAIS : 86

Avel : 88

CRsev : 98

ALait : 96

DMsev : 98

IVMAT : 90 CD : 0.55

DSsev : 95

ISEVR : 90 CD : 0.52

ISU : 100

MOGADOR**RJ**

FR4928956680

EARL SALLE YVES & MARIE

IFNAIS : 97

Avel :

CRsev : 99

ALait :

DMsev : 105

IVMAT : ()

DSsev : 104

ISEVR : ()

1er LA ROCHE-SUR-YON 2016
3ème MOULINS 2016**DANSEUSE****RR2 E**

FR7923520890

EARL MERCERON

IFNAIS : 88

Avel : 93

CRsev : 103

ALait : 95

DMsev : 103

IVMAT : 97 (0.63)

DSsev : 103

ISEVR : 100 (0.66) ISU : 99

ARTABAN**RJ**

FR5811905350

EARL TOUILLON

IFNAIS : 81

Avel : 88

CRsev : 110

ALait : 88

DMsev : 87

IVMAT : 88 (0.89)

DSsev : 113

ISEVR : 95 (0.93)

2ème NEVERS 2009

3ème NEVERS 2008, 2007, 2005

DEDEE**A+2**

FR5812608764

GAEC DEBOUX

IFNAIS : 97

Avel : 93

CRsev : 94

ALait : 99

DMsev : 106

IVMAT : 96 (0.53)

DSsev : 89

ISEVR : 95 (0.46)

ISU : 104

VAILLANT

RVSGAEC DES AULNE
S

ANABELLE

RR3 EEARL SALLE YVE
S & MARIE THER

ROMAIN

RVS

RAYMOND JC & A

TOISE

RR3 E

EARL MERCERON

REVEILLON

RJCEARL BERTHIER
PIERRE

REUNION

RR4 STOUILLON BERNA
RD

BRENNUS

RJGAEC ROUBE PER
E & FILS

TEQUILA

A+

GAEC DEBOUX

Veau Mâle

Base de référence : CH.PF.21.1

Date d'édition : 20/08/2021

Charolais France - Agropôle du Marault - 58470 MAGNY-COURS



SAPHIR **FR5813821925** **02/01/2021**

PN : 52 CN : 1 TE : N Nais. : SOLNON GUY
 PAT120j : PAT210j : Prop. : SOLNON GUY
 DM : DS : AF : Etat :

n° **50**

<p>LASCAR A+ FR2315106850 Né le : 01/01/2015 GAEC PAROTON</p> <p>IFNAIS : 93 Avel : CRsev : 100 ALait : DMsev : 101 IVMAT : 96 CD : 0.61 DSsev : 102 ISEVR : 98 CD : 0.78</p>		<p>GUARDIA RR2 E FR5816011851 Né le : 08/03/2011 DESSAUNY BERNARD</p> <p>IFNAIS : 101 Avel : 103 CRsev : 97 ALait : 94 DMsev : 94 IVMAT : 92 CD : 0.54 DSsev : 93 ISEVR : 94 CD : 0.53 ISU : 102</p>
---	---	--

<p>IDEFIX RJC FR6356723738 GAEC BLANCHARD</p> <p>IFNAIS : Avel : CRsev : ALait : DMsev : IVMAT : () DSsev : ISEVR : () 3ème ST GERVAIS 2013</p>	<p>BABETTE RJ FR2306103711 GAEC PAROTON</p> <p>IFNAIS : 89 Avel : 78 CRsev : 102 ALait : 98 DMsev : 84 IVMAT : 88 (0.56) DSsev : 109 ISU : 94 ISEVR : 90 (0.54)</p>	<p>ESPOIR RJ FR1826429379 EARL GRANJON & FILS</p> <p>IFNAIS : 97 Avel : 109 CRsev : 104 ALait : 95 DMsev : 97 IVMAT : 98 (0.84) DSsev : 94 ISEVR : 100 (0.88) 2ème ST-AMAND 2009</p>	<p>ARMADA A+ FR5812005424 DESSAUNY BERNARD</p> <p>IFNAIS : 97 Avel : 100 CRsev : 91 ALait : 97 DMsev : 98 IVMAT : 90 (0.54) DSsev : 92 ISEVR : 89 (0.51) ISU : 96</p>
--	---	---	---

EDENSTAR A+ GAEC DESSAUNY JACQUES & OLIV	DEESSE RJ EARL BLANCHARD	PICADOR RVS EARL DUFRAIGNE DANIEL	SECRETE A+ GAEC PAROTON	BODELAVIE RVS SCA DU PARADIS	REVANCHE RR4 S GRANJON MICHEL	NIL R3P BROCHOT DENIS	TROUPE RR2 E DESSAUNY BERNA RD
--	---------------------------------------	---	--------------------------------------	---	--	------------------------------------	--



SEX SYMBOL **FR2135612148** **19/01/2021** **A+**

PN : 54 CN : 1 TE : N Jum : N
PAT120j : 250 PAT210j :
DM : 87 DS : 66 AF : 70 Etat : 7

Nais. : **GAEC FROIDUROT**
Prop. : **GAEC FROIDUROT**

n° **51**

OPEON **RJC**
FR5812418413 Né le : 16/02/2018
GAEC DEBOUX
IFNAIS : 92 AVel :
CRsev : ALait :
DMsev : IVMAT : CD :
DSsev :
ISEVR : CD :
2ème HONNEUR NEVERS 2018
3ème HONNEUR LE MARAULT CNV 2018



NIKITA **RJ**
FR2135611756 Née le : 27/02/2017
GAEC FROIDUROT
IFNAIS : 100 AVel : 94
CRsev : 98 ALait : 109
DMsev : 92 IVMAT : 99 CD : 0.44
DSsev : 103
ISEVR : 95 CD : 0.45 ISU : 100

HATENON **RVS**
FR5813112473
EARL BATHO SERGE
IFNAIS : 84 AVel : 91
CRsev : 118 ALait : 76
DMsev : 114 IVMAT : 100 (0.88)
DSsev : 114
ISEVR : 116 (0.96)
CHAMP + RAPP PARIS 2016, 2017
GP CHAMP LE MANS CNA 2015

EMAILLEE **RR3 E**
FR5810509389
GAEC DEBOUX
IFNAIS : 90 AVel : 106
CRsev : 102 ALait : 102
DMsev : 94 IVMAT : 97 (0.58)
DSsev : 105
ISEVR : 95 (0.52) ISU : 110

EMPEREUR **RJC**
FR0313509329
EARL MELIN SERGE
IFNAIS : 92 AVel : 99
CRsev : 100 ALait : 116
DMsev : 90 IVMAT : 102 (0.82)
DSsev : 112
ISEVR : 93 (0.91)
3ème MONTLUCON 2009

GLAMOUR **A+**
FR2135611101
EARL FROIDUROT
IFNAIS : 99 AVel : 96
CRsev : 98 ALait : 102
DMsev : 97 IVMAT : 98 (0.54)
DSsev : 99
ISEVR : 96 (0.51) ISU : 100

AIGLEROYAL
RJ
ETS GAEC VANN
IER

BADINE SC
A+
BATHO SERGE &
ROGER

CAPRICIEUX
RJ
BAUDIN FRANCOI
S

VOLGA
RR2 E
GAEC DEBOUX

TATOU
RVS
EARL COLLINET

TOISON
RR2 E

ABRICOT
RVS
EARL DUCERT CL
AUDE

BELLE
A+
EARL FROIDUROT

Veau Mâle

Base de référence : CH.PF.21.1

Date d'édition : 20/08/2021

Charolais France - Agropôle du Marault - 58470 MAGNY-COURS



SO GOOD**FR6369661592****25/12/2020****A+**

PN : 57 CN : 2 TE : N

PAT120j : 236 PAT210j :

Nais. : GAEC GARDE - MAZET - CHAFFRAIX

DM : DS : AF : Etat :

Prop. : GAEC GARDE MAZET CHAFFRAIX

n° **52****PARTHENON****RJ**

FR6366779049

Né le : 30/01/2019

GAEC BOILEAU

IFNAIS : Avel :
 CRsev : ALait :
 DMsev : IVMAT : CD :
 DSsev :
 ISEVR : CD :

2ème HONNEUR ST GERVAIS 2019
 1er MOULINS 2019

**JAELE****RJ**

FR6358224538

Née le : 06/01/2014

GAEC GARDE- CHAFFRAIX

IFNAIS : 90 Avel : 99
 CRsev : 102 ALait : 90
 DMsev : 105 IVMAT : 96 CD : 0.55
 DSsev : 102
 ISEVR : 101 CD : 0.5 ISU : 100

INVICTUS**A+**

FR0314853597

GAEC MICAUD

IFNAIS : 64 Avel : 118
 CRsev : 121 ALait : 86
 DMsev : 102 IVMAT : 100 (0.89)
 DSsev : 130
 ISEVR : 107 (0.97)

SUPER HONNEUR MOULINS 2017
 PRIX FED CONC MOULINS 2016

IMPOSANTE**RJ**

FR6356743462

EARL BOILEAU

IFNAIS : 98 Avel : 85
 CRsev : 94 ALait : 101
 DMsev : 88 IVMAT : 88 (0.52)
 DSsev : 107
 ISEVR : 88 (0.5) ISU : 94

VALSEUR**RVS**

FR8920064027

GAEC DES AULNES

IFNAIS : 101 Avel : 108
 CRsev : 99 ALait : 85
 DMsev : 91 IVMAT : 88 (0.98)
 DSsev : 113
 ISEVR : 96 (0.98)

2ème COURNON CNA 2005
 6ème LE MARAULT CNA 2006

GARRIGUE**RJ**

FR6353671401

GAEC GARDE- CHAFFRAIX

IFNAIS : 85 Avel : 87
 CRsev : 109 ALait : 89
 DMsev : 109 IVMAT : 99 (0.52)
 DSsev : 99
 ISEVR : 106 (0.48) ISU :

GENE MIC

A+

GAEC MICAUD

ELISA

RR3 E

GAEC MICAUD

DANUBE

RJC

RAYMOND JC & A

ELEGANTE

A+

EARL BOILEAU

PORT ROYAL

RVSBONNICHON JACQ
UELINE

MANILLE

RR2 EGAEC DES AULNES
S

EDENSTAR

A+GAEC DESSAUNY
JACQUES & OLIV

AMBRE

RJGARDE PERE & F
ILS

Veau Mâle

Base de référence : CH.PF.21.1

Date d'édition : 20/08/2021

Charolais France - Agropôle du Marault - 58470 MAGNY-COURS



SACHA**FR1827651313****19/12/2020**

PN : 45 CN : 1

TE : N

Nais. : SCEA CORDEBOIS LAURENT

PAT120j :

PAT210j :

Prop. : SCEA CORDEBOIS LAURENT

DM :

DS :

AF :

Etat :

n° **53****PIANISTE****RJC**

FR1826878312

Né le : 10/12/2018

SCEA BONNICHON

IFNAIS :

AVel :

CRsev :

ALait :

DMsev :

IVMAT :

CD :

DSsev :

ISEVR :

2ème LA CHATRE 2019

**FANTAISIE****RR2 E**

FR1827070962

Née le : 22/02/2010

SCEA CORDEBOIS LAURENT

IFNAIS : 101

AVel : 91

CRsev : 98

ALait : 98

DMsev : 101

IVMAT : 97

CD : 0.55

DSsev : 101

ISEVR : 99

CD : 0.49

ISU : 106

MAORI**RVS**

FR6950895727

GAEC GOJJAT

IFNAIS : 85

AVel :

CRsev : 128

ALait :

DMsev : 107

IVMAT : 110 (0.65)

DSsev : 116

ISEVR : 124 (0.84)

PRIX FED CONC MOULINS 2019

1er HONNEUR JUN MOULINS, LA CHATRE 2018

GABIE**RJ**

FR1826801867

BONNICHON JACQUELINE

IFNAIS : 92

AVel : 83

CRsev : 100

ALait : 96

DMsev : 92

IVMAT : 90 (0.53)

DSsev : 105

ISEVR : 93 (0.47)

ISU : 100

ALIX**RVS**

FR8935245175

GAEC CADOUX PERE & FILS

IFNAIS : 102

AVel : 89

CRsev : 97

ALait : 105

DMsev : 96

IVMAT : 98 (0.86)

DSsev : 103

ISEVR : 96 (0.93)

AXELLE**A+**

FR1823445092

SCEA CORDEBOIS LAURENT

IFNAIS : 99

AVel : 87

CRsev : 97

ALait : 94

DMsev : 106

IVMAT : 95 (0.56)

DSsev : 91

ISEVR : 99 (0.53)

ISU : 104

GALANT

RJ

GAEC CADOUX

FIDJI

RJ

GAEC GOJJAT

BERRICHON

RJ

SCEA DU BOURG

ANGELINE

A+BONNICHON JACQ
UELINE

TITUS

A+

GROBAUD JC & B

STELLA

RR2 EGAEC CADOUX PE
RE & FILS

TEMAHAVK

RVSETS GAEC DELO
RME GERARD ET

ODIEUSE

RR2 ESCEA CORDEBOIS
LAURENT

Veau Mâle

Base de référence : CH.PF.21.1

Date d'édition : 20/08/2021

Charolais France - Agropôle du Marault - 58470 MAGNY-COURS



SORCIER**FR1827611272****14/01/2021****A+**

PN : 51 CN : 1 TE : N Jum : N
 PAT120j : 275 PAT210j :
 DM : 73 DS : 74 AF : 85 Etat : 6

Nais. : **GAEC COMBETTE P&F**
 Prop. : **GAEC COMBETTE**

n° **54****OURAZY****RJ**FR6365088677
GAEC OLIVIER

Né le : 27/01/2018

IFNAIS : 80 AVel :
 CRsev : ALait :
 DMsev :
 DSsev : IVMAT : CD :
 ISEVR : CD :

1er ST-AMAND 2019
 2ème NEVERS 2020

**MAGIE****RR3 E**FR1825646018
EARL COMBETTE

Née le : 12/12/2015

IFNAIS : 103 AVel : 104
 CRsev : 102 ALait : 102
 DMsev : 101
 DSsev : 110 IVMAT : 105 CD : 0.5
 ISEVR : 105 CD : 0.46 ISU : 110

JOCRISSE**A+**

FR7122334542

GAEC LANGILLIER JEAN MAR

IFNAIS : 85 AVel :
 CRsev : 102 ALait :
 DMsev : 91 IVMAT : 85 (0.64)
 DSsev : 111
 ISEVR : 92 (0.77)

IPOP**RR3 E**

FR6356563691

EARL OLIVIER

IFNAIS : 90 AVel : 94
 CRsev : 116 ALait : 94
 DMsev : 93 IVMAT : 102 (0.52)
 DSsev : 116
 ISEVR : 108 (0.51) ISU : 106

CALOGERO**RQM**

FR8521994506

GAEC MERLET ALBERT & BER

IFNAIS : 107 AVel : 112
 CRsev : 104 ALait : 109
 DMsev : 107 IVMAT : 115 (0.99)
 DSsev : 109
 ISEVR : 111 (0.99)

IMPRESSION**RJ**

FR1827043152

EARL COMBETTE

IFNAIS : 101 AVel : 96
 CRsev : 100 ALait : 91
 DMsev : 96 IVMAT : 93 (0.47)
 DSsev : 104
 ISEVR : 99 (0.44) ISU : 102

GOURMET

A+GAEC RICHARD J
J & L

FLAMANDE

A+LANGILLIER JEA
N MARC

BALZAC

RVS

OLIVIER PASCAL

FANFARE

RR3 E

EARL OLIVIER

RUSS

RQMEARL DE VALENC
HERE

VERVEINE

RR4 SMERLET ALBERT
ET LOIC

AMI VF

RVS

GAEC LAPENDERY

FACADE

RJ

EARL COMBETTE

Veau Mâle

Base de référence : CH.PF.21.1

Date d'édition : 20/08/2021

Charolais France - Agropôle du Marault - 58470 MAGNY-COURS



SAMUEL**FR0334871355****07/03/2021****A+**

PN : 50 CN : 2 TE : N

Nais. : GAEC CLAME-ANDRIOT

PAT120j : PAT210j :

DM : DS : AF : Etat :

Prop. : **GAEC CLAME - ANDRIOT**n° **55****MAPPY****RJC**

FR2135446001

Né le : 01/12/2015

EARL GABORY

IFNAIS : 95

AVel :

CRsev : 95

ALait :

DMsev : 94

IVMAT : 89 CD : 0.61

DSsev : 107

ISEVR : 91

CD : 0.78

1er SEMUR-EN-AUXOIS 2016

3ème AVALLON 2016

**ISRAEL****RJ**

FR0314903303

Née le : 16/03/2013

GAEC CLAME R.S.&ANDRIOT L

IFNAIS : 97

AVel : 96

CRsev : 99

ALait : 92

DMsev : 94

IVMAT : 90 CD : 0.46

DSsev : 102

ISEVR : 94

CD : 0.39

ISU : 98

HIMALAYA**RVS**

FR7121792954

LANGILLIER JEAN MARC

IFNAIS : 91

AVel : 102

CRsev : 115

ALait : 83

DMsev : 97

IVMAT : 97 (0.81)

DSsev : 117

ISEVR : 109 (0.9)

GP HONNEUR ARRAS 2018

GP HONNEUR SEMUR-EN-AUXOIS 2017

HAPPY**A+**

FR2135442248

EARL GABORY

IFNAIS : 93

AVel : 94

CRsev : 89

ALait : 100

DMsev : 99

IVMAT : 90 (0.52)

DSsev : 89

ISEVR : 86 (0.51)

ISU : 98

FLAMBARD**A+**

FR7121970009

EARL DEVILLARD JACQUES

IFNAIS :

AVel :

CRsev :

ALait :

DMsev :

IVMAT : ()

DSsev :

ISEVR : ()

DANSEUSE**RJ**

FR0313108405

GAEC CLAME R.S.&ANDRIOT

IFNAIS : 97

AVel : 91

CRsev : 91

ALait : 98

DMsev : 100

IVMAT : 90 (0.44)

DSsev : 95

ISEVR : 90 (0.38)

ISU : 90

CADUM

RVS

GAEC MICAUD

DISCRETE

RJ

LANGILLIER JEAN MARC

COSTAUD

RJ

GAEC GODOT

DAPILLE

A+

EARL GABORY

CHAMPION

A+

GAEC CHEZEAU

VERONE

RR2 E

EARL DEVILLARD JACQUES

AUDACIEUX

RVS

BERNARDET PIERRE

LATINE

RR2 E

CLAME PERE & FILS

Veau Mâle

Base de référence : CH.PF.21.1

Date d'édition : 20/08/2021

Charolais France - Agropôle du Marault - 58470 MAGNY-COURS



STRAVINSKY	FR1812041435	07/02/2021	A+
PN : 48	CN : 1	TE : N	Jum : N
Nais. : SCEA DU BOURG			
PAT120j :	PAT210j :		
DM :	DS :	AF :	Etat :
Prop. : M JUBERT PIERRE FRANCOIS			n° 56

LESPLANTES	RVS
FR7122345721	Né le : 03/01/2015
SCEA DES PLANTES	
IFNAIS : 88	AVel : 91
CRsev : 117	ALait :
DMsev : 96	IVMAT : 102
DSsev : 115	CD : 0.66
ISEVR : 109	CD : 0.85
2ème HONNEUR CHAROLLES 2015	
3ème HONNEUR MOULINS 2015	



MAZURKA	RR3 E
FR1827225560	Née le : 11/12/2015
SCEA DU BOURG	
IFNAIS : 100	AVel : 98
CRsev : 104	ALait : 94
DMsev : 102	IVMAT : 101
DSsev : 112	CD : 0.45
ISEVR : 106	ISU : 108

GUSTAVO	A+
FR5814611954	
RAYMOND A & JC	
IFNAIS : 81	AVel :
CRsev :	ALait :
DMsev :	IVMAT : ()
DSsev :	
ISEVR : ()	
2ème CHAROLLES 2012	

FLEUR	RJ
FR4241647504	
VILLARD PERE & FILS	
IFNAIS : 95	AVel : 91
CRsev : 94	ALait : 103
DMsev : 94	IVMAT : 92 (0.49)
DSsev : 98	ISU : 84
ISEVR : 89 (0.53)	

HERACLES	RVS
FR5813012234	
BATHO ROGER & SERGE	
IFNAIS : 98	AVel : 97
CRsev : 102	ALait : 85
DMsev : 101	IVMAT : 92 (0.8)
DSsev : 108	
ISEVR : 102 (0.92)	
1er NEVERS 2012	

ICONE	RR2 E
FR1827243563	
SCEA DU BOURG	
IFNAIS : 104	AVel : 97
CRsev : 104	ALait : 104
DMsev : 96	IVMAT : 103 (0.49)
DSsev : 105	ISU : 110
ISEVR : 103 (0.46)	

CYRANO A+ BATHO SERGE & ROGER	CAMELIA RJ RAYMOND A & JC	DANDY RJC EARL BAUDOT PH ILIPPE	BRUYERE A+ VILLARD PERE & FILS	FAVORI RVS GRIVEAUD BERNA RD	VENISE A+ BATHO ROGER	CHOPIN RVS RAYMOND JC & A	ECOLE RR2 E SCEA DU BOURG
---	---	---	--	--	---	---	---

Veau Mâle

Base de référence : CH.PF.21.1

Date d'édition : 20/08/2021

Charolais France - Agropôle du Marault - 58470 MAGNY-COURS



SAEL**FR7122071642****09/02/2021**

PN : 51 CN : 2 TE : N Jum : N
 PAT120j : PAT210j :
 DM : DS : AF : Etat :

Nais. : PACAUD PHILIPPE
 Prop. : **M PACAUD PHILIPPE**

n° 57**NOBODY****RVS**

FR2141017297

Né le : 14/01/2017

GAEC CHOUBLEY

IFNAIS : 91 AVel :
 CRsev : 117 ALait :
 DMsev : 92
 DSsev : 105 **IVMAT : 97 CD : 0.6**
 ISEVR : 107 CD : 0.79

1er CHAROLLES 2018
 2ème CHAROLLES 2019

**NICOTINE****RR2 E**

FR7122066094

Née le : 10/12/2016

PACAUD PHILIPPE

IFNAIS : 92 AVel : 96
 CRsev : 108 ALait : 95
 DMsev : 94
 DSsev : 107 **IVMAT : 96 CD : 0.47**
 ISEVR : 100 CD : 0.47 **ISU : 104**

IRALOIN**RJ**

FR7121713124

GAEC DELORME

IFNAIS : 95 AVel :
 CRsev : 102 ALait :
 DMsev : 94 **IVMAT : 92 (0.66)**
 DSsev : 102
 ISEVR : 96 (0.78)

IMOGENE**A+**

FR2145523191

GAEC LECHENAULT FRERES

IFNAIS : 90 AVel : 100
 CRsev : 112 ALait : 87
 DMsev : 94 **IVMAT : 96 (0.55)**
 DSsev : 102 **ISU : 100**
 ISEVR : 104 (0.54)

FONDATEUR**RVS**

FR8935240274

GAEC CADOUX

IFNAIS : 91 AVel : 94
 CRsev : 111 ALait : 93
 DMsev : 93 **IVMAT : 98 (0.91)**
 DSsev : 109
 ISEVR : 104 (0.96)

1er LE MARAULT CNA 2011

ILLIADÉ**RR3 E**

FR7121573639

PACAUD PHILIPPE

IFNAIS : 102 AVel : 97
 CRsev : 95 ALait : 94
 DMsev : 95 **IVMAT : 91 (0.54)**
 DSsev : 102
 ISEVR : 94 (0.5) **ISU : 98**

FORBAN**RVS**

CORNELOUP DENIS (EARL)

FILLADOR**A+**

GAEC DELORME FRERES

GENTIL**A+**

CHOUBLEY LAURENT

FAUVETTE**RJ**

GAEC LECHENAULT FRERES

AUCUBA**RVS**

EARL BAUDOT PHILIPPE

APOTHEOSE**RR2 E**

GAEC CADOUX PERE & FILS

AMI VF**RVS**

GAEC LAPENDERY

FINLANDE**RJ**

PACAUD PHILIPPE

Veau Mâle

Base de référence : CH.PF.21.1

Date d'édition : 20/08/2021

Charolais France - Agropole du Marault - 58470 MAGNY-COURS



ST ANDRE**FR0334791865****13/02/2021****A+**

PN : 52 CN : 2 TE : N

PAT120j : PAT210j :

DM : DS : AF : Etat :

Nais. : **TOURRET LUDOVIC**Prop. : **EARL TOURRET LUDOVIC**n° **58****OLDEAGLE****RJC**

FR0332558742

Né le : 05/01/2018

GAEC LABOISSE SIMON ET YVON

IFNAIS : 82

AVel :

CRsev :

ALait :

DMsev :

IVMAT :

CD :

DSsev :

ISEVR :

CD :

1er MONTLUCON 2018
3ème MOULINS 2018**NOUMEA****RR2 E**

FR0340077405

Née le : 28/11/2016

TOURRET LUDOVIC

IFNAIS : 95

AVel : 92

CRsev : 101

ALait : 100

DMsev : 103

IVMAT : 100 CD : 0.41

DSsev : 100

ISEVR : 101 CD : 0.43

ISU : 106

JAZZ**RVS**

FR1827014442

SCEA DU BOURG

IFNAIS : 85

AVel : 101

CRsev : 120

ALait :

DMsev : 111

IVMAT : 107 (0.73)

DSsev : 113

ISEVR : 119 (0.91)

1er HONNEUR LA CHATRE 2014
2ème MONTLUCON 2017**HIRONDELLE****RR2 E**

FR0320452401

LABOISSE YVON

IFNAIS : 96

AVel : 78

CRsev : 99

ALait : 98

DMsev : 100

IVMAT : 95 (0.53)

DSsev : 107

ISEVR : 98 (0.53)

ISU : 102

INDIANA**RVS**

FR0314673176

EARL FRIAUD NICOLAS

IFNAIS : 95

AVel :

CRsev : 108

ALait :

DMsev : 101

IVMAT : 101 (0.68)

DSsev : 108

ISEVR : 106 (0.84)

2ème MOULINS 2013

ILES**RR2 E**

FR0314823133

TOURRET LUDOVIC

IFNAIS : 94

AVel : 98

CRsev : 94

ALait : 101

DMsev : 99

IVMAT : 94 (0.49)

DSsev : 93

ISEVR : 91 (0.43)

ISU : 102

HERACLES**RVS****BATHO ROGER & SERGE****FRIVOLE****RR4 S****SCEA DU BOURG****FELIX****A+****SCEA CORDEBOIS LAURENT****EVORA****RR2 E****GAEC LABOISSE DENIS&YVON****GERCELA****RJ****SCEA RAYMOND J EAN CHRISTIAN****BASILIQUE****RR2 E****FRIAUD PERE & FILS****ECLAT****A+****TOURRET LUDOVIC****FIDJI****A+****TOURRET LUDOVIC**

Veau Mâle

Base de référence : CH.PF.21.1

Date d'édition : 20/08/2021

Charolais France - Agropole du Marault - 58470 MAGNY-COURS



SCHWEPPE**FR7122051239****19/10/2020****A+**

PN : 44 CN : 1 TE : N

PAT120j : 165 PAT210j : 389

DM : 84 DS : 74 AF : 80 Etat : 6

Nais. : GAEC DEVILLARD JACQUES & CAROLINE

Prop. : GAEC DEVILLARD JACQUES ET CARO

n° **59****OCELO JB****RVS**

FR7923521553

Né le : 07/12/2017

EARL MERCERON

IFNAIS : 94

AVel : 94

CRsev : 122

ALait : 122

DMsev : 109

IVMAT : 112

DSsev : 122

CD : 0.72

ISEVR : 125

CD : 0.87

1er CHAROLLES 2019

1er LA ROCHE-SUR-YON, BRESSUIRE 2018

**LAGUNA****RR4 S**

FR7121874086

Née le : 10/11/2014

EARL DEVILLARD JACQUES

IFNAIS : 101

AVel : 98

CRsev : 105

ALait : 105

DMsev : 108

DSsev : 106

ISEVR : 109

CD : 0.48

IVMAT : 110

CD : 0.52

ISU : 114

MAJOR**RVS**

FR8996107061

CADOUX BERNARD

IFNAIS : 88

AVel : 90

CRsev : 97

ALait : 94

DMsev : 96

IVMAT : 88 (0.98)

DSsev : 98

ISEVR : 90 (0.98)

CHAMP + RAPP PARIS 1999, 2000

GP CHAMP LE MARAULT CNA 1998

BRESILIENE**RR4 S**

FR7923520722

EARL MERCERON

IFNAIS : 97

AVel : 92

CRsev : 113

ALait : 101

DMsev : 114

DSsev : 118

ISEVR : 119 (0.8)

IVMAT : 115 (0.78)

ISU : 124

SUPER HONNEUR MOULINS 2013

GP HONNEUR LA ROCHE-SUR-YON 2012

CALOGERO**RQM**

FR8521994506

GAEC MERLET ALBERT & BER

IFNAIS : 107

AVel : 112

CRsev : 104

ALait : 109

DMsev : 107

DSsev : 109

ISEVR : 111 (0.99)

IVMAT : 115 (0.99)

HEIDI**A+**

FR7121532221

EARL DEVILLARD JACQUES

IFNAIS : 96

AVel : 81

CRsev : 99

ALait : 93

DMsev : 102

DSsev : 101

ISEVR : 99 (0.45)

IVMAT : 94 (0.49)

ISU : 104

BERLIOZ
RVSGAEC PAÇAUD P
& FCHARMILLE
RR4 S

CADOUX BERNARD

PINAY
RRE

EARL GUIBERT

VANISE
RR2 E

EARL MERCERON

RUSS
RQMEARL DE VALENC
HEREVERVEINE
RR4 SMERLET ALBERT
ET LOICEPERNAY
RVSEARL DEVILLARD
JACQUESROCAILLE
RR2 EGAEC DEVILLARD
JACQUES ET CA

Veau Mâle

Base de référence : CH.PF.21.1

Date d'édition : 20/08/2021

Charolais France - Agropole du Marault - 58470 MAGNY-COURS



SOPRANO**FR1827741366****18/01/2021**

PN : 55 CN : 2 TE : N Jum : N
 PAT120j : 223 PAT210j : 412
 DM : 80 DS : 80 AF : 83 Etat : 6

Nais. : **GAEC MARIE YVES ET BRUNO**Prop. : **GAEC MARIE YVES ET BRUNO**n° **60****NOBEL****RJC**

FR7122297878

Né le : 10/05/2017

CUZIN BERNARD

IFNAIS : 86

AVel :

CRsev : 97

ALait :

DMsev : 93

IVMAT :

DSsev : 98

CD :

ISEVR : 108

CD :

1er ST-AMAND 2018

1er CHAROLLES 2017

**HATE****A+**

FR1827072227

Née le : 19/01/2012

GAEC MARIE YVES ET BRUNO

IFNAIS : 99

AVel : 101

CRsev : 97

ALait : 92

DMsev : 101

DSsev : 98

IVMAT : 93

CD : 0.53

ISEVR : 97

CD : 0.46

ISU : 102

LUDWIG**RVS**

FR2136402632

EARL BOLATRE JEAN LOUIS

IFNAIS : 85

AVel :

CRsev : 118

ALait :

DMsev : 93

IVMAT : 92 (0.66)

DSsev : 114

ISEVR : 108 (0.81)

1er AUTUN 2016

1er SEMUR-EN-AUXOIS 2015

EQUERRE**RR3 E**

FR7121719037

CUZIN BERNARD

IFNAIS : 95

AVel : 98

CRsev : 102

ALait : 105

DMsev : 98

IVMAT : 101 (0.53)

DSsev : 112

ISEVR : 99 (0.5)

ISU : 102

EMPEREUR**RVS**

FR2309103627

EARL RAPINAT

IFNAIS : 85

AVel : 102

CRsev : 109

ALait : 87

DMsev : 111

IVMAT : 100 (0.87)

DSsev : 108

ISEVR : 108 (0.91)

2ème HONNEUR BOUSSAC 2009

1er ST-AMAND 2011

ALIDA**RR2 E**

FR1823385577

GAEC MARIE YVES ET BRUNO

IFNAIS : 111

AVel : 94

CRsev : 94

ALait : 103

DMsev : 93

IVMAT : 96 (0.58)

DSsev : 92

ISEVR : 95 (0.48)

ISU : 102

DIROLE

A+

CHAMPEAU MICHE
L

GLOIRE

A+

EARL BOLATRE J
EAN LOUIS

BONHEUR

RJ

PERRAUDIN DENI
S

BOUSSOLE

RR4 S

CUZIN BERNARD

VATICAN

RVS

EARL BARRET J
& F

VELSATIS

RR2 E

GAEC RAPINAT

RENOIR

RVS

GARLOT MICHEL

LANCEUSE

RR3 E

GAEC MARIE YVE
S ET BRUNO

Veau Mâle

Base de référence : CH.PF.21.1

Date d'édition : 20/08/2021

Charolais France - Agropôle du Marault - 58470 MAGNY-COURS



SPACER**FR7122161235****28/12/2020****A+**

PN : 43 CN : 1 TE : O
 PAT120j : 236 PAT210j : 403
 DM : 66 DS : 80 AF : 78 Etat : 6

Nais. : METROP DIDIER

Prop. : M METROP DIDIER

n° **61****MAGICIEN****RVS**

FR4477093196

Né le : 05/01/2016

PRAIN THIERRY

IFNAIS : 94 Avel : 95
 CRsev : 109 ALait : 94
 DMsev : 99 IVMAT : 101 CD : 0.75
 DSsev : 112
 ISEVR : 106 CD : 0.87

**LAIKA****RR3 E**

FR7122155601

Née le : 20/10/2014

METROP DIDIER

IFNAIS : 95 Avel : 92
 CRsev : 101 ALait : 103
 DMsev : 100 IVMAT : 100 CD : 0.53
 DSsev : 110
 ISEVR : 99 CD : 0.49 ISU : 110

1er HONNEUR JUN CHAROLLES, GUEUGNON 2017
 1er HONNEUR JUN CHAROLLES 2016

HIMALAYA RVS

FR2135611242

EARL FROIDUROT

IFNAIS : 87 Avel : 95
 CRsev : 106 ALait : 93
 DMsev : 100 IVMAT : 96 (0.95)
 DSsev : 122
 ISEVR : 102 (0.98)

1er HONNEUR JUN ST GERVAIS 2013
 1er HONNEUR RETHEL 2012

VICTORIA RR4 S

FR4477092385

PRAIN THIERRY

IFNAIS : 90 Avel : 89
 CRsev : 100 ALait : 104
 DMsev : 98 IVMAT : 97 (0.83)
 DSsev : 105
 ISEVR : 95 (0.87) ISU : 108

GP HONNEUR NOZAY 2015, 2012
 GP HONNEUR LA ROCHE-SUR-YON 2011

HORACE JD RJ

FR0314492508

GAEC MELET FRERES

IFNAIS : 90 Avel : 96
 CRsev : 104 ALait : 90
 DMsev : 92 IVMAT : 91 (0.88)
 DSsev : 120
 ISEVR : 97 (0.95)

1er ROANNE 2012
 2ème LE MARAULT CNA 2013

DOROTHEE RR2 E

FR7121758962

METROP DANIELE

IFNAIS : 89 Avel : 85
 CRsev : 105 ALait : 105
 DMsev : 102 IVMAT : 103 (0.55)
 DSsev : 103
 ISEVR : 102 (0.51) ISU : 110

3ème CHAROLLES 2014

ESPOIR

RJ

LANGILLIER JEA
N MARC

DYNAMITE

RR4 S

EARL MELIN SER
GE

MAJOR

RVS

CADOUX BERNARD

MERVEILLE

RJ

M MAES JACQ
UES

FROUFROURS

RJ

GAEC DU GRAND
DOMAINE DE SUR

CADILLAC

RJ

GAEC MELET FRE
RES

BOBINO 71

RJ

SCEA MELAYE-SE
NNEPIN

POUPEE

RR2 E

Veau Mâle

Base de référence : CH.PF.21.1

Date d'édition : 20/08/2021

Charolais France - Agropôle du Marault - 58470 MAGNY-COURS



SOMBRERO**FR2321105213****20/12/2020****A+**

PN : 55

CN : 2

TE : N

Jum : N

Nais. : GAEC LOULERGUE

PAT120j :

PAT210j :

Prop. : GAEC LOULERGUE

DM :

DS :

AF :

Etat :

n° **62****NUTELA****RJC**

FR0340447206

Né le : 18/12/2016

BRAUD DIDIER

IFNAIS : 91

AVel :

CRsev :

ALait :

DMsev :

IVMAT :

CD :

DSsev :

ISEVR :

CD :

3ème MOULINS 2017

3ème MONTLUCON 2017

**MYRTILLE****RR2 E**

FR2316106489

Née le : 18/04/2016

EARL LOULERGUE DOMINIQUE

IFNAIS : 90

AVel : 92

CRsev : 100

ALait : 98

DMsev : 97

IVMAT : 93

CD : 0.38

DSsev : 92

ISEVR : 94

CD : 0.38

ISU : 106

JAZZ**RVS**

FR1827014442

SCEA DU BOURG

IFNAIS : 85

AVel : 101

CRsev : 120

ALait :

DMsev : 111

IVMAT : 107 (0.73)

DSsev : 113

ISEVR : 119 (0.91)

1er HONNEUR LA CHATRE 2014

2ème MONTLUCON 2017

ELEGANCE

FR0313529426

BRAUD DIDIER

IFNAIS : 98

AVel : 96

CRsev : 86

ALait : 94

DMsev : 98

IVMAT : 84 ()

DSsev : 91

ISEVR : 84 (0.45)

IF**RJ**

FR1827043284

SCEA CORDEBOIS LAURENT

IFNAIS : 84

AVel :

CRsev : 101

ALait :

DMsev : 92

IVMAT : 82 (0.68)

DSsev : 91

ISEVR : 90 (0.8)

3ème HONNEUR ST-AMAND 2013

1er LE MARAULT CNA 2014

HEROINE**RR4 S**

FR2312105306

EARL LOULERGUE DOMINIQUE

IFNAIS : 92

AVel : 91

CRsev : 97

ALait : 113

DMsev : 99

IVMAT : 102 (0.51)

DSsev : 97

ISEVR : 93 (0.47)

ISU : 112

3ème BOUSSAC 2012

HERACLES

RVSBATHO ROGER &
SERGE

FRIVOLE

RR4 S

SCEA DU BOURG

BISOU

A+

SCEA DU BOURG

VALERIANE

RJ

BRAUD DIDIER

DIX DE DER

RVS

GAEC PAROTON

SIRENE

A+SCEA CORDEBOIS
LAURENT

DIABLOTIN

RJSCEA DE BOUCAZ
EAU

SISSY

RR3 EFRIAUD PERE &
FILS

Veau Mâle

Base de référence : CH.PF.21.1

Date d'édition : 20/08/2021

Charolais France - Agropôle du Marault - 58470 MAGNY-COURS



SNOOPY**FR6369221825****13/12/2020****A+**

PN : 48 CN : 2 TE : N Jum : N

Nais. : GAEC BLANCHARD-AUBIGNAT

PAT120j : PAT210j :

DM : DS : AF : Etat :

Prop. : GAEC BLANCHARD AUBIGNAT

n° **63****MACARON****RVS**

FR0339186267

Né le : 20/05/2016

GAEC MICAUD

IFNAIS : 106

AVel : 106

CRsev : 108

ALait : 108

DMsev : 99

IVMAT : 105 CD : 0.63

DSsev : 108

ISEVR : 109 CD : 0.79

**OVATION****RJ**

FR6365938419

Née le : 11/12/2017

GAEC BLANCHARD

IFNAIS : 88

AVel : 89

CRsev : 100

ALait : 95

DMsev : 102

DSsev : 105

ISEVR : 96 CD : 0.46

IVMAT : 94 CD : 0.45

ISU : 100

IBRA MIC**RVS**

FR7923521189

EARL MERCERON

IFNAIS : 95

AVel : 99

CRsev : 112

ALait : 95

DMsev : 104

IVMAT : 106 (0.84)

DSsev : 119

ISEVR : 112 (0.94)

CHAMP + RAPP PARIS 2018, 2019

SUPER HONNEUR MOULINS 2015

FRAMBOISE**RR2 E**

FR0313830592

GAEC MICAUD

IFNAIS : 100

AVel : 98

CRsev : 102

ALait : 104

DMsev : 95

IVMAT : 101 (0.6)

DSsev : 99

ISEVR : 99 (0.61)

ISU : 104

HIMALAYA**RVS**

FR2135611242

EARL FROIDUROT

IFNAIS : 87

AVel : 95

CRsev : 108

ALait : 93

DMsev : 100

IVMAT : 96 (0.95)

DSsev : 122

ISEVR : 102 (0.98)

1er HONNEUR JUN ST GERVAIS 2013

1er HONNEUR RETHEL 2012

INFUSION**RJ**

FR6356723749

GAEC BLANCHARD

IFNAIS : 88

AVel : 85

CRsev : 99

ALait : 94

DMsev : 102

IVMAT : 93 (0.51)

DSsev : 93

ISEVR : 94 (0.46)

ISU : 96

GOUVERNEUR

RJ

GAEC MERLET

BRESILIENE

RR4 S

EARL MERCERON

UTRILLOMIC

RVS

EARL COLLINET

AZALEE

RJ

GAEC MICAUD

ESPOIR

RJLANGILLIER JEA
N MARC

DYNAMITE

RR4 SEARL MELIN SER
GE

DESIR

RVSTHOMAS JEAN YV
ES

ELECTION

RR4 SGAEC LABOISSE
DENIS&YVON

Veau Mâle

Base de référence : CH.PF.21.1

Date d'édition : 20/08/2021

Charolais France - Agropole du Marault - 59470 MAGNY-COURS

