

VENDREDI 6 SEPTEMBRE 2024

CONCOURS NATIONAL VEAUX & VENTE NATIONALE

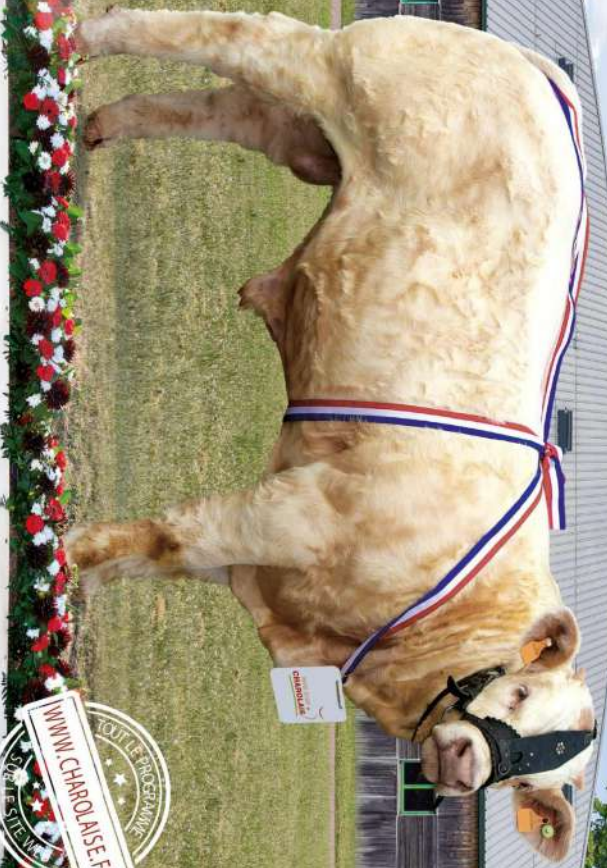

HERD BOOK
CHAROLAIS

HERD BOOK CHAROLAIS
www.charolaise.fr

AGROPÔLE DU MARAULT
MAGNY COURS (58)

REGION
BOURGOGNE
FRANÇHE
COMTE

N IÈVRE
LE DÉPARTEMENT
SAÔNE & LOIRE
DÉPARTEMENT





LE DÉPARTEMENT DE LA NIÈVRE

SOUTIEN LA FILIÈRE CHAROLAISE



NIÈVRE
le département

www.nievre.fr



CALENDRIER 2024 DES CONCOURS RECONNUS HBC D'ANIMAUX A+ & DES SALONS INTERNATIONAUX



| DATE | JUGEMENT | CONCOURS CHAROLAIS & SALONS INTERNATIONAUX | DPT |
|------------------------------|---------------------|---|-------------|
| Du 24 février au 3 mars | 25 février | PARIS - Salon International de l'Agriculture - <i>Paris-Expo - Porte de Versailles</i> | (75) |
| Du 7 au 9 juin | 7 juin | ARRAS - Terres en Fêtes - <i>Lycée Agricole de Tilloy-les-Moillines</i> | (62) |
| Du 30 août au 1er septembre | 31 août | RABASTENS-DE-BIGORRE - Régional Charolais - <i>Fête de l'Agriculture - Parc Val d'Adour</i> | (65) |
| 31 août et 1er septembre | 31 août | EVRON - Concours Interdépartemental - <i>Parc des Expositions</i> | (53) |
| 6 septembre | 6 septembre | LE MARAULT - Concours National Veaux et Vente Nationale aux Enchères - <i>Agricole du Marault à Magny-Cours</i> | (58) |
| 7 septembre | 7 septembre | NASBINALS - Concours Sud Massif Central - <i>Foirel de Nasbinals</i> | (48) |
| Du 12 au 16 septembre | 13 septembre | LE MANS - <i>Centre des Expositions</i> | (72) |
| Du 17 au 19 septembre | 17 septembre | RENNES - SPACE 2024 - <i>Parc-Expo de Rennes</i> | (35) |
| Du 19 au 22 septembre | 19-22 septembre | SAINT-GAUDENS - Les Pyrénées - Concours National Adultes <i>Parc des Expositions du Comminges</i> | (31) |
| 21 et 22 septembre | 21 septembre | AUTUN - Concours de Reproducteurs Inscrits HBC - <i>Parc de l'Eduen</i> | (71) |
| 28 et 29 septembre | 28 septembre | CAEN - <i>Parc des expositions</i> | (14) |
| Du 1er au 4 octobre | 2 octobre | COURNON-D'Auvergne - <i>Sommet de l'Élevage - Zénith d'Auvergne</i> | (63) |
| 5 et 6 octobre | 5 octobre | LA CHATAIGNERAIE - Concours Inter régional des Pays de Loire <i>Champ de Foire de La Châtaigneraie</i> | (85) |
| 12 et 13 octobre | 12 octobre | PONTIVY - <i>Parc des Expositions</i> | (56) |
| 18 octobre | 18 octobre | GUEUGNON - Concours Agricole Val d'Arroux Gueugnon - <i>25ème Salon Charolais - Hall des Expositions</i> | (71) |
| Du 23 au 25 octobre | 24 octobre | METTZ - <i>Agrimax - Parc des Expositions de l'Eurometropole</i> | (57) |
| Du 25 au 27 octobre | 26 octobre | ROANNE - <i>Fête du Charolais - Le Scarabée</i> | (42) |
| 26 octobre | 26 octobre | NEVERNS - MAGNY-COURS - Concours Général Agricole de la Nièvre - <i>Agricole du Marault</i> | (58) |
| 26 et 27 octobre | 26 octobre | ALENÇON - <i>Tous Paysans - Parc des Expositions Arnova</i> | (61) |
| 30 octobre | 30 octobre | MONTLUÇON - Concours d'Animaux Reproducteurs - <i>Charolais en Fête - Centre Athanor</i> | (03) |
| 7 et 8 novembre | 7 novembre | BRESSUIRE - <i>Les Conviviales d'Automne - Bocapôle</i> | (79) |
| Du 7 au 9 novembre | 8 novembre | LA CHÂTRE - <i>Concours Interdépartemental - Hall des Rouettes</i> | (36) |
| 8 et 9 novembre | 8 novembre | CHAROLLES - <i>Concours de Reproducteurs Inscrits HBC - Parc des Expositions</i> | (71) |
| 9 et 10 novembre | 9 novembre | SAINT-GERVAIS-D'AUVERGNE - <i>Halle Cœur de Cornailles</i> | (63) |
| Du 12 au 14 novembre | 13 novembre | SEMUR-EN-AUXOIS - <i>Concours Interdépartemental Charolais - Hall Agricole</i> | (21) |
| 16 et 17 novembre | 16 novembre | RETHEL - <i>Les Festi Charolaises - Foirel de Rethel</i> | (08) |
| 16 et 17 novembre | 16 novembre | BOUSSAC - <i>Garnie de la Foire Concours - Halle de l'Agriculture</i> | (23) |
| Du 19 au 21 novembre | 19-20 novembre | LA ROCHE-SUR-YON - <i>Concours Charolais de l'Arc Atlantique Tech Elevage Parc Expo des Oudairres</i> | (85) |
| 21 et 22 novembre | 22 novembre | SAINTE-AMAND-MONTROND - <i>Concours de Reproducteurs Charolais - Sarnexpo</i> | (18) |
| 28 et 29 novembre | 28 novembre | MOULINS - <i>Concours Général Agricole et Super Finale des Concours Charolais 2024 - Parc des Expositions d'Auvernes</i> | (03) |

Il y a forcément un concours charolais près de chez vous !

Herd Book Charolais - Agrupole du Marault - 58470 Magny-Cours - www.charolaise.fr
Tél. +33 (0)3 86 59 77 00 - Fax. +33 (0)3 86 59 77 19 - E-mail : contact@charolaise.fr



Nous sommes heureux de vous accueillir pour cette nouvelle édition de la journée Charolaise, qui a lieu cette année dans un contexte sanitaire compliqué notamment avec l'arrivée de la FCO 3. Il y a encore seulement quelques jours, le statut de la zone du Marault permettrait à tous les éleveurs de participer avec une adaptation du certificat sanitaire. L'évolution de la situation est difficile à anticiper, et à ce sujet nous tenons à remercier les éleveurs participant pour leur compréhension car nous agissons en fonction de l'arrivée des nouvelles informations pour trouver des solutions et nous adapter quasiment en temps réel.

Nous espérons que l'évolution des zones nous resterait favorable pour cet événement mais le Marault se trouve désormais en zone régulée et certains animaux des zones indemnes ne pourront malheureusement pas participer au Concours National Veaux. De manière plus générale, nous espérons que la saison des concours ne sera pas trop fortement impactée. Il existe toutefois aujourd'hui une certaine inquiétude pour les événements d'Automne en Charolais et, à un degré plus élevé, au sujet de la commercialisation de nos animaux à l'étranger : brouillards et reproducteurs compris. En attendant, nous restons en alerte et à l'écoute des autorités sanitaires pour trouver les solutions les plus adaptées, tout en étant contraint par la réglementation vis-à-vis de cette maladie et peut être d'autres à venir. Un nouvel épisode sanitaire dont l'impact vient mettre à mal la période d'embellie sur le cours de nos animaux, une situation qui a malheureusement tendance à se répéter.

En dépit du sanitaire, le Concours National Veaux reste plébiscité par les éleveurs, puisqu'ils ont été tout aussi mobilisés que les années précédentes avec 300 animaux engagés au concours ! Parmi les temps fort au programme de cette journée, vous pourrez également retrouver cet après-midi notre Vente Nationale aux enchères. Une vente dont la pression de sélection a été encore plus forte cette année avec 1 veau retenu sur 3 présélectionnés pour la vente. Au total ce sont 40 animaux qui ont été sélectionnés sur 120 candidats pour vous proposer une vente de grande qualité. Certains élevages apporteurs étant impactés par la situation, nous leur avons proposé une alternative permettant de présenter leur animal avec une nouvelle vidéo, tournée au plus près de la date de la vente, qui sera diffusée au moment de leur passage aux enchères. Notre volonté de maintien de nos événements est réelle, et nous faisons tout notre possible pour réagir avec agilité dans la mesure du possible. Aussi, nous espérons malgré tout une belle réussite à nouveau cette année pour notre Vente Nationale. Je tiens à remercier toute l'équipe du HBC, aussi bien technique qu'administrative, car c'est également grâce à eux et à leur engagement réel que nous avons reçu autant de candidatures. Alors merci à eux, en souhaitant que nous continuions longtemps sur cette belle lancée !

Bon concours et bonne vente à tous !

Sébastien Cluzel, Président du Hérde Book Charolais



LA
SAÔNE & LOIRE
BOURGOGNE DU SUD

VOUS L'AIMEZ DÉJÀ
SANS LE SAVOIR



Frédéric Doucet, chef étoilé à Charolles

RETROUVEZ LE BŒUF CHAROLAIS,
LA VOLAILLE DE BRESSE ET 33 AOP SUR ROUTE71.FR

EXPOSANTS DE VEAUX CHAROLAIS

| N° Eleveur | Nom Eleveur | Adresse | | | Téléphone | N° catalogue animaux |
|-----------------------|-------------------------------|------------------------------------|-------|-------------------------|-------------|---|
| 01 - AIN | | | | | | |
| FR01007095 | GAEC ROUSSET VILLENEUVE | COULTELIU - 430 RUE DES BLANCHERES | 01500 | AMBRONAY | 0688061672 | 194,284 |
| 03 - ALLIER | | | | | | |
| FR03002076 | THOMAS JEAN YVES | LE PETIT SODAIS | 03210 | AGONGES | 0675693490 | 023,088,230 |
| FR03031061 | ROUSSEAU ALAIN | RICHEMONT - 28 ROUTE DE ST ANGEL | 03170 | BIZENEUILLE | 0662382878 | 050,054 |
| FR03036090 | BONNET RICHARD | LUCAY | 03160 | BOURBON L ARCHAMBAULT | 06660279430 | 022,024,036,038,039 |
| FR03036235 | VANNEREUX CHRISTOPHE | LES SALLES | 03160 | BOURBON L ARCHAMBAULT | 06880925471 | 087,160,201,210 |
| FR03069037 | GAEC CANTE | FINS | 03210 | CHATILLON | 0683187794 | 178,183,252,275,277,278 |
| FR03074013 | GAEC BLANDIN CURY | VALVRE | 03220 | VAUMAS | 0630209812 | 179,204,211 |
| FR03099112 | MOGINOT VALENTIN | LE BOUCHET | 03240 | DEUX CHASSES | 0658968321 | 112,122,267,270,272 |
| FR03183024 | LUET ALINE | LES COSSES | 03240 | LE MONTEY | 0685904957 | 224,227 |
| FR03269024 | GAEC CLAME - ANDRIOT | LE PETIT LAC | 03430 | SAUVAGNY | 0673565479 | 010,061,079,123,147 |
| FR03269054 | GAEC LABOISSE | 2 LINDRON | 03430 | SAUVAGNY | 0787782722 | 037,068,130,133 |
| FR03320016 | GAEC MICAUD | LA NEVERDIERE | 03160 | YGRANDE | 0610546858 | 006,007,028,033,040,048,052,066,077,081,095,097,104,119,132,174,187,209,250 |
| 08 - ARDENNES | | | | | | |
| FR08027008 | EARL VAUZELLES | 3 RUE DE LA TUILERIE | 08270 | AUBONCOURT VAUZELLES | 0689136782 | 208,286,293 |
| FR08252015 | BARRE DOMINIQUE | 4 GRANDE RUE | 08210 | LETANNE | 0624122548 | 149 |
| 14 - CALVADOS | | | | | | |
| FR14283021 | EARL LA FILAINE | SAINT NICOLAS | 14620 | FOURCHES | 0683790479 | 011,257,265,266,276 |
| FR14360040 | GAEC DU VIEUX CHENE | LA TREBAUDIÈRE | 14700 | LEFFARD | 0682756158 | 134 |
| 18 - CHER | | | | | | |
| FR18059270 | GAEC BARRET PERE ET FILS | LES BONTEMPS | 18170 | LE CHATELET | 0613545157 | 034,235 |
| FR18203020 | EARL KESSLER | LE COLOMBIER | 18270 | ST CHRISTOPHE LE CHAUDR | 0613758416 | 226,233 |
| FR18217329 | SCEA BONNICHON ET LEMASSON | LA MAISON DU BOIS | 18370 | SAINTE JEANVRIN | 0607623374 | 047,240,256,263 |
| FR18236900 | EARL MARIE THIERRY | SAINT JULIEN | 18190 | ST SYMPHORIEN | 0688901288 | 049,060 |
| FR18270009 | GAEC MARIE YVES ET BRUNO | LE CROT | 18190 | CREZANCAY SUR CHER | 0621185860 | 117,136,148,158,176 |
| 21 - CÔTE D'OR | | | | | | |
| FR21009046 | EARL GUENOT NICOLAS | LA MENUILLLOTTE | 21230 | ALLEREY | 0631235601 | 045,062 |
| FR21040013 | GAEC MENETRIER PARIZOT | BARAIN | 21350 | AVONS EN | 0688006635 | 199,207 |
| FR21324003 | EARL GABORY BRUNO | 26 RUE DES TILLEULS | 21460 | JEUX LES BARD | 0687434033 | 076,261 |
| FR21326011 | GAEC FROIDUROT | 7 RUE VORRIOTS | 21450 | JOURS LES BAIGNEUX | 0688010255 | 213,241,251,253,288 |
| FR21519013 | GAEC DE SAINT ROCH | 2 VIEUX CHEMIN DE CHAMBAIN | 21290 | RECEY SUR OURCE | 0685338234 | 008,155,165,186,191,198,216 |
| FR21603022 | GAEC BAULOT YANNICK ET XAVIER | 4 CHEMIN DU BOIS DE CHAMPEAU | 21140 | VILLARS VILLENOTTE | 0674717530 | 029,279 |
| 23 - CREUSE | | | | | | |
| FR23148284 | GAEC CHEZEAU | 3 LAFAT D EN HAUT | 23350 | NOUZIERES | 0625908624 | 065,118,121,163 |
| FR23222072 | GAEC LOULERGUE | LA CHAPELLE | 23480 | ST MICHEL DE VEISSE | 0687764934 | 156 |
| FR23257262 | GAEC TOURNIER | 5 LA CHAIZE | 23120 | VALLIERE | 0688541114 | 019,073 |
| 36 - INDRE | | | | | | |
| FR36022029 | HUGUET JEAN LUC | LES CAMUS | 36200 | BOUESSE | 0678346042 | 032,072,085 |
| 40 - LANDES | | | | | | |
| FR40044003 | DUHA CHRISTIAN | 229 CHEMIN DE CASTAGNOS | 40390 | BIAUDOS | 0608574701 | 157,205 |

Cette liste peut présenter d'éventuels désistements ou absences de dernière minutes.

EXPOSANTS DE VEAUX CHAROLAIS

| N° Eleveur | Nom Eleveur | Adresse | | Téléphone | N° catalogue animaux |
|--------------------------------|---------------------------------------|---|-------|------------------------|--|
| 42 - LOIRE | | | | | |
| FR42049019 | EARL BIGAY | 988 CHEMIN DE FIOT | 42310 | CHANGY | 0615706174 089,090,094,103 |
| FR42157216 | GAEC MARGOTTON | LE5 ABBES | 42640 | NOAILLY | 0675046107 003,016 |
| FR42176009 | GAEC CHAZE | 200 CHEMIN DES PELLINS | 42155 | POUILLY LES NONAINS | 0677114099 282,289,290 |
| FR42231086 | GAEC CUISSET GACON | CHATELARD - 1691 RTE DE BARABANDIERE | 42640 | ST GERMAIN LES PINASSE | 0789680893 175,196,221 |
| FR42338149 | DENIS JEAN FRANCOIS | LES CHAMBONS | 42720 | VOUGY | 127,188 |
| 44 - LOIRE ATLANTIQUE | | | | | |
| FR44133255 | GAEC THOMAS | 16, LA PIORGERE | 44710 | PORT ST PERE | 0671653539 099,182 |
| FR44220013 | PRAIN THIERRY | LE PLESSIS | 44640 | VUE | 0615995121 102,243,247 |
| 52 - HAUTE-MARNE | | | | | |
| FR52396008 | GAEC DE LA ROCHELLE | 12 RUE DU DEVAUT | 52800 | POINSON LES NOGENT | 0621427844 025,026 |
| 54 - MEURTHE-ET-MOSELLE | | | | | |
| FR54589302 | EARL DU VENT DES MOISSONS | 275 CHEMIN DE LA SEILLE | 54610 | ROUVES | 0688436611 055 |
| 58 - NIEVRE | | | | | |
| FR58028023 | GAEC COMPOT VALENTIN ET ERIC | 2540 RTE MARQUIS DE CASTELLANE - MARCIL | 58270 | BEAUMONT SARDOLLES | 0619216888 246 |
| FR58035029 | SCEA DOMAINE D'AGLAN (GAUTHIER) | AGLAN | 58330 | BONA | 0620908675 223 |
| FR58051245 | ADAM ARNAUD | LE COUDRAY | 58000 | CHALLUY | 0664861023 159,269,292,294 |
| FR58055083 | PREVOST ANTHONY | 7 RUE DU CHATEAU CORNU | 58300 | CHAMPVERT | 0668059073 245 |
| FR58076006 | GAEC DEBOUX | NIAULT | 58110 | CHOUGNY | 0609973097 093,100,140,141,167,212 |
| FR58095063 | LEMAITRE PIERRE-JEAN | LES CARMES | 58300 | DECIZE | 0610919428 249,254,255,271 |
| FR58095270 | GAEC TOUILLON MOIRON | GRAND SAISY | 58300 | DECIZE | 0619820894 080,091,180,268 |
| FR58152114 | EARL DE LA BEURRIERE | LIEU DIT LA BEURRIERE | 58470 | MAGNY COURS | 0631180604 239 |
| FR58152118 | GAEC ROUBE-FAYET | NOULOT | 58470 | MAGNY COURS | 0672774476 046,058,105,164 |
| FR58152156 | EARL DESSAUNY OLIVIER | LES BOUILLOTS | 58470 | MAGNY COURS | 0672472942 044,242,260 |
| FR58152886 | PACQUET CLAUDE | LES SAULES | 58470 | MAGNY COURS | 0687615785 082 |
| FR58173060 | LEMAITRE ROSANNE | 2 ROUTE DE CHEVANNES | 58250 | MONTARON | 0672135059 041,043,126 |
| FR58207483 | INDIVIS* SUCCESSIONALE CHAMPEAU SIMON | LE BOURG | 58320 | PARIGNY LES VALX | 0675691018 107,173 |
| FR58225017 | GAEC BESSON | DOMAINE DE NIOUX | 58470 | SAINCAIZE MEAUCE | 0679780931 177,185,274 |
| FR58260066 | ALBERT CORENTIN | ROUSSY | 58490 | ST PARIZE LE CHATEL | 0669097898 189,206,283,291 |
| FR58264111 | EARL PAPONNEAU | LES GARNIERES | 58240 | ST PIERRE LE MOUTIER | 0687701384 064,069,083,111 |
| FR58275840 | EARL BATHO | L'HATENON | 58330 | SAXI BOURDON | 0683680796 075,096,116,129,139,151,193 |
| 62 - PAS-DE-CALAIS | | | | | |
| FR62463027 | GOMEL NICOLAS | 20 RUE DE L'EGLISE | 62650 | HUCQUILIERS | 0642777580 001 |
| 63 - PUY-DE-DÔME | | | | | |
| FR63118167 | GAEC GARDE - MAZET - CHAFFRAIX | LES HUIILLAR DS | 63380 | CONDAT EN COMBRAILLE | 0633912577 015,017,057,078,098,108 |
| FR63237052 | GAEC CLUZEL - HEURTIER | MALGANNE | 63380 | MONTEL DE GELAT | 0619433934 131,171 |
| FR63354202 | GAEC BLANCHARD-AUBIGNAT | LES COMBES | 63390 | ST GERVAIS D'Auvergne | 0699389625 012,030 |
| FR63373013 | EARL BARRIER | FONTAUGER | 63330 | SAINT MAIGNER | 0667057335 262 |

EXPOSANTS DE VEAUX CHAROLAIS

| N° Eleveur | Nom Eleveur | Adresse | | Téléphone | N° catalogue animaux |
|----------------------------------|-----------------------------------|----------------------------------|--------------------------------|------------|---|
| 64 - PYRENEES-ATLANTIQUES | | | | | |
| FR64233050 | EARL BARREYAT | 11 RUE DU BEARN | 64330 GARLIN | 0679660304 | 166,232,237 |
| 65 - HAUTES-PYRENEES | | | | | |
| FR65129027 | BAJOU GUILLAUME | 2 CHEMIN DES GENETS | 65230 CASTELNAU MAGNOAC | 0677929477 | 145 |
| 69 - RHÔNE | | | | | |
| FR69262063 | GAEC GOUJAT | 55 RUE DE LA BATTEUSE | 69470 COURS LA VILLE | 0677368692 | 027,031,070,144,222 |
| 70 - HAUTE SAÔNE | | | | | |
| FR70343005 | GAEC MICHEL JEAN/AURÉLIE/BENOIT | 11 ROUTE DE BREUREY LES FAVERNEY | 70160 MERSUAY | 0602129081 | 004 |
| 71 - SAÔNE-ET-LOIRE | | | | | |
| FR71082012 | GAEC DEVILLARD JACQUES & CAROLINE | LAVALUX | 71120 CHAMPLECY | 0618546488 | 020,021 |
| FR71088016 | EARL VANNIER | 3356 ROUTE DE VALETTE | 71130 LA CHAPELLE AU MANS | 0632493723 | 195,217 |
| FR71178047 | AUMEUNIER HUGUES | LES SAUDET'S -MEULIN | 71520 DOMPIERRE LES ORMES | 0687843734 | 018,219 |
| FR71185262 | EARL DEVILLARD JACQUES PIERRE | MANS | 71800 DYO | 0681909497 | 035,101,160 |
| FR71224004 | METROP DIDIER | 225 ROUTE DES BUISSONS | 71430 GRANDVAUX | 0683652026 | 236,238,273 |
| FR71279008 | EARL BERTHIER PIERRE | LES APPORTS | 71220 MARIZY | 0607087639 | 113,259 |
| FR71306010 | SCEA PICHARD HUGUES | 24 RUE DE BESANCON | 71300 MONTCEAU LES MINES | 0608959372 | 009,150 |
| FR71330078 | EARL FERME DE LA LIMAYE | 525 IMPASSE DE LA LIMAYE | 71130 NEUVY GRANDCHAMP | 0767527215 | 002,074,258 |
| FR71340026 | EARL BOIRET | DIGOINE | 71430 Palinges | 0608842646 | 013,214 |
| FR71368015 | GAEC LAMARRE BENOIT ET LAETITIA | LES BAS | 71540 RECLÉSNE | 0686775938 | 225,229,231 |
| FR71370052 | ELEVAGE GAGNEPAIN CHAMPENOIS | ROUTE DE CLESSY | 71160 RIGNY SUR ARROUX | 0689510790 | 114,154,264,280 |
| FR71390003 | GAEC LANGILLIER JEAN-MARC ET FILS | LA COMAGNE | 71300 ST BERAÏN SOUS SANVIGNES | 0631435672 | 051,059,071,092,106,110,120,125,128,172 |
| FR71488084 | GAEC LACOUR PERE & FILS | 160 MONTEE DE LA CROIX | 71250 SAINT VINCENT DES PRES | 0683582470 | 042,056,063,067,084,135,244 |
| FR71531037 | CZEREWKO PAUL | LA GOULENNE | 71190 ETANG SUR ARROUX | 0772384814 | 190,215 |
| FR71586197 | GAEC BERLAND LUC ET DENIS | LA FAYE | 71120 VIRY | 0685133768 | 005,153,228 |
| 76 - SEINE MARITIME | | | | | |
| FR76504075 | EARL DE LA MARE AUX IRIS | 59 RUE DE LA CHARRETERIE | 76460 PLEINE SEVE | 0608218493 | 086,287 |
| 79 - DEUX-SEVRES | | | | | |
| FR79007228 | EARL ELEVAGE BELY | LA MAISON NEUVE | 79130 ALLONNE | 0682407672 | 234 |
| FR79017258 | EARL HERAULT BRUNO | LE COLOMBIER | 79150 ST CLEMENTIN | 0688566304 | 053 |
| FR79075185 | EARL MERCERON | ROCHE BARRET | 79240 LA CHAPELLE ST ETIENNE | 0695748146 | 146 |
| FR79093002 | BAUDOUIN THIERRY | LA PONTONNIERE - CLAZAY | 79300 BRESSUIRE | 0682238486 | 203 |
| FR79096001 | BIRDOT ALAIN | LE COLOMBIER | 79140 COMBRAND | 0607457442 | 137,152 |
| FR79195926 | HERAULT FRANCOIS | LA RICHARDIERE | 79250 NUIEL LES AUBIERS | 0687252069 | 014,248 |
| 85 - VENDEE | | | | | |
| FR85250234 | GAEC LA ROGERIE | LE ROGERIE | 85150 ST MATHURIN | 0633060717 | 138,285 |
| 86 - VIENNE | | | | | |
| FR86021178 | EARL DAVID ALAIN ET FILS | 1 L AUZINIÈRE | 86470 BENASSAY | 0611212750 | 115 |
| 89 - YONNE | | | | | |
| FR89008506 | SCEA RIOTTE SCHRAPPFER | 15 RUE DES SOEURS | 89440 ANGELY | 0608066166 | 184,218,220,281 |
| FR89333509 | GAEC CADOUX PÈRE ET FILS | 1 RUE DE LA FONTAINE | 89420 ST ANDRE EN TERRE PLAINE | 0689180587 | 109,124,142,143,161,162,168,170,181,192,197,200,202 |

Cette liste peut présenter d'éventuels désistements ou absences de dernière minutes.

Performances au champ ou à l'auge ?

Objectif : autonomie !

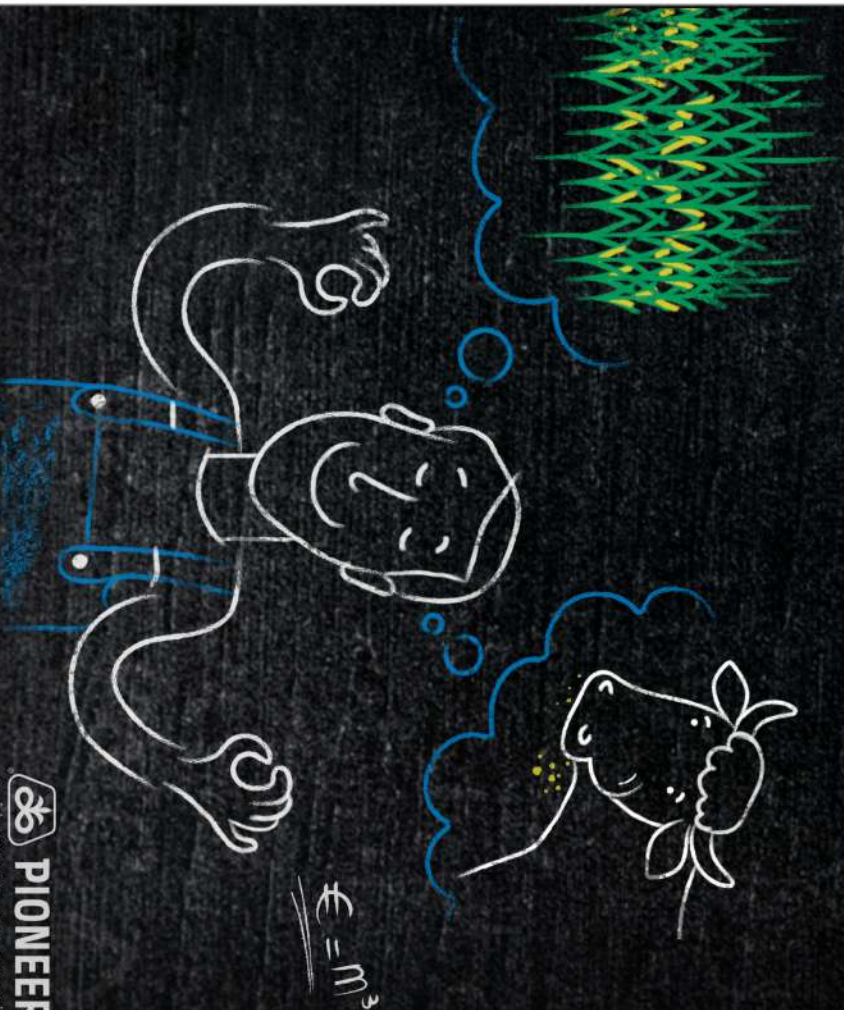

PLANNING DE LA JOURNÉE

| HORAIRES | RING 1 | RING 2 | RING 3 | RING 4 |
|---------------|--|--|--|--|
| 08h00 - 08h20 | SECTION 01 : Veaux Mâles Bien Naître | SECTION 02 : Veaux Mâles Bien Naître | SECTION 03 : Veaux Mâles d'Automne Grands Raceurs | SECTION 04 : Veaux Mâles d'Automne Grands Raceurs |
| 08h20 - 08h40 | SECTION 05 : Veaux Mâles de l'Année Grands Raceurs | SECTION 06 : Veaux Mâles de l'Année Grands Raceurs | SECTION 07 : Veaux Mâles de l'Année Grands Raceurs | SECTION 08 : Veaux Mâles de l'Année Grands Raceurs |
| 08h40 - 09h00 | SECTION 09 : Veaux Mâles de l'Année Grands Raceurs | SECTION 10 : Veaux Mâles de l'Année Grands Raceurs | SECTION 11 : Veaux Mâles de l'Année Grands Raceurs | SECTION 12 : Veaux Mâles de l'Année Grands Raceurs |
| 09h00 - 09h20 | SECTION 13 : Veaux Mâles de l'Année Grands Raceurs | SECTION 14 : Veaux Mâles de l'Année Grands Raceurs | SECTION 15 : Veaux Mâles de l'Année Grands Raceurs | SECTION 16 : Veaux Mâles de l'Année Grands Raceurs |
| 09h20 - 09h40 | SECTION 17 : Veaux Mâles de l'Année Grands Raceurs | SECTION 18 : Veaux Mâles de l'Année Grands Raceurs | SECTION 19 : Veaux Mâles de l'Année Grands Raceurs | SECTION 20 : Veaux Mâles de l'Année Grands Raceurs |
| 09h40 - 10h00 | SECTION 01 : Veaux Femelles d'Automne | SECTION 02 : Veaux Femelles d'Automne | SECTION 03 : Veaux Femelles de l'Année | SECTION 04 : Veaux Femelles de l'Année |
| 10h00 - 10h20 | SECTION 05 : Veaux Femelles de l'Année | SECTION 06 : Veaux Femelles de l'Année | SECTION 07 : Veaux Femelles de l'Année | Prix d'Honneur Veaux Femelles d'Automne |
| 10h20 - 10h40 | Prix d'Honneur Femelles de l'Année | | | |
| 10h40 - 11h00 | Prix d'Ensemble Veaux Femelles | | Prix d'Ensemble Veaux Femelles | |
| 11h00 - 11h10 | Prix d'Honneur Veaux Mâles Bien Naître | | | |
| 11h10 - 11h20 | Prix d'Honneur Veaux Mâles d'Automne Grands Raceurs | | | |
| 11h20 - 12h20 | Prix d'Honneur Veaux Mâles de l'Année Grands Raceurs | | | |
| 12h20 - 12h40 | Trophée AJEC | | Challenge Sans Cornes Femelles et Mâles | |
| 12h40 - 13h05 | Prix d'Ensemble Veaux Mâles | | Prix d'Ensemble Veaux Mâles | |
| 13h05 - 13h15 | Prix de Descendances | | | |

14H30 : DÉFILÉ DES VEAUX
15H30 : VENTE NATIONALE AUX ENCHÈRES

VEAUX CHAROLAIS MÂLES

Section 01 : Mâles Sélection Bien Naître nés du 10/09/2023 au 08/11/2023

| N°cat | ANIMAL | | | ÉLEVEUR DÉTENTEUR | PÈRE | | | | MÈRE | | | | |
|-------|------------|------------|--------------|-------------------------|--------------|----------|-------|--------|--------------|----------|-------|-----|--------|
| | Nom | Date Nais | N° National | | N° National | Nom | ISEVR | Qualif | N° National | Nom | IVMAT | ISU | Qualif |
| 001 | UNDOUXREVE | 10/09/2023 | FR6214575522 | GOMEL NICOLAS | FR0312717858 | CHIC | 104 | RVS | FR7932231061 | RASETTE | 108 | 106 | RR2 E |
| 002 | ULTRACHIC | 12/09/2023 | FR7122243017 | EARL FERME DE LA LIMAYE | FR7122108811 | OCKLAND | 103 | RVS | FR5812015656 | LAURALY | 107 | 114 | RR4 S |
| 003 | VAUBAN | 23/10/2023 | FR4243584659 | GAEC MARGOTTON | FR7911162166 | MALAKOFF | 110 | RVS | FR4242621567 | NUISETTE | 110 | 119 | RR4 S |
| 004 | ULAN 70 | 08/11/2023 | FR7035778202 | GAEC MICHEL J. A. B. | FR0334571271 | SOYEUX | | RJ | FR7035777159 | MISS 70 | 99 | 102 | RR3 E |

Section 02 : Mâles Sélection Bien Naître nés du 02/12/2023 au 14/01/2024

| N°cat | ANIMAL | | | ÉLEVEUR DÉTENTEUR | PÈRE | | | | MÈRE | | | | |
|-------|-----------|------------|--------------|---------------------------|--------------|------------|-------|--------|--------------|------------|-------|-----|--------|
| | Nom | Date Nais | N° National | | N° National | Nom | ISEVR | Qualif | N° National | Nom | IVMAT | ISU | Qualif |
| 005 | VAILLANT | 02/12/2023 | FR7122423279 | GAEC BERLAND LUC ET DENIS | FR7122191740 | SIDNEY | 116 | RJC | FR7122507946 | NALA | 94 | 100 | RR2 E |
| 006 | VETERAN | 08/12/2023 | FR0334684111 | GAEC MICAUD | FR7122449265 | PICADOR | 108 | RVS | FR0312898858 | DALILA | 101 | 105 | RR4 S |
| 007 | VOLCAN | 11/12/2023 | FR0334684129 | GAEC MICAUD | FR5813621092 | SCOUBIDOU | 106 | RJ | FR0339186001 | MAISON | 92 | 95 | RR2 E |
| 008 | VERDON | 13/12/2023 | FR2142934137 | GAEC DE SAINT ROCH | FR2142930050 | REBEL | 118 | RJ | FR2142930272 | STELLA | 99 | 104 | RR2 E |
| 009 | VENDEEN | 14/12/2023 | FR7122213327 | SCEA PICHARD HUGUES | FR0337632422 | SATURNIN P | 103 | INS A+ | FR7121661381 | GALOPAIDE | 102 | 103 | RR4 S |
| 010 | VEAU D OR | 15/12/2023 | FR0335124634 | GAEC CLAME - ANDRIOT | FR7122237147 | OCEAN | 102 | RVS | FR0334871370 | SETE D OR | 109 | 118 | RR2 E |
| 011 | VALENTINO | 20/12/2023 | FR1413482295 | EARL LA FILAINE | FR0333280231 | RUBIS | 109 | RVS | FR1413482091 | SARENZA | 99 | 101 | RJ |
| 012 | VALSEUR | 14/01/2024 | FR6373134060 | GAEC BLANCHARD-AUBIGNAT | FR5811720033 | ROYAL KING | 111 | RVS | FR6368190281 | REPUBLIQUE | 103 | 109 | RR3 E |

Section 03 : Mâles d'automne nés du 23/08/2023 au 26/10/2023

| N°cat | ANIMAL | | | ÉLEVEUR DÉTENTEUR | PÈRE | | | | MÈRE | | | | |
|-------|------------|------------|--------------|-----------------------------------|--------------|------------|-------|--------|--------------|------------|-------|-----|--------|
| | Nom | Date Nais | N° National | | N° National | Nom | ISEVR | Qualif | N° National | Nom | IVMAT | ISU | Qualif |
| 013 | VAS Y BB | 23/08/2023 | FR7122584894 | EARL BOIRET | FR3615510930 | REDSTAR SC | 87 | RJ | FR7122285326 | LUNE BB | 79 | 81 | INS A+ |
| 014 | UTRECHT | 04/09/2023 | FR7978820285 | HERAULT FRANCOIS | FR7122311080 | SUBLIME | 108 | RVS | FR7978820094 | MEDICIS | 103 | 110 | RR4 S |
| 015 | VIKING | 25/09/2023 | FR6372593206 | GAEC GARDE - MAZET - CHAFFRAIX | FR6366779049 | PARTHENON | 106 | RJ | FR5812218836 | ODESSA | 95 | 94 | RJ |
| 016 | VAINQUEUR | 27/09/2023 | FR4243584652 | GAEC MARGOTTON | FR7122360349 | REGLISSE | 104 | RJC | FR4243076974 | RENNE | 107 | 116 | RR3 E |
| 017 | VOLVIC | 29/09/2023 | FR6372593207 | GAEC GARDE - MAZET - CHAFFRAIX | FR6366779049 | PARTHENON | 106 | RJ | FR5811812273 | HANNA | 88 | 106 | RR3 E |
| 018 | UNCHAMPION | 02/10/2023 | FR7122123549 | AUMEUNIER HUGUES | FR7122109012 | PEDRO | | RJC | FR4242364792 | LOLITA | 94 | 96 | RJ |
| 019 | VIVALDI | 02/10/2023 | FR2324101420 | GAEC TOURNIER | FR2321103556 | SAMBA | | RJC | FR2318102304 | OSEILLE | 104 | 104 | RR2 E |
| 020 | VEGAS | 17/10/2023 | FR7122384022 | GAEC DEVILLARD JACQUES & CAROLINE | FR7638326000 | TINO | 104 | RJ | FR7121874017 | JOYEUSE | 98 | 104 | RR2 E |
| 021 | VENEZUELA | 20/10/2023 | FR7122384029 | GAEC DEVILLARD JACQUES & CAROLINE | FR2147467255 | OCEAN | 106 | RVS | FR7122051313 | SEYCHELLES | 93 | | INS A+ |
| 022 | VELOUR | 26/10/2023 | FR0333363573 | BONNET RICHARD | FR7122040292 | RICHELIEU | | RJC | FR0333720902 | SATINE | 93 | 92 | INS A+ |

VEAUX CHAROLAIS MÂLES

Section 04 : Mâles d'automne nés du 01/11/2023 au 30/11/2023

| N°cat | ANIMAL | | | ÉLEVEUR DÉTENTEUR | PÈRE | | | | MÈRE | | | | |
|-------|------------|------------|--------------|-------------------------------|--------------|------------|-------|--------|--------------|----------|-------|-----|--------|
| | Nom | Date Nais | N° National | | N° National | Nom | ISEVR | Qualif | N° National | Nom | IVMAT | ISU | Qualif |
| 023 | VOLTIGEUR | 01/11/2023 | FR0334504411 | THOMAS JEAN YVES | FR7923521713 | ROSSIGNOL | 101 | RJ | FR0339307151 | NEIGEUSE | 98 | 106 | RR2 E |
| 024 | VERDON | 08/11/2023 | FR0333363586 | BONNET RICHARD | FR0805620595 | SALAMECHE | | RJC | FR0335569716 | PETUNIA | 95 | 112 | RR4 S |
| 025 | UNIC | 14/11/2023 | FR5244923398 | GAEC DE LA ROCHELLE | FR7122301902 | SOMBRERO | | RJC | FR5813020459 | ROMAINE | 100 | 103 | INS A+ |
| 026 | UNITED | 14/11/2023 | FR5244923393 | GAEC DE LA ROCHELLE | FR7122301902 | SOMBRERO | | RJC | FR5244922706 | PETUNIA | 99 | 103 | RR2 E |
| 027 | VICOMTE | 19/11/2023 | FR6951268208 | GAEC GOUJAT | FR0339186212 | MASTERCHEF | 119 | RVS | FR6951114271 | ROYALE | 93 | 107 | RR2 E |
| 028 | VIDOCQ | 22/11/2023 | FR0334684040 | GAEC MICAUD | FR5250440632 | TAIBON | | RJC | FR0332760382 | RAUNE | 92 | 97 | RJ |
| 029 | URANUS | 24/11/2023 | FR2146383332 | GAEC BAULOT YANNICK ET XAVIER | FR6369721770 | SOLSTICE | | RJC | FR2146380227 | RUBIS | 96 | 110 | RR3 E |
| 030 | VALEUREUX | 24/11/2023 | FR6373134001 | GAEC BLANCHARD-AUBIGNAT | FR637032055 | TIGANA | 100 | RJ | FR6359104622 | JORKA | 82 | 92 | INS A+ |
| 031 | VIRTUOSE | 25/11/2023 | FR6951307251 | GAEC GOUJAT | FR5706364418 | RICHEUEU | 110 | RVS | FR6950996748 | OSMOSE | 92 | 98 | RJ |
| 032 | VAN DAMME | 27/11/2023 | FR3610064141 | HUGUET JEAN LUC | FR0335129393 | PANZANI | 112 | RVS | FR3615417968 | NOUBA | 85 | 94 | RJ |
| 033 | VICTORHUGO | 30/11/2023 | FR0334684073 | GAEC MICAUD | FR6370332030 | TROPIQUE | | RJ | FR0339997317 | NOCE | 90 | 100 | RJ |

Section 05 : Mâles nés du 01/12/2023 au 05/12/2023

| N°cat | ANIMAL | | | ÉLEVEUR DÉTENTEUR | PÈRE | | | | MÈRE | | | | |
|-------|------------|------------|--------------|-------------------------------|--------------|------------|-------|--------|--------------|-----------|-------|-----|--------|
| | Nom | Date Nais | N° National | | N° National | Nom | ISEVR | Qualif | N° National | Nom | IVMAT | ISU | Qualif |
| 034 | VINICIUS | 01/12/2023 | FR1812073933 | GAEC BARRET PERE ET FILS | FR3615822682 | TOPAZE | | RJC | FR1827731579 | STAR | 85 | 89 | INS A+ |
| 035 | VAINQUEUR | 02/12/2023 | FR7122464372 | EARL DEVILLARD JACQUES PIERRE | FR7122058048 | ONENREVE | 112 | RJC | FR7121964967 | JADE | 95 | 100 | RR3 E |
| 036 | VAKERO | 02/12/2023 | FR0335184901 | BONNET RICHARD | FR7122040292 | RICHEUEU | | RJC | FR0335111729 | SHELLY | 91 | 99 | INS A+ |
| 037 | VICTORIEUX | 02/12/2023 | FR0334784511 | GAEC LABOISSE | FR8945241567 | SOISSON | 119 | INS A+ | FR0314793684 | IODEE | 107 | 108 | RR3 E |
| 038 | VLADMIR | 02/12/2023 | FR0335184902 | BONNET RICHARD | FR5813719216 | PASOLINI | 120 | RVS | FR0333568898 | OCANA | 101 | 88 | RR2 E |
| 039 | VICOMTE | 03/12/2023 | FR0335184905 | BONNET RICHARD | FR0330082669 | TACOS | | RJ | FR0311884456 | JETTE | 89 | 98 | RJ |
| 040 | VELCRO | 04/12/2023 | FR0334684090 | GAEC MICAUD | FR7122129668 | PIONEER | 111 | RVS | FR0339997008 | NIENIETTE | 95 | 98 | RJ |
| 041 | VENDOME | 04/12/2023 | FR5812924808 | LEMAITRE ROSANNE | FR8945240664 | REDOUTABLE | | INS A+ | FR5812317006 | NOHA | 87 | 71 | INS A+ |
| 042 | VERYGOOD | 04/12/2023 | FR7122674553 | GAEC LACOUR PERE & FILS | FR2319108304 | PALESTRO | 121 | RVS | FR7122386217 | MAGESTY | 108 | 114 | RR4 S |
| 043 | VOL O VENT | 04/12/2023 | FR5812924810 | LEMAITRE ROSANNE | FR8945240664 | REDOUTABLE | | INS A+ | FR5810818518 | OPHELIE | 85 | 96 | INS A+ |
| 044 | VAINQUEUR | 05/12/2023 | FR5812924009 | EARL DESSAUNY OLIVIER | FR7122292088 | THEODORE | | RJ | FR5812818478 | ORANGEADE | 92 | 106 | RR2 E |
| 045 | VELAY | 05/12/2023 | FR2125264220 | EARL GUENOT NICOLAS | FR2132591363 | RAFAELLO | 102 | RJC | FR2125268254 | OREOLLE | 98 | 112 | RR4 S |

Cette liste peut présenter d'éventuels désistements ou absences de dernière minutes.

VEAUX CHAROLAIS MÂLES

Section 06 : Mâles nés du 05/12/2023 au 07/12/2023

| N°cat | ANIMAL | | | ÉLEVEUR DÉTENTEUR | PÈRE | | | | MÈRE | | | | |
|-------|-----------|------------|--------------|-----------------------------------|--------------|-----------|-------|--------|--------------|-----------|-------|-----|--------|
| | Nom | Date Nais | N° National | | N° National | Nom | ISEVR | Qualif | N° National | Nom | IVMAT | ISU | Qualif |
| 046 | VICKING | 05/12/2023 | FR5811724022 | GAEC ROUBE-FAYET | FR6951155356 | SAINT ARE | | RJC | FR5811716405 | MANZANA | 109 | 118 | RR4 S |
| 047 | VICO | 05/12/2023 | FR1827434562 | SCEA BONNICHON ET LEMASSON | FR6950895727 | MAORI | 106 | RVS | FR1827609876 | PAPRIKA | 103 | 106 | RR2 E |
| 048 | VICOMTE | 05/12/2023 | FR0334684097 | GAEC MICAUD | FR0337172207 | TAUSMAN | | RJC | FR0339186021 | MATERNITE | 91 | 108 | RR3 E |
| 049 | VICOMTE | 05/12/2023 | FR1827603999 | EARL MARIE THIERRY | FR2320109013 | RAMSES | 106 | RVS | FR1827084769 | JADE | 97 | 100 | RJ |
| 050 | VIRTUOSE | 05/12/2023 | FR0334974807 | ROUSSEAU ALAIN | FR6370332707 | TOMMY | 113 | RJ | FR0339967534 | NIKITA | 106 | 108 | RR3 E |
| 051 | VAILLANT | 06/12/2023 | FR7122624418 | GAEC LANGILLIER JEAN-MARC ET FILS | FR8574756425 | ROYALDRIM | 105 | INS A+ | FR7121813779 | IMMEDIATE | 90 | 92 | RR2 E |
| 052 | VALENTINO | 06/12/2023 | FR0334684108 | GAEC MICAUD | FR7122449265 | PICADOR | 108 | RVS | FR0333038009 | ODELIA | 102 | 102 | RR2 E |
| 053 | VAUREGARD | 06/12/2023 | FR7911162791 | EARL HERAULT BRUNO | FR7122391001 | SEXSYMBOL | | RJ | FR7911162041 | JOCASSE | 90 | 96 | RR2 E |
| 054 | VAILLANT | 07/12/2023 | FR0334974811 | ROUSSEAU ALAIN | FR6370332707 | TOMMY | 113 | RJ | FR0333078463 | ORIGINE | 104 | 110 | RR3 E |
| 055 | VALET | 07/12/2023 | FR5455885238 | EARL DU VENT DES MOISSONS | FR5706337544 | REFLET | | RJC | FR7122079119 | PRUNELLE | 97 | 104 | RR2 E |
| 056 | VAN GOGH | 07/12/2023 | FR7122674556 | GAEC LACOUR PERE & FILS | FR2319108304 | PALESTRO | 121 | RVS | FR7122386217 | MAGESTY | 108 | 114 | RR4 S |
| 057 | VOLCAN | 07/12/2023 | FR6373924854 | GAEC GARDE - MAZET - CHAFFRAIX | FR6366779049 | PARTHENON | 106 | RJ | FR6358224557 | JAMBETTE | 101 | 102 | RJ |

Section 07 : Mâles nés du 07/12/2023 au 11/12/2023

| N°cat | ANIMAL | | | ÉLEVEUR DÉTENTEUR | PÈRE | | | | MÈRE | | | | |
|-------|-----------|------------|--------------|-----------------------------------|--------------|-----------|-------|--------|--------------|-----------|-------|-----|--------|
| | Nom | Date Nais | N° National | | N° National | Nom | ISEVR | Qualif | N° National | Nom | IVMAT | ISU | Qualif |
| 058 | VOLTAIRE | 07/12/2023 | FR5811724025 | GAEC ROUBE-FAYET | FR6951155356 | SAINT ARE | | RJC | FR5811717097 | NYMPHE | 93 | 102 | RR2 E |
| 059 | VALSEUR | 08/12/2023 | FR7122624420 | GAEC LANGILLIER JEAN-MARC ET FILS | FR5810622762 | TENEROS | | RJ | FR7122301968 | SINCERE | 95 | 101 | RJ |
| 060 | VELOUR | 08/12/2023 | FR1827613003 | EARL MARIE THIERRY | FR5813910518 | FIEF | 94 | RJ | FR1825498381 | DORRA | 92 | 102 | RR2 E |
| 061 | VICONTE | 08/12/2023 | FR0335124610 | GAEC CLAME - ANDRIOT | FR1827731778 | SORBET | | RJ | FR0335669646 | PRINCESSE | 95 | 106 | RR2 E |
| 062 | VELOUR | 09/12/2023 | FR2125264257 | EARL GUENOT NICOLAS | FR2132591363 | RAFAELLO | 102 | RJC | FR2125264618 | JULIENNE | 101 | 100 | RR2 E |
| 063 | VALDERAMA | 10/12/2023 | FR7122674567 | GAEC LACOUR PERE & FILS | FR7122342838 | T EN REVE | | RJ | FR7122361387 | SISSY | 101 | 105 | RR2 E |
| 064 | VALMOND | 10/12/2023 | FR5813924616 | EARL PAPONNEAU | FR5810820257 | RAMSES | 99 | RJ | FR5813718015 | OMBRELLE | 94 | 108 | RR3 E |
| 065 | VANGOGH | 10/12/2023 | FR2324104631 | GAEC CHEZEAU | FR8603320295 | SANG D OR | | RJ | FR2314102370 | JAPONAISE | 105 | 112 | RR4 S |
| 066 | VIVALDI | 10/12/2023 | FR0334684126 | GAEC MICAUD | FR7122191775 | SOLUTRE | 102 | RJ | FR0333038138 | ONITA | 94 | 100 | RJ |
| 067 | VLALBOSS | 10/12/2023 | FR7122674563 | GAEC LACOUR PERE & FILS | FR2319108304 | PALESTRO | 121 | RVS | FR7122386217 | MAGESTY | 108 | 114 | RR4 S |
| 068 | VERSAILLE | 11/12/2023 | FR0334784528 | GAEC LABOISSE | FR8945241567 | SOISSON | 119 | INS A+ | FR0339206859 | MAGGY | 103 | 110 | RR3 E |
| 069 | VERTUOSE | 11/12/2023 | FR5813924617 | EARL PAPONNEAU | FR5810820257 | RAMSES | 99 | RJ | FR5814521704 | SATURNE | 92 | 104 | RR2 E |

VEAUX CHAROLAIS MÂLES

Section 08 : Mâles nés du 11/12/2023 au 13/12/2023

| N°cat | ANIMAL | | | ÉLEVEUR DÉTENTEUR | PÈRE | | | | MÈRE | | | | |
|-------|------------|------------|--------------|-----------------------------------|--------------|-----------|-------|--------|--------------|------------|-------|-----|--------|
| | Nom | Date Nais | N° National | | N° National | Nom | ISEVR | Qualif | N° National | Nom | IVMAT | ISU | Qualif |
| 070 | VICTORIEUX | 11/12/2023 | FR6951307272 | GAEC GOUIJAT | FR0337722638 | TSAR | | RJ | FR6951114232 | RITOURNELL | 102 | 114 | RR3 E |
| 071 | VELOURS | 12/12/2023 | FR7122624428 | GAEC LANGILLIER JEAN-MARC ET FILS | FR5810622762 | TENEROS | | RJ | FR7122301966 | SCOTIE | 86 | 92 | INS A+ |
| 072 | VIRTUOZE | 12/12/2023 | FR3610064155 | HUGUET JEAN LUC | FR3615590301 | RAMEAU | | RJ | FR3615590243 | RAZADE | 91 | 107 | RR2 E |
| 073 | VOLCAN | 12/12/2023 | FR2324101455 | GAEC TOURNIER | FR2321103556 | SAMBA | | RJC | FR2319102655 | PANTHERE | 102 | 98 | RR2 E |
| 074 | VOLCAN P | 12/12/2023 | FR7122564929 | EARL FERME DE LA LIMAYE | FR7122052363 | TURIN PP | 95 | RJ | FR5813517491 | NIPPES | 105 | 100 | RR2 E |
| 075 | VUJITTON | 12/12/2023 | FR5814624302 | EARL BATHO | FR7122289254 | PTITLOUIS | 97 | RVS | FR5811718354 | OLEARIA | 83 | 79 | INS A+ |
| 076 | VAINQUEUR | 13/12/2023 | FR2135444662 | EARL GABORY BRUNO | FR7122360349 | REGLISSE | 104 | RJC | FR2135448319 | OLENA | 96 | 100 | RJ |
| 077 | VALEUREUX | 13/12/2023 | FR0334684138 | GAEC MICAUD | FR7122129668 | PIONEER | 111 | RVS | FR0332760251 | REUSSITE | 95 | 103 | RJ |
| 078 | VAN GOGH | 13/12/2023 | FR6373924867 | GAEC GARDE - MAZET - CHAFFRAIX | FR6366779049 | PARTHENON | 106 | RJ | FR6360865518 | HONORE | 86 | 98 | RJ |
| 079 | VEGAS | 13/12/2023 | FR0335124628 | GAEC CLAME - ANDRIOT | FR1827731778 | SORBET | | RJ | FR0339046279 | MOLDAVIE | 99 | 106 | RR3 E |
| 080 | VERLAINE | 13/12/2023 | FR5812424148 | GAEC TOUILLON MOIRON | FR5706401712 | SARAGOSSE | | RJC | FR5812418858 | ORATRICE | 86 | 100 | INS A+ |
| 081 | VOLKSWAGEN | 13/12/2023 | FR0334684141 | GAEC MICAUD | FR7122191775 | SOLUTRE | 102 | RJ | FR0811974533 | JEEP | 90 | 104 | RR2 E |

Section 09 : Mâles nés du 14/12/2023 au 19/12/2023

| N°cat | ANIMAL | | | ÉLEVEUR DÉTENTEUR | PÈRE | | | | MÈRE | | | | |
|-------|------------|------------|--------------|-----------------------------------|---------------|------------|-------|--------|--------------|-----------|-------|-----|--------|
| | Nom | Date Nais | N° National | | N° National | Nom | ISEVR | Qualif | N° National | Nom | IVMAT | ISU | Qualif |
| 082 | VAINQUEUR | 14/12/2023 | FR5812824616 | PACQUET CLAUDE | FR0334571588 | SCENARISTE | 116 | RVS | FR5813818220 | OPPORTUNE | 86 | 94 | INS A+ |
| 083 | VELOURS | 14/12/2023 | FR5813924623 | EARL PAPONNEAU | FR5810820257 | RAMSES | 99 | RJ | FR5814619532 | PALANTINE | 90 | 106 | RR2 E |
| 084 | VIVE LEROI | 14/12/2023 | FR7122674573 | GAEC LACOUR PERE & FILS | FR2319108304 | PALESTRO | 121 | RVS | FR7122386217 | MAGESTY | 108 | 114 | RR4 S |
| 085 | VALENTINO | 15/12/2023 | FR3610064163 | HUGUET JEAN LUC | FR3615590301 | RAMEAU | | RJ | FR3615416298 | MILANAISE | 93 | 100 | RJ |
| 086 | VANCOUVER | 15/12/2023 | FR7638326144 | EARL DE LA MARE AUX IRIS | FR0333038066 | OUISTITI | 105 | RVS | FR7638325905 | SAGESSE | | | RJ |
| 087 | VAUTRAIT | 16/12/2023 | FR0334984330 | VANNEREUX CHRISTOPHE | FR7923521713 | ROSSIGNOL | 101 | RJ | FR0335219385 | PRINCESSE | 95 | | RJ |
| 088 | VINCI | 16/12/2023 | FR0334504441 | THOMAS JEAN YVES | FR3615530447 | POKEMON | 123 | RVS | FR0339307170 | NABILLA | 97 | 104 | RR3 E |
| 089 | VOLNAY | 16/12/2023 | FR4243777686 | EARL BIGAY | FR4477093417 | PHARAON | 120 | RJ | FR4242827563 | ORLOGE | 98 | 98 | INS A+ |
| 090 | VIBRATO | 17/12/2023 | FR4243777689 | EARL BIGAY | FR4243289987 | TOP MODEL | | INS A+ | FR4242672816 | NACREE | 97 | 108 | RR3 E |
| 091 | VICOMTE | 17/12/2023 | FR5812424157 | GAEC TOUILLON MOIRON | FR49228957091 | SOCRATE | | INS A+ | FR5810820327 | RINOA | 86 | 93 | RJ |
| 092 | VAINQUEUR | 18/12/2023 | FR7122624438 | GAEC LANGILLIER JEAN-MARC ET FILS | FR8574756425 | ROYALDRIM | 105 | INS A+ | FR7122311103 | SULTANE | 85 | 94 | INS A+ |
| 093 | VALERIAN | 19/12/2023 | FR5812324013 | GAEC DEBOUX | FR7122301998 | SATURNE | | RJ | FR5812916731 | MYRANDA | 95 | 110 | RR4 S |

Cette liste peut présenter d'éventuels désistements ou absences de dernière minutes.

VEAUX CHAROLAIS MÂLES

Section 10 : Mâles nés du 20/12/2023 au 24/12/2023

| N°cat | ANIMAL | | | ÉLEVEUR DÉTENTEUR | PÈRE | | | | MÈRE | | | | |
|-------|-----------|------------|--------------|--------------------------------|--------------|-----------|-------|--------|--------------|-----------|-------|-----|--------|
| | Nom | Date Nais | N° National | | N° National | Nom | ISEVR | Qualif | N° National | Nom | IVMAT | ISU | Qualif |
| 094 | VOUGEOT | 20/12/2023 | FR4243777692 | EARL BIGAY | FR4477093417 | PHARAON | 120 | RJ | FR4243153294 | RAMETTE | 96 | 103 | RJ |
| 095 | VAN GOGH | 21/12/2023 | FR0334684184 | GAEC MICAUD | FR0337172207 | TAUSMAN | | RJC | FR0339186131 | MADELON | 88 | 104 | RR3 E |
| 096 | VENDREDI | 21/12/2023 | FR5814624105 | BATHO SERGE | FR2142930339 | SAMOURAI | | INS A+ | FR5814621855 | SASSIE | 82 | | INS A+ |
| 097 | VORACE | 21/12/2023 | FR0334684183 | GAEC MICAUD | FR0333038047 | ORACE | 85 | INS A+ | FR0332760324 | RAPIDE | 102 | 110 | RR3 E |
| 098 | VOUVRAY | 21/12/2023 | FR6373924883 | GAEC GARDE - MAZET - CHAFFRAIX | FR6366779049 | PARTHENON | 106 | RJ | FR6365078302 | OSTRALIE | 97 | 104 | RR2 E |
| 099 | VRAI REVE | 21/12/2023 | FR4451276676 | GAEC THOMAS | FR0333280310 | RABIOLO | 110 | RVS | FR4451275121 | JORDANIE | 103 | 98 | RR2 E |
| 100 | VELOURS | 22/12/2023 | FR5812324016 | GAEC DEBOUX | FR7122301998 | SATURNE | | RJ | FR5812916779 | MIMOLETTE | 106 | 108 | RJ |
| 101 | VERDICT | 22/12/2023 | FR7122464383 | EARL DEVILLARD JACQUES PIERRE | FR7122058048 | ONENREVE | 112 | RJC | FR7122137751 | NUPTIALE | 96 | 98 | RR2 E |
| 102 | VAUBAN | 23/12/2023 | FR4477093799 | PRAIN THIERRY | FR4477093533 | RISOTTO | | RJ | FR4477093621 | SURPRISE | 96 | 99 | RJ |
| 103 | VERDOYANT | 23/12/2023 | FR4243777696 | EARL BIGAY | FR0332760319 | RAMAZOTTI | 110 | RJC | FR4242672720 | NUZLINE | 98 | 112 | RR4 S |
| 104 | VISCONTI | 23/12/2023 | FR0334684191 | GAEC MICAUD | FR7122040998 | ROCK | 101 | RVS | FR0333088322 | OBEPINE | 95 | 102 | RR2 E |
| 105 | VALENTINO | 24/12/2023 | FR5811724092 | GAEC ROUBE-FAYET | FR0338236106 | MONET | 109 | RJ | FR5811716416 | MELBA | 108 | 110 | RR4 S |

Section 11 : Mâles nés du 24/12/2023 au 27/12/2023

| N°cat | ANIMAL | | | ÉLEVEUR DÉTENTEUR | PÈRE | | | | MÈRE | | | | |
|-------|-----------|------------|--------------|-----------------------------------|--------------|------------|-------|--------|--------------|------------|-------|-----|--------|
| | Nom | Date Nais | N° National | | N° National | Nom | ISEVR | Qualif | N° National | Nom | IVMAT | ISU | Qualif |
| 106 | VALOIN | 24/12/2023 | FR7122624448 | GAEC LANGILLIER JEAN-MARC ET FILS | FR8574756425 | ROYALDRIM | 105 | INS A+ | FR7122328598 | OPERA | 85 | 83 | RJ |
| 107 | VALSEUR | 24/12/2023 | FR5813524808 | INDIVIS° SUCCESSORALE CHAMPEAU | FR2132591393 | ROMARIO | | RJC | FR5813519064 | POPPY | 92 | 106 | RR3 E |
| 108 | VASSILI | 25/12/2023 | FR6373924890 | GAEC GARDE - MAZET - CHAFFRAIX | FR6366779049 | PARTHENON | 106 | RJ | FR6368220956 | RECRUE | 101 | 109 | RR3 E |
| 109 | VELOURS | 25/12/2023 | FR8945244004 | GAEC CADOUX PERE ET FILS | FR7121884065 | JANUS | 103 | RJ | FR8935243193 | INGRIE | 90 | 90 | RJ |
| 110 | VERCORS | 25/12/2023 | FR7122624450 | GAEC LANGILLIER JEAN-MARC ET FILS | FR0330232903 | TIMOKO | | RJ | FR7122311016 | SOUPIRANTE | 86 | 96 | RJ |
| 111 | VIRTUOSE | 25/12/2023 | FR5813924636 | EARL PAPONNEAU | FR5811422025 | TYLER | | INS A+ | FR5814521705 | SAVANNE | 97 | 106 | RR2 E |
| 112 | VIKING | 26/12/2023 | FR0335394671 | MOGINOT VALENTIN | FR4477093559 | ROUSSILLON | 107 | RVS | FR4477093506 | RITA | 94 | 107 | RR2 E |
| 113 | VOLAUVENT | 26/12/2023 | FR7122514778 | EARL BERTHIER PIERRE | FR0335131886 | SAINTAMOUR | | RJC | FR7122218341 | OMBRELLE | 88 | 104 | RR3 E |
| 114 | VWXYZ | 26/12/2023 | FR7122614752 | ELEVAGE GAGNEPAIN CHAMPENOIS | FR7122301885 | SUBLIME | | RJ | FR7122301274 | SAUVAGINE | 89 | 97 | RJ |
| 115 | VAINQUEUR | 27/12/2023 | FR8603320472 | EARL DAVID ALAIN ET FILS | FR7122381928 | STALINE | | RJ | FR8603320130 | PLANETTE | 97 | 100 | RR2 E |
| 116 | VALENTINO | 27/12/2023 | FR5814624106 | BATHO SERGE | FR2142930339 | SAMOURAI | | INS A+ | FR5813616028 | MASCOTTE | 92 | | INS A+ |
| 117 | VERSEAU | 27/12/2023 | FR1812164677 | GAEC MARIE YVES ET BRUNO | FR7122228381 | ORLEANS | 118 | INS A+ | FR1827057141 | NETTE | 84 | 96 | INS A+ |

VEAUX CHAROLAIS MÂLES

Section 12 : Mâles nés du 28/12/2023 au 31/12/2023

| N°cat | ANIMAL | | | ÉLEVEUR DÉTENTEUR | PÈRE | | | | MÈRE | | | | |
|-------|-----------|------------|--------------|-----------------------------------|--------------|-----------|-------|--------|--------------|----------|-------|-----|--------|
| | Nom | Date Nais | N° National | | N° National | Nom | ISEVR | Qualif | N° National | Nom | IVMAT | ISU | Qualif |
| 118 | VAN GOGH | 28/12/2023 | FR2324104690 | GAEC CHEZEAU | FR8603320295 | SANG D OR | | RJ | FR2316107520 | MELBA | 97 | 104 | RR2 E |
| 119 | VEAU D OR | 28/12/2023 | FR0334684209 | GAEC MICAUD | FR7122129668 | PIONEER | 111 | RVS | FR0339186001 | MAISON | 92 | 95 | RR2 E |
| 120 | VERDICT | 28/12/2023 | FR7122624456 | GAEC LANGILLIER JEAN-MARC ET FILS | FR5810622762 | TENEROS | | RJ | FR7122301890 | SUPERBE | 95 | | RJ |
| 121 | VICEROI | 28/12/2023 | FR2324104688 | GAEC CHEZEAU | FR8603320295 | SANG D OR | | RJ | FR2320101027 | ROSE | 107 | 110 | RR3 E |
| 122 | VALSEUR | 29/12/2023 | FR0335394673 | MOGINOT VALENTIN | FR5706094123 | LORIOT | 97 | RVS | FR4477093454 | PERLE | 101 | 87 | RJ |
| 123 | VANCOUVER | 29/12/2023 | FR0335124662 | GAEC CLAME - ANDRIOT | FR1827731778 | SORBET | | RJ | FR0339046201 | MALAISIE | 98 | 106 | RR3 E |
| 124 | VERMILLON | 29/12/2023 | FR8945244011 | GAEC CADOUX PERE ET FILS | FR4451274665 | GORILLE | | RJ | FR8945241736 | SCOTTYNE | 94 | 104 | RR2 E |
| 125 | VOLCAN | 29/12/2023 | FR7122624457 | GAEC LANGILLIER JEAN-MARC ET FILS | FR8574756425 | ROYALDRIM | 105 | INS A+ | FR7122311013 | SUEDOISE | 87 | 94 | INS A+ |
| 126 | VALENTINO | 30/12/2023 | FR5812924844 | LEMAITRE ROSANNE | FR5814622415 | TAKEOVER | | RJC | FR5821630255 | RIVIERA | 101 | 109 | RR3 E |
| 127 | VELOURS | 30/12/2023 | FR4243635661 | DENIS JEAN FRANCOIS | FR7122130489 | ROYAL | | RJ | FR4242545465 | MABELLE | 97 | 100 | RJ |
| 128 | VINCI | 30/12/2023 | FR7122624458 | GAEC LANGILLIER JEAN-MARC ET FILS | FR0330232903 | TIMOKO | | RJ | FR7122311118 | SENORITA | 98 | 97 | INS A+ |
| 129 | VINCI | 31/12/2023 | FR5814624311 | EARL BATHO | FR7122289254 | PTITLOUIS | 97 | RVS | FR5816511214 | GLAMOUR | 89 | 103 | RR3 E |

Section 13 : Mâles nés du 31/12/2023 au 03/01/2024

| N°cat | ANIMAL | | | ÉLEVEUR DÉTENTEUR | PÈRE | | | | MÈRE | | | | |
|-------|------------|------------|--------------|--------------------------|--------------|------------|-------|--------|--------------|------------|-------|-----|--------|
| | Nom | Date Nais | N° National | | N° National | Nom | ISEVR | Qualif | N° National | Nom | IVMAT | ISU | Qualif |
| 130 | VIRTUOSE | 31/12/2023 | FR0334784566 | GAEC LABOISSE | FR8945241567 | SOISSON | 119 | INS A+ | FR0335599076 | PASSOA | 97 | 108 | RR3 E |
| 131 | VULCAIN | 31/12/2023 | FR6373984916 | GAEC CLUZEL - HEURTIER | FR0337702742 | TRESOR GIE | 100 | INS A+ | FR6366799468 | PIPPA | 91 | 86 | RJ |
| 132 | VOLUPTUEUX | 01/01/2024 | FR0334684232 | GAEC MICAUD | FR0337172207 | TAUSMAN | | RJC | FR0333038014 | OCTIM | 95 | 108 | RR3 E |
| 133 | VUITTON | 01/01/2024 | FR0334784568 | GAEC LABOISSE | FR8945241567 | SOISSON | 119 | INS A+ | FR0340357390 | NIVEA | 92 | 94 | RJ |
| 134 | VALSEUR | 02/01/2024 | FR1449073235 | GAEC DU VIEUX CHENE | FR7122061014 | SUMMUM | | RJC | FR1449823350 | J ILLUMINE | 96 | 100 | INS A+ |
| 135 | VERSAILLES | 02/01/2024 | FR7122674593 | GAEC LACOUR PERE & FILS | FR2319108304 | PALESTRO | 121 | RVS | FR7122360302 | RUEDLAPAIX | 101 | 103 | RJ |
| 136 | VIADUC | 02/01/2024 | FR1812164688 | GAEC MARIE YVES ET BRUNO | FR0805620617 | SENAEUR | | INS A+ | FR1827057175 | NOCTURNE | 93 | 90 | INS A+ |
| 137 | VOLTIGEUR | 02/01/2024 | FR7932491123 | BIROT ALAIN | FR2320104163 | REDBULL | 105 | INS A+ | FR7932490937 | PAMPA | 87 | 102 | RR2 E |
| 138 | VAN GOGH | 03/01/2024 | FR8562677560 | GAEC LA ROGERIE | FR2320104163 | REDBULL | 105 | INS A+ | FR7932490885 | OLIGISTE | 90 | 104 | RR2 E |
| 139 | VELAY | 03/01/2024 | FR5814624111 | BATHO SERGE | FR2142930339 | SAMOURAI | | INS A+ | FR5814621879 | SANGRIA | 104 | | RJ |
| 140 | VOLCAN | 03/01/2024 | FR5812324076 | GAEC DEBOUX | FR7122301998 | SATURNE | | RJ | FR5813917276 | NELIA | 106 | 120 | RR4 S |
| 141 | VORTEX | 03/01/2024 | FR5812324071 | GAEC DEBOUX | FR8570873130 | ROTSCHIELD | | RJ | FR5813917301 | NOUBA | 97 | 108 | RR3 E |

Cette liste peut présenter d'éventuels désistements ou absences de dernière minutes.

VEAUX CHAROLAIS MÂLES

Section 14 : Mâles nés du 04/01/2024 au 14/01/2024

| N°cat | ANIMAL | | | ÉLEVEUR DÉTENTEUR | PÈRE | | | | MÈRE | | | | |
|-------|------------|------------|--------------|---------------------------|--------------|------------|-------|--------|--------------|------------|-------|-----|--------|
| | Nom | Date Nais | N° National | | N° National | Nom | ISEVR | Qualif | N° National | Nom | IVMAT | ISU | Qualif |
| 142 | VAILLANT | 04/01/2024 | FR8945244026 | GAEC CADOUX PERE ET FILS | FR7121884065 | JANUS | 103 | RJ | FR8935248515 | OLIVINE | | | INS A+ |
| 143 | VALERIAN | 04/01/2024 | FR8945244025 | GAEC CADOUX PERE ET FILS | FR7121672601 | HOLIDAY | 106 | RVS | FR8945241584 | SENTINELLE | 95 | 102 | RJ |
| 144 | VELODROME | 04/01/2024 | FR6951307306 | GAEC GOUJAT | FR5706364418 | RICHEJEU | 110 | RVS | FR6950949570 | OLAMOME | 88 | 94 | RJ |
| 145 | VOLTAIRE | 05/01/2024 | FR6518694096 | BAJOU GUILLAUME | FR6951057194 | PHOENIX GB | 107 | RVS | FR6515160078 | ROYALE | 94 | 107 | RR2 E |
| 146 | VENDOME | 07/01/2024 | FR7923522076 | EARL MERCERON | FR8566629560 | TEXAS | | INS A+ | FR7923521711 | ROMANE | 97 | 109 | INS A+ |
| 147 | VISCONTI | 08/01/2024 | FR0335124693 | GAEC CLAME - ANDRIOT | FR7122227782 | NEW LOOK | 102 | RVS | FR0314532095 | HELVETIE | 111 | 117 | RR4 S |
| 148 | VOUVRAY | 09/01/2024 | FR1812164699 | GAEC MARIE YVES ET BRUNO | FR7122228381 | ORLEANS | 118 | INS A+ | FR1827078893 | ORANGE | 86 | 94 | RR2 E |
| 149 | VICTORIEUX | 10/01/2024 | FR0808570179 | BARRE DOMINIQUE | FR8945241512 | SOUVERAIN | | INS A+ | FR7121003276 | JACYNTHÉ | 103 | 105 | RR3 E |
| 150 | VELOURS | 13/01/2024 | FR7122534834 | SCEA PICHARD HUGUES | FR5812020458 | RUFUS | 112 | RVS | FR7122209246 | PHEDRA | 105 | 114 | RR4 S |
| 151 | VAN GOGH | 14/01/2024 | FR5814624112 | BATHO SERGE | FR5814621530 | SPARTACUS | | RJC | FR5812415417 | LUNE | 94 | 98 | RR2 E |
| 152 | VICOMTE | 14/01/2024 | FR7982491128 | BIROT ALAIN | FR5244923152 | TOP MODEL | | RJ | FR7932490758 | LIVE | 90 | 108 | RR3 E |
| 153 | VICTORIEUX | 14/01/2024 | FR7122744990 | GAEC BERLAND LUC ET DENIS | FR5706427717 | TELEMAQUE | | RJC | FR7122487790 | NOUGATINE | 96 | 104 | RR2 E |

Section 15 : Mâles nés du 14/01/2024 au 24/01/2024

| N°cat | ANIMAL | | | ÉLEVEUR DÉTENTEUR | PÈRE | | | | MÈRE | | | | |
|-------|------------|------------|--------------|------------------------------|--------------|-----------|-------|--------|--------------|-----------|-------|-----|--------|
| | Nom | Date Nais | N° National | | N° National | Nom | ISEVR | Qualif | N° National | Nom | IVMAT | ISU | Qualif |
| 154 | VLAD POUT | 14/01/2024 | FR7122614759 | ELEVAGE GAGNEPAIN CHAMPENOIS | FR7122301885 | SUBLIME | | RJ | FR7122318931 | OBYLINE | 99 | 102 | RR2 E |
| 155 | VOIJER | 15/01/2024 | FR2142934165 | GAEC DE SAINT ROCH | FR7122182932 | TRAVIS | | INS A+ | FR2142931804 | ONDINE | 101 | 106 | RR3 E |
| 156 | VANDERPOEL | 16/01/2024 | FR2324106160 | GAEC LOULERGUE | FR5811720204 | ROUMAIN | | INS A+ | FR2317105911 | NORVEGE | | | RR3 E |
| 157 | VELOCE | 16/01/2024 | FR4004509030 | DUHA CHRISTIAN | FR4004475787 | SOLEIL | | INS A+ | FR4004442432 | PETALE | | | INS A+ |
| 158 | VICOMTE | 16/01/2024 | FR1812164709 | GAEC MARIE YVES ET BRUNO | FR7122228381 | ORLEANS | 118 | INS A+ | FR1827024446 | JALUCINE | 98 | 104 | RR3 E |
| 159 | VULCAIN | 16/01/2024 | FR5811824627 | ADAM ARNAUD | FR7932491075 | TEMPO | | INS A+ | FR5811714378 | JAVA | 107 | 104 | RR4 S |
| 160 | VALDALLIE | 18/01/2024 | FR0334984355 | VANNEREUX CHRISTOPHE | FR7923521713 | ROSSIGNOL | 101 | RJ | FR0339406423 | MERVILLE | 96 | 100 | RR3 E |
| 161 | VEINARD | 19/01/2024 | FR8945244048 | GAEC CADOUX PERE ET FILS | FR7121884065 | JANUS | 103 | RJ | FR8945249065 | PALME | 99 | 106 | RR2 E |
| 162 | VELOUR | 19/01/2024 | FR8945244049 | GAEC CADOUX PERE ET FILS | FR7121884065 | JANUS | 103 | RJ | FR8935246636 | MAJORETTE | 90 | 102 | RR2 E |
| 163 | VELOUR | 21/01/2024 | FR2324104715 | GAEC CHEZEAU | FR8603320295 | SANG D OR | | RJ | FR2318108718 | ONCTUEUSE | 95 | 90 | RJ |
| 164 | VIVALDI | 23/01/2024 | FR5811724153 | GAEC ROUBE-FAYET | FR6951155356 | SAINT ARE | | RJC | FR5811716416 | MELBA | 108 | 110 | RR4 S |
| 165 | VAILLANT | 24/01/2024 | FR2142934171 | GAEC DE SAINT ROCH | FR570637580 | RIGOLO | | RJC | FR2142930108 | RENONCULE | 95 | 99 | RJ |

VEAUX CHAROLAIS MÂLES

Section 16 : Mâles nés du 24/01/2024 au 03/02/2024

| N°cat | ANIMAL | | | ÉLEVEUR DÉTENTEUR | PÈRE | | | | MÈRE | | | | |
|-------|------------|------------|--------------|---|--------------|-----------|-------|--------|--------------|------------|-------|-----|--------|
| | Nom | Date Nais | N° National | | N° National | Nom | ISEVR | Qualif | N° National | Nom | IVMAT | ISU | Qualif |
| 166 | VELADOR 64 | 24/01/2024 | FR6415094130 | EARL BARREYAT | FR0334851118 | SAPHIR | | RJC | FR6414869072 | PYRENEES64 | | | INS A+ |
| 167 | VECTOR | 25/01/2024 | FR5812324131 | GAEC DEBOUX | FR7122301998 | SATURNE | | RJ | FR5813917357 | NOLWENN | 99 | 102 | RR2 E |
| 168 | VERDI | 26/01/2024 | FR8945244055 | GAEC CADOUX PERE ET FILS | FR7121884065 | JANUS | 103 | RJ | FR8935244792 | JIPSYNE | 87 | 98 | RJ |
| 169 | VLADIMIR | 27/01/2024 | FR7122464406 | EARL DEVILLARD JACQUES PIERRE | FR2135440241 | RODIN | | RJC | FR7122137867 | NAJE | 95 | 88 | RR2 E |
| 170 | VOLTAIRE | 27/01/2024 | FR8945244057 | GAEC CADOUX PERE ET FILS | FR7121884065 | JANUS | 103 | RJ | FR8935247084 | NOISETTE | 90 | 102 | RR2 E |
| 171 | VENDOME | 29/01/2024 | FR6373984939 | GAEC CLUZEL - HEURTIER | FR2318107380 | OCTROI | 122 | RVS | FR6366799554 | PRETORIA | 103 | 102 | RR2 E |
| 172 | VERSEAU | 29/01/2024 | FR7122624493 | GAEC LANGILLIER JEAN-MARC ET FILS | FR8574756425 | ROYALDRIM | 105 | INS A+ | FR7122328711 | OBJECTIVE | 88 | 88 | INS A+ |
| 173 | VEAU DOR | 30/01/2024 | FR5813524850 | INDIVIS ⁹ SUCCESORALE CHAMPEAU | FR2135291393 | ROMARIO | | RJC | FR5813519062 | PIETRA | 100 | 106 | RR2 E |
| 174 | VERATTI | 01/02/2024 | FR0334684324 | GAEC MICAUD | FR7122191775 | SOLUTRE | 102 | RJ | FR0332760320 | RAMPE | 93 | 95 | INS A+ |
| 175 | VALSEUR | 02/02/2024 | FR4243783639 | GAEC CUISSET GACON | FR5813419190 | PICASSO | 113 | RJ | FR4243002082 | PEGGY | 97 | 106 | RR2 E |
| 176 | VERSAILLES | 02/02/2024 | FR1812164727 | GAEC MARIE YVES ET BRUNO | FR0805620617 | SENATEUR | | INS A+ | FR1828210919 | RAPE | 89 | 99 | INS A+ |
| 177 | VAINQUEUR | 03/02/2024 | FR5813624063 | GAEC BESSON | FR5812715086 | LANCELOT | 108 | RVS | FR5812817556 | NACRE | 99 | 106 | RR3 E |

Section 17 : Mâles nés du 04/02/2024 au 14/02/2024

| N°cat | ANIMAL | | | ÉLEVEUR DÉTENTEUR | PÈRE | | | | MÈRE | | | | |
|-------|------------|------------|--------------|--------------------------|--------------|------------|-------|--------|--------------|-----------|-------|-----|--------|
| | Nom | Date Nais | N° National | | N° National | Nom | ISEVR | Qualif | N° National | Nom | IVMAT | ISU | Qualif |
| 178 | VERDICT | 04/02/2024 | FR0334664293 | GAEC CANTE | FR4243153365 | SUPREME | 117 | RJC | FR4242672768 | NEFLE | 95 | 108 | RR3 E |
| 179 | VISIGOTH | 04/02/2024 | FR0334634357 | GAEC BLANDIN CURY | FR0335129561 | PHOCEA | 113 | RVS | FR0333448912 | ORGANZA | 89 | 84 | INS A+ |
| 180 | VOLTIGEUR | 07/02/2024 | FR5812424221 | GAEC TOUILLON MOIRON | FR5810820234 | RAYONNANT | 108 | RVS | FR5814119140 | PELOTE | 90 | 100 | RJ |
| 181 | VAINQUEUR | 08/02/2024 | FR8945244068 | GAEC CADOUX PERE ET FILS | FR7121884065 | JANUS | 103 | RJ | FR8935247060 | NACHA | 95 | 94 | INS A+ |
| 182 | VAN GOGH | 08/02/2024 | FR4451276712 | GAEC THOMAS | FR0333280310 | RABIOLO | 110 | RVS | FR4451275221 | LUNA | 98 | 106 | RR3 E |
| 183 | VASISTAS | 08/02/2024 | FR0334664294 | GAEC CANTE | FR4243153365 | SUPREME | 117 | RJC | FR0332810012 | REGATE | 94 | 95 | INS A+ |
| 184 | VALD OR RS | 10/02/2024 | FR8900453544 | SCEA RIOTTE SCHRAPFER | FR8900459473 | PHOENIX RS | | INS A+ | FR8900456252 | MALAISIER | 94 | | RJ |
| 185 | VAUBAN | 10/02/2024 | FR5813624069 | GAEC BESSON | FR0333518380 | OFFENBACHF | 112 | RVS | FR5811318157 | OLIVETTE | 87 | 100 | INS A+ |
| 186 | VENDOME | 10/02/2024 | FR2142934184 | GAEC DE SAINT ROCH | FR5706337580 | RIGOLO | | RJC | FR2142931861 | ORPHEE | 104 | 108 | RR3 E |
| 187 | VIGNOBLE | 10/02/2024 | FR0334684356 | GAEC MICAUD | FR0337172207 | TALISMAN | | RJC | FR0312265326 | LURCY | 87 | 100 | RR3 E |
| 188 | VINCI | 11/02/2024 | FR4243792758 | DENIS JEAN FRANCOIS | FR4243314054 | SHERLOCK | | INS A+ | FR4242385207 | LOLA | 92 | 96 | RJ |
| 189 | VIRTOUSE | 14/02/2024 | FR5813724843 | ALBERT CORENTIN | FR6951155334 | SANCY | | RJC | FR5810520753 | RAJA | 91 | 97 | RJ |

Cette liste peut présenter d'éventuels désistements ou absences de dernière minutes.

VEAUX CHAROLAIS MÂLES

Section 18 : Mâles nés du 16/02/2024 au 27/02/2024

| N°cat | ANIMAL | | | ÉLEVEUR DÉTENTEUR | PÈRE | | | | MÈRE | | | | |
|-------|------------|------------|--------------|--------------------------|--------------|------------|-------|--------|--------------|------------|-------|-----|--------|
| | Nom | Date Nais | N° National | | N° National | Nom | ISEVR | Qualif | N° National | Nom | IVMAT | ISU | Qualif |
| 190 | VETERAN | 16/02/2024 | FR7122694866 | CZEREWKO PAUL | FR7122058062 | OFFSHORE | 108 | RJC | FR5811509440 | ESCADRILLE | 97 | 102 | RR3 E |
| 191 | VIGNY | 17/02/2024 | FR2142934194 | GAEC DE SAINT ROCH | FR7122182932 | TRAVIS | | INS A+ | FR2142931676 | MAKITA | 99 | 110 | RR4 S |
| 192 | VERNOBEL | 19/02/2024 | FR8945244093 | GAEC CADOUX PERE ET FILS | FR8935247138 | NOBEL | 85 | RJ | FR8935245626 | LALO | 87 | 92 | RJ |
| 193 | VALDOR | 23/02/2024 | FR5814624343 | EARL BATHO | FR2142930339 | SAMOURAI | | INS A+ | FR5811710509 | FOLIE | 116 | 119 | RR4 S |
| 194 | VERDON | 23/02/2024 | FR0124312703 | GAEC ROUSSET VILLENEUVE | FR6951114199 | ROMEO | 102 | RVS | FR0119324178 | PROVENCE | 93 | 94 | INS A+ |
| 195 | VENDOME | 25/02/2024 | FR7122384832 | EARL VANNIER | FR5811721078 | STROMAE | | INS A+ | FR7122047820 | NEW YORK | 96 | 90 | RJ |
| 196 | VIENSMVOIR | 25/02/2024 | FR4243783653 | GAEC CUISSET GACON | FR5813419190 | PICASSO | 113 | RJ | FR4242211995 | JADE | 98 | 106 | RR3 E |
| 197 | VISCONTI | 25/02/2024 | FR8945244098 | GAEC CADOUX PERE ET FILS | FR8945240569 | RIO | | RJ | FR8945240506 | REBELLE | 97 | 97 | RJ |
| 198 | VOYAGEUR | 25/02/2024 | FR2142934204 | GAEC DE SAINT ROCH | FR7122182932 | TRAVIS | | INS A+ | FR2142980114 | REGATE | 90 | 101 | RJ |
| 199 | VERSTAPPEN | 26/02/2024 | FR2126392469 | GAEC MENETRIER PARIZOT | FR2136402978 | SOLEL | | RJ | FR2126391919 | PRAUNE | 96 | 106 | RR2 E |
| 200 | VOYAGEUR | 26/02/2024 | FR8945244100 | GAEC CADOUX PERE ET FILS | FR6950949555 | NEW JERSEY | 100 | RJC | FR8935248569 | OISILLY | 95 | 102 | RR2 E |
| 201 | VALOUP | 27/02/2024 | FR0334984375 | VANNEREUX CHRISTOPHE | FR0330232903 | TIMOKO | | RJ | FR0340357731 | NESTELLA | 111 | 106 | RR4 S |

Section 19 : Mâles nés du 27/02/2024 au 16/03/2024

| N°cat | ANIMAL | | | ÉLEVEUR DÉTENTEUR | PÈRE | | | | MÈRE | | | | |
|-------|------------|------------|--------------|--------------------------|--------------|------------|-------|--------|--------------|------------|-------|-----|--------|
| | Nom | Date Nais | N° National | | N° National | Nom | ISEVR | Qualif | N° National | Nom | IVMAT | ISU | Qualif |
| 202 | VANCOUVER | 27/02/2024 | FR8945244104 | GAEC CADOUX PERE ET FILS | FR7121884065 | JANUS | 103 | RJ | FR8935244597 | JODELLE | 85 | 92 | RJ |
| 203 | VOLCAN | 27/02/2024 | FR7931680529 | BAUDOUIN THIERRY | FR0330152668 | TARANTINO | | RJC | FR7931680452 | OPALINE | 101 | | RJ |
| 204 | VAUMAS | 01/03/2024 | FR0334634379 | GAEC BLANDIN CURY | FR0335129561 | PHOCEA | 113 | RVS | FR0335589354 | PARESEUSE | 85 | 94 | INS A+ |
| 205 | VAUBAN | 03/03/2024 | FR4004526969 | DUHA CHRISTIAN | FR8566629673 | TARENTEAIS | | INS A+ | FR4004452568 | PASTILLE | | | INS A+ |
| 206 | VICOMTE | 05/03/2024 | FR5813724851 | ALBERT CORENTIN | FR5812020448 | RUBIS | | RJ | FR5812218825 | OCEANIE | 91 | 102 | RR2 E |
| 207 | VRAI BEAU | 06/03/2024 | FR2126392472 | GAEC MENETRIER PARIZOT | FR2136402978 | SOLEL | | RJ | FR2126391621 | MIGNONNE | 92 | 104 | RR2 E |
| 208 | VICTORIEUX | 07/03/2024 | FR0809060029 | EARL VAUZELLES | FR8945240684 | ROCKEUR | | INS A+ | FR0800052063 | NOUBA | 96 | 98 | INS A+ |
| 209 | VA BIEN | 09/03/2024 | FR0334684414 | GAEC MICAUD | FR7122129668 | PIONEER | 111 | RVS | FR0339997272 | NILSA | 93 | 98 | RR2 E |
| 210 | VICHY | 09/03/2024 | FR0334984381 | VANNEREUX CHRISTOPHE | FR0330232903 | TIMOKO | | RJ | FR0340357740 | NARCISSE | 97 | 106 | RR2 E |
| 211 | VAUVRE | 10/03/2024 | FR0334634389 | GAEC BLANDIN CURY | FR0335129561 | PHOCEA | 113 | RVS | FR0338686789 | MORGANE | 90 | 96 | INS A+ |
| 212 | VERSANT | 12/03/2024 | FR5811824918 | GAEC DEBOUX | FR4477093207 | MUGUET | 90 | RJ | FR5814019855 | PAMPÉLUNE | 99 | 104 | RR2 E |
| 213 | VICOMTE | 16/03/2024 | FR2135614084 | GAEC FROIDUROT | FR2135610221 | ROMANEE | | RJ | FR2135611777 | NINA RICCI | 100 | 100 | RR2 E |

VEAUX CHAROLAIS MÂLES

Section 20 : Mâles nés du 17/03/2024 au 15/04/2024

| N°cat | ANIMAL | | | ÉVELEUR DÉTENTEUR | PÈRE | | | | MÈRE | | | | |
|-------|------------|------------|--------------|---------------------------------|--------------|------------|-------|--------|--------------|------------|-------|-----|--------|
| | Nom | Date Nais | N° National | | N° National | Nom | ISEVR | Qualif | N° National | Nom | IVMAT | ISU | Qualif |
| 214 | VRAIBON BB | 17/03/2024 | FR7122584913 | EARL BOIRET | FR3615510930 | REDSTAR SC | 87 | RJ | FR7122099761 | PLOUNA | 93 | 98 | RR2 E |
| 215 | VAILLANT | 19/03/2024 | FR7122694886 | CZEREWKO PAUL | FR7122058062 | OFFSHORE | 108 | RJC | FR7122416311 | MALAISIE | 87 | 96 | RR2 E |
| 216 | VALEUREUX | 20/03/2024 | FR2142934228 | GAEC DE SAINT ROCH | FR0335379753 | PHILOSOPHE | 91 | INS A+ | FR2142939209 | POUPEE | 86 | 90 | RJ |
| 217 | VICEROI | 20/03/2024 | FR7122384844 | EARL VANNIER | FR1828232652 | TRESOR | | RJ | FR7122045521 | LOZERE | 98 | 96 | RJ |
| 218 | VICTORIUS | 23/03/2024 | FR8900454434 | SCEA RIOTTE SCHRAPFER | FR0337572817 | TRIOMPHE | | INS A+ | FR8900459511 | PEPITA RS | 94 | | INS A+ |
| 219 | VERYMUCH | 01/04/2024 | FR7122454305 | AUMEUNIER HUGUES | FR0335129655 | PLUS FORT | | RJC | FR7122109036 | PANDORA | 101 | 106 | RR2 E |
| 220 | VARGAS RS | 04/04/2024 | FR8900454446 | SCEA RIOTTE SCHRAPFER | FR5812421801 | SIBEAU | | INS A+ | FR8900456304 | NATACHA RS | 90 | | RJ |
| 221 | VOLTIGEUR | 05/04/2024 | FR4243783677 | GAEC CUISSET GACON | FR5813419190 | PICASSO | 113 | RJ | FR4243002178 | PINATA | 98 | 104 | RR2 E |
| 222 | VERSAILLES | 07/04/2024 | FR6951307338 | GAEC GOIJAT | FR0337722638 | TSAR | | RJ | FR6950793870 | IDEALE | 101 | 104 | RR2 E |
| 223 | VICINAL | 15/04/2024 | FR5811724923 | SCEA DOMAINE D'AGLAN (GAUTHIER) | FR0334571588 | SCENARISTE | 116 | RVS | FR5810220836 | RACINE | | | RR3 E |

Cette liste peut présenter d'éventuels désistements ou absences de dernière minutes.



*L'expert nutrition animale
de votre région*

SOREAL vous offre une véritable expertise

Du conseil au service, en passant par la fabrication et la commercialisation d'aliments complets et complémentaires.

Également des produits diététiques et des minéraux pour vos animaux d'élevage.



SOREAL c'est

80 000 tonnes d'aliment par an :

- dont **43 %** aliments ruminants -
présentation en mash, granulés et farine

vendu sous nos marques :



Un partenaire engagé (RSE)



SOREAL est certifié

- Référentiel Certification Nutrition Animale
- Socle Technique **NON OGM**
- Socle Technique Nutrition Equine



SOREAL - Rue Georges Yannereux

89300 Joigny

Tél : 03 86 92 16 80

Mail : administratif@soreal-na.fr

VEAUX CHAROLAIS FEMELLES

Section 01 : Femelles d'Automne nées du 23/09/2023 au 17/10/2023

| N°cat | ANIMAL | | | ÉLEVEUR DÉTENTEUR | PÈRE | | | | MÈRE | | | | |
|-------|------------|------------|--------------|---------------------------------|--------------|------------|-------|--------|--------------|------------|-------|-----|--------|
| | Nom | Date Nais | N° National | | N° National | Nom | ISEVR | Qualif | N° National | Nom | IVMAT | ISU | Qualif |
| 224 | VICTOREUSE | 23/09/2023 | FR0333814366 | LUET ALINE | FR4477093196 | MAGICIEN | 104 | RVS | FR5812313829 | ISLANDAISE | 88 | 77 | RJ |
| 225 | ULLA | 26/09/2023 | FR7122614347 | GAEC LAMARRE BENOIT ET LAETITIA | FR0312265168 | LIEUTENANT | 108 | RVS | FR7122317070 | MADO | 108 | 108 | RR4 S |
| 226 | VANILLA | 27/09/2023 | FR1812094807 | EARL KESSLER | FR0337941049 | RODGER P | 117 | RVS | FR3615570145 | PASTILLA | 112 | 112 | RR2 E |
| 227 | VICTOIRE | 03/10/2023 | FR0333814369 | LUET ALINE | FR4477093196 | MAGICIEN | 104 | RVS | FR0339777788 | NOBLESSE | 95 | 106 | RR2 E |
| 228 | UBLONDE | 13/10/2023 | FR7122423261 | GAEC BERLAND LUC ET DENIS | FR5815819167 | OXYLOS | 116 | RVS | FR7122517000 | ORIENTALE | 94 | 104 | RR2 E |
| 229 | URSULINE | 14/10/2023 | FR7122614389 | GAEC LAMARRE BENOIT ET LAETITIA | FR0312265168 | LIEUTENANT | 108 | RVS | FR7122318411 | NANTAISE | 110 | 116 | RR4 S |
| 230 | VELOUTINE | 16/10/2023 | FR0334504406 | THOMAS JEAN YVES | FR7923521713 | ROSSIGNOL | 101 | RJ | FR0335239140 | PRAUNE | 102 | 110 | RR3 E |
| 231 | UNILENMER | 17/10/2023 | FR7122614398 | GAEC LAMARRE BENOIT ET LAETITIA | FR0312265168 | LIEUTENANT | 108 | RVS | FR7122317117 | MALTE | 104 | 106 | RR3 E |

Section 02 : Femelles d'Automne nées du 21/10/2023 au 26/11/2023

| N°cat | ANIMAL | | | ÉLEVEUR DÉTENTEUR | PÈRE | | | | MÈRE | | | | |
|-------|------------|------------|--------------|--------------------------|--------------|----------|-------|--------|--------------|------------|-------|-----|--------|
| | Nom | Date Nais | N° National | | N° National | Nom | ISEVR | Qualif | N° National | Nom | IVMAT | ISU | Qualif |
| 232 | VICTOIRE64 | 21/10/2023 | FR6415153726 | EARL BARREYAT | FR0334851118 | SAPHIR | | RJC | FR6414869056 | PERFECT 64 | | | INS A+ |
| 233 | VEDETTE | 03/11/2023 | FR1812094842 | EARL KESSLER | FR0337941049 | RODGER P | 117 | RVS | FR7932231021 | PIPETTE | 117 | 121 | RR4 S |
| 234 | ULTRABELLE | 06/11/2023 | FR7903122358 | EARL ELEVAGE BELY | FR7122209273 | PEROU | 102 | RVS | FR7903122134 | RAINETTE | 94 | | INS A+ |
| 235 | UNELA | 21/11/2023 | FR1812073932 | GAEC BARRET PERE ET FILS | FR0330132230 | TORONTO | | INS A+ | FR1826997329 | NICOLETTA | 93 | 88 | INS A+ |
| 236 | VEDETTE | 22/11/2023 | FR7122474932 | METROP DIDIER | FR7122122899 | THYM | 126 | RJC | FR7122168267 | OEILLETTE | 104 | 110 | RR4 S |
| 237 | VIVA 64 | 25/11/2023 | FR6415094115 | EARL BARREYAT | FR0334851118 | SAPHIR | | RJC | FR6414869068 | PALMA 64 | | | INS A+ |
| 238 | VALROMANCE | 26/11/2023 | FR7122474941 | METROP DIDIER | FR7122311080 | SUBLIME | 108 | RVS | FR7122150546 | ROMANCE | 102 | 114 | RR4 S |

Section 03 : Femelles nées du 04/12/2023 au 10/12/2023

| N°cat | ANIMAL | | | ÉLEVEUR DÉTENTEUR | PÈRE | | | | MÈRE | | | | |
|-------|------------|------------|--------------|------------------------------|--------------|------------|-------|--------|--------------|------------|-------|-----|--------|
| | Nom | Date Nais | N° National | | N° National | Nom | ISEVR | Qualif | N° National | Nom | IVMAT | ISU | Qualif |
| 239 | VALENCE | 04/12/2023 | FR5812824683 | EARL DE LA BEURRIERE | FR0334571588 | SCENARISTE | 116 | RVS | FR5813521817 | SAPOTILLE | 95 | 100 | RJ |
| 240 | VALSE | 04/12/2023 | FR1827434560 | SCEA BONNICHON ET LEMASSON | FR6950895727 | MAORI | 106 | RVS | FR1826904071 | LAMBADA | 104 | 102 | RR2 E |
| 241 | VANILLE | 04/12/2023 | FR2135614001 | GAEC FROIDUROT | FR0337702729 | TOPDUTOP | | INS A+ | FR2135611925 | PHIUPINE | 100 | 108 | RR3 E |
| 242 | VALSTAR | 05/12/2023 | FR5812924011 | EARL DESSAUNY OLIVIER | FR7122212522 | TORNADO | 113 | RJ | FR5815116827 | MASTAR | 90 | 102 | RJ |
| 243 | VENUS | 07/12/2023 | FR4477093790 | PRAIN THIERRY | FR4477093533 | RISOTTO | | RJ | FR4477093597 | SYMPHONIE | 97 | 106 | RR2 E |
| 244 | VICTOIRE | 07/12/2023 | FR7122674558 | GAEC LACOUR PERE & FILS | FR2319108304 | PALESTRO | 121 | RVS | FR7122386217 | MAGESTY | 108 | 114 | RR4 S |
| 245 | VANDENESSE | 08/12/2023 | FR5811924204 | PREVOST ANTHONY | FR5811420817 | RADIS L | | INS A+ | FR5810117665 | NIEVRE | 107 | 112 | RR4 S |
| 246 | VERSAILLES | 08/12/2023 | FR5811624402 | GAEC COMPOT VALENTIN ET ERIC | FR7122360349 | REGUISSE | 104 | RJC | FR5810220123 | ROSARIUM | 105 | 114 | RR4 S |
| 247 | VOLUPTÉ | 08/12/2023 | FR4477093791 | PRAIN THIERRY | FR4477093533 | RISOTTO | | RJ | FR4477093583 | STARLETTE | 100 | 106 | RR2 E |
| 248 | VENISE | 10/12/2023 | FR7978820291 | HERAULT FRANCOIS | FR1827741417 | SENIOR | 110 | RJ | FR7978820124 | NAGOYA | 102 | 108 | RR3 E |
| 249 | VENISE | 10/12/2023 | FR5812124303 | LEMAITRE PIERRE-JEAN | FR6360865466 | LAGON | 104 | RVS | FR5813116340 | MARTINIQUE | 101 | 108 | RR3 E |
| 250 | VIBRATION | 10/12/2023 | FR0334684122 | GAEC MICAUD | FR7122191775 | SOLUTRE | 102 | RJ | FR0312265045 | UBIDO | 93 | 98 | RJ |

Cette liste peut présenter d'éventuels désistements ou absences de dernière minutes.

VEAUX CHAROLAIS FEMELLES

Section 04 : Femelles nées du 11/12/2023 au 16/12/2023

| N°cat | ANIMAL | | | ÉLEVEUR DÉTENTEUR | PÈRE | | | | MÈRE | | | | |
|-------|-----------|------------|--------------|----------------------------|--------------|-----------|-------|--------|--------------|-----------|-------|-----|--------|
| | Nom | Date Nais | N° National | | N° National | Nom | ISEVR | Qualif | N° National | Nom | IVMAT | ISU | Qualif |
| 251 | VERNAZZA | 11/12/2023 | FR2135614008 | GAEC FROIDUROT | FR8945242016 | TEXAS | | RJC | FR2135610207 | RIVIERA | 92 | 103 | RR2 E |
| 252 | VULCANIA | 11/12/2023 | FR0334664221 | GAEC CANTE | FR4243153365 | SUPREME | 117 | RJC | FR0311894923 | JATTE | 101 | 110 | RR3 E |
| 253 | VALERIANE | 13/12/2023 | FR2135614010 | GAEC FROIDUROT | FR7122110545 | REMBRANDT | | INS A+ | FR2135611809 | OSEILLE | 104 | 108 | RR3 E |
| 254 | VIENNE | 13/12/2023 | FR5812124305 | LEMAITRE PIERRE-JEAN | FR6360865466 | LAGON | 104 | RVS | FR5810520720 | RECIFE | 97 | 105 | RR2 E |
| 255 | VACARMES | 14/12/2023 | FR5812124306 | LEMAITRE PIERRE-JEAN | FR6360865466 | LAGON | 104 | RVS | FR5810520139 | RACARMES | 98 | 112 | RR3 E |
| 256 | VAIANA | 14/12/2023 | FR1827434588 | SCEA BONNICHON ET LEMASSON | FR3615822725 | TITANIC | | RJC | FR1827990059 | RAISSA | 106 | 110 | RR3 E |
| 257 | VANILLE | 14/12/2023 | FR1413482284 | EARL LA FILAINE | FR0333280231 | RUBIS | 109 | RVS | FR1413482116 | SUCETTE | 99 | 107 | RR2 E |
| 258 | VICKIE P | 14/12/2023 | FR7122564930 | EARL FERME DE LA LIMAYE | FR7122052363 | TURIN PP | 95 | RJC | FR5813313338 | ILONA | 104 | 110 | RR4 S |
| 259 | VAGUE | 15/12/2023 | FR7122514769 | EARL BERTHIER PIERRE | FR6366819532 | PAPAYOU | 100 | RJC | FR7122207752 | NUISSETTE | 82 | 88 | RJ |
| 260 | VICTORIA | 16/12/2023 | FR5812924042 | EARL DESSAUNY OLIVIER | FR4477093442 | PAPILLON | 103 | RVS | FR5811617058 | NOUMEA | 98 | 106 | RR3 E |
| 261 | VORIS | 16/12/2023 | FR2135444476 | EARL GABORY BRUNO | FR7122360349 | REGLISSE | 104 | RJC | FR2135447770 | NORIS | 98 | 110 | RR3 E |

Section 05 : Femelles nées du 18/12/2023 au 01/01/2024

| N°cat | ANIMAL | | | ÉLEVEUR DÉTENTEUR | PÈRE | | | | MÈRE | | | | |
|-------|------------|------------|--------------|------------------------------|--------------|------------|-------|--------|--------------|-----------|-------|-----|--------|
| | Nom | Date Nais | N° National | | N° National | Nom | ISEVR | Qualif | N° National | Nom | IVMAT | ISU | Qualif |
| 262 | VERONIKA | 18/12/2023 | FR6373974797 | EARL BARRIER | FR6951114233 | ROCKN ROLL | | RJC | FR6362636906 | MOUSSAKA | 99 | 102 | RJ |
| 263 | VICTORIA | 19/12/2023 | FR1827434598 | SCEA BONNICHON ET LEMASSON | FR7122381932 | SICILIEN | | RJ | FR1827609834 | PAMPELUNE | 95 | 106 | RR3 E |
| 264 | VANILLE | 20/12/2023 | FR7122614749 | ELEVAGE GAGNEPAIN CHAMPENOIS | FR7122301885 | SUBLIME | | RJ | FR7122289259 | PELUCHE | 103 | 112 | RR4 S |
| 265 | VOIELACTEE | 21/12/2023 | FR1413482300 | EARL LA FILAINE | FR0333280231 | RUBIS | 109 | RVS | FR1413482082 | SPLENDEUR | 106 | 111 | RR2 E |
| 266 | VICTOIRE | 25/12/2023 | FR1413482305 | EARL LA FILAINE | FR4477093555 | RED STAR | 112 | RJC | FR1413481924 | PROMESSE | 106 | 112 | RR4 S |
| 267 | VALHALLA | 27/12/2023 | FR0335394672 | MOGINOT VALENTIN | FR4477093559 | ROUSSILLON | 107 | RVS | FR0335131591 | SNOWBELL | 93 | 104 | RR2 E |
| 268 | VALROMEY | 27/12/2023 | FR5812424177 | GAEC TOUILLON MOIRON | FR5810820234 | RAYONNANT | 108 | RVS | FR5812418906 | OUATE | 93 | 94 | RJ |
| 269 | VIVA | 28/12/2023 | FR5811824623 | ADAM ARNAUD | FR7932491075 | TEMPO | | INS A+ | FR5814816539 | MA ETOILE | 95 | 102 | RJ |
| 270 | VALROMEY | 30/12/2023 | FR0335394674 | MOGINOT VALENTIN | FR0330232928 | TONPIERRE | | INS A+ | FR4477093310 | NANTES | 97 | 108 | RR3 E |
| 271 | VITAMINE | 30/12/2023 | FR5812124315 | LEMAITRE PIERRE-JEAN | FR6360865466 | LAGON | 104 | RVS | FR5810915336 | LAMINE | 94 | 98 | RJ |
| 272 | VALKYRIE | 01/01/2024 | FR0335394675 | MOGINOT VALENTIN | FR4477093559 | ROUSSILLON | 107 | RVS | FR5812218822 | ORANGINA | 94 | 92 | RR2 E |

VEAUX CHAROLAIS FEMELLES

Section 06 : Femelles nées du 03/01/2024 au 13/02/2024

| N°cat | ANIMAL | | | ÉLEVEUR DÉTENTEUR | PÈRE | | | | MÈRE | | | | |
|-------|------------|------------|--------------|-------------------------------|--------------|------------|-------|--------|--------------|-----------|-------|-----|--------|
| | Nom | Date Nais | N° National | | N° National | Nom | ISEVR | Qualif | N° National | Nom | IVMAT | ISU | Qualif |
| 273 | VALERIANE | 03/01/2024 | FR7122474964 | METROP DIDIER | FR7122311080 | SUBLIME | 108 | RVS | FR7122156502 | MISS LADY | 102 | 114 | RR4 S |
| 274 | VICTOIRE | 05/01/2024 | FR5813624036 | GAEC BESSON | FR5114021067 | NARRATEUR | | RJC | FR5814616281 | MERVEILLE | 108 | 114 | RR4 S |
| 275 | VIGUEUR | 07/01/2024 | FR0334664275 | GAEC CANTE | FR4243153365 | SUPREME | 117 | RJC | FR5813917238 | NAFNAF | 101 | 112 | RR4 S |
| 276 | VANOISE | 12/01/2024 | FR1413482317 | EARL LA FILAINE | FR0333280231 | RUBIS | 109 | RVS | FR1413482115 | SAVOIE | 93 | 96 | RJ |
| 277 | VERYNICE | 12/01/2024 | FR0334664282 | GAEC CANTE | FR4243153365 | SUPREME | 117 | RJC | FR0338646851 | MINELLE | 97 | 104 | RR2 E |
| 278 | VICTORIEUX | 16/01/2024 | FR0334664284 | GAEC CANTE | FR4243153365 | SUPREME | 117 | RJC | FR0812295759 | LUMINEUSE | 98 | 98 | RJ |
| 279 | VERONIQUE | 19/01/2024 | FR2146384284 | GAEC BAULOT YANNICK ET XAVIER | FR6369721770 | SOLSTICE | | RJC | FR2146388158 | ORANGE | 88 | 100 | RR2 E |
| 280 | VERVEINE | 28/01/2024 | FR7122614768 | ELEVAGE GAGNEPAIN CHAMPENOIS | FR5813116376 | MY DREAM | 95 | INS A+ | FR7122290767 | REGLUSSE | 88 | 101 | RJ |
| 281 | VODKA RS | 29/01/2024 | FR8900453534 | SCEA RIOTTE SCHRAPFER | FR8900459473 | PHOENIX RS | | INS A+ | FR4957762559 | LAIKA | 92 | 106 | RR3 E |
| 282 | VALEDA | 02/02/2024 | FR4243724511 | GAEC CHAIZE | FR7122391007 | STONE | | RJ | FR5813712166 | HILDA | 106 | 116 | RR4 S |
| 283 | VALROMEY | 13/02/2024 | FR5813724842 | ALBERT CORENTIN | FR6951155334 | SANCY | | RJC | FR5823439302 | PALME | | | INSA+1 |

Section 07 : Femelles nées du 19/02/2024 au 16/03/2024

| N°cat | ANIMAL | | | ÉLEVEUR DÉTENTEUR | PÈRE | | | | MÈRE | | | | |
|-------|------------|------------|--------------|--------------------------|--------------|------------|-------|--------|--------------|------------|-------|-----|--------|
| | Nom | Date Nais | N° National | | N° National | Nom | ISEVR | Qualif | N° National | Nom | IVMAT | ISU | Qualif |
| 284 | VAUCLUSE | 19/02/2024 | FR0124312716 | GAEC ROUSSET VILLENEUVE | FR6951114199 | ROMEO | 102 | RVS | FR0118319130 | OLIGARCHIE | 88 | 94 | INS A+ |
| 285 | VALLARA | 20/02/2024 | FR8562674349 | GAEC LA ROGERIE | FR2320104163 | REDBULL | 105 | INS A+ | FR7932490897 | ORANA | 83 | 98 | RJ |
| 286 | VOLTIGE | 25/02/2024 | FR0809060025 | EARL VAUZELLES | FR7122361411 | SATURDAY | | RJC | FR0800051869 | JETTA | 92 | 96 | INS A+ |
| 287 | VICTORIA | 01/03/2024 | FR7638326163 | EARL DE LA MARE AUX IRIS | FR5813112473 | HATENON | 109 | RVS | FR7638325905 | SAGESSE | | | RJ |
| 288 | VEGAS | 03/03/2024 | FR2135614080 | GAEC FROIDUROT | FR7122090382 | ROSSIGNOL | 103 | RJ | FR2135611877 | OKARINA | 91 | 94 | INS A+ |
| 289 | VERVEINE | 03/03/2024 | FR4243724515 | GAEC CHAIZE | FR7122391007 | STONE | | RJ | FR5813216081 | MELISSE | 98 | 100 | INS A+ |
| 290 | VESUNNA | 03/03/2024 | FR4243724516 | GAEC CHAIZE | FR7122391007 | STONE | | RJ | FR5813216072 | MIRAGE | 95 | 106 | RR3 E |
| 291 | VICOMTESSE | 04/03/2024 | FR5813724849 | ALBERT CORENTIN | FR5811520285 | ROTHSCHILD | | RJ | FR5821160645 | ROYAL | | | INS B1 |
| 292 | VOL AUVENT | 10/03/2024 | FR5811824644 | ADAM ARNAUD | FR7932491075 | TEMPO | | INS A+ | FR5812818021 | ORCHIDEE | 99 | 105 | RR3 E |
| 293 | VIPERE | 13/03/2024 | FR0809060032 | EARL VAUZELLES | FR7122361411 | SATURDAY | | RJC | FR0800051719 | HIPPIE | 105 | 108 | RR3 E |
| 294 | VIDI VICI | 16/03/2024 | FR5811824647 | ADAM ARNAUD | FR7932491075 | TEMPO | | INS A+ | FR5812818022 | ORANGEADE | 101 | 106 | RR2 E |

Cette liste peut présenter d'éventuels désistements ou absences de dernière minutes.

PRIX SPÉCIAUX ET D'ENSEMBLE

PRIX D'HONNEUR VEAUX FEMELLES D'AUTOMNE

Ils seront de deux ou de trois suivant l'importance des veaux femelles d'automne engagées au concours selon la règle suivante : 2 pour un nombre de 1 à 120 et 3 pour plus de 120.

1ER PRIX D'HONNEUR PARRAINÉ PAR



2ÈME PRIX D'HONNEUR PARRAINÉ PAR



PRIX D'HONNEUR VEAUX FEMELLES DE L'ANNÉE

Ils seront de deux ou de trois suivant l'importance des veaux femelles de l'année engagées au concours selon la règle suivante : 2 pour un nombre de 1 à 120 et 3 pour plus de 120.

1ER PRIX D'HONNEUR PARRAINÉ PAR



2ÈME PRIX D'HONNEUR PARRAINÉ PAR



PRIX D'ENSEMBLE FEMELLES

Les lots d'ensemble seront composés de trois femelles nées du 01/08/2023 au 15/04/2024. Dans un même lot d'ensemble l'éleveur aura la possibilité d'engager des veaux de l'année et des veaux d'automne. Trois prix d'ensemble sont décernés par catégorie.

PRIX SPÉCIAUX ET D'ENSEMBLE

PRIX D'HONNEUR VEAUX MÂLES BIEN NÂÎTRE

Ils seront de deux ou de trois suivant l'importance des veaux mâles bien-nâître engagés au concours selon la règle suivante : 2 pour un nombre de 1 à 120 et 3 pour plus de 120.

Pour participer à cette catégorie Sélection Bien-Nâître, les animaux devront répondre aux conditions suivantes* :

-Cas n°1 : Le veau n'a pas d'IFNAIS officiel, il doit :

Être issus de parents dont la moyenne des IFNAIS (IFNAIS Père + IFNAIS Mère)/2 >= à 95.

Être obligatoirement issus d'une mère et d'un père avec un IFNAIS >= à 85 au minimum et ISU de la mère >= à 95.

-Cas n°2 : Le veau a un IFNAIS officiel, il doit :

Avoir un IFNAIS officiel >= à 95 (issu d'un génotypage ou d'un calcul annuel dont les données ont été remontées lors de la dernière indexation).

*Indexation pris en compte : Août 2023.

1ER PRIX D'HONNEUR PARRAINÉ PAR



Groupama

2ÈME PRIX D'HONNEUR PARRAINÉ PAR



SAÔNE & LOIRE
DÉPARTEMENT

PRIX D'HONNEUR VEAUX MÂLES D'AUTOMNE GRANDS RACEURS

Ils seront de deux ou de trois suivant l'importance des veaux mâles d'automne engagés au concours selon la règle suivante : 2 pour un nombre de 1 à 120 et 3 pour plus de 120.

1ER PRIX D'HONNEUR PARRAINÉ PAR



COGEPF
CONSEIL
DÉPARTEMENTAL
EXPERTS
AMATEURS

2ÈME PRIX D'HONNEUR PARRAINÉ PAR



NIVÈRE
LE DÉPARTEMENT

CHALLENGE SANS CORNE VEAUX MÂLES ET FEMELLES

Ce prix récompensera la meilleure femelle sans corne et le meilleur mâle sans corne.

PRIX SPÉCIAUX ET D'ENSEMBLE

PRIX D'HONNEUR VEAUX MÂLES DE L'ANNÉE GRANDS RACEURS

Ils seront de deux ou de trois suivant l'importance des veaux mâles de l'année engagés au concours selon la règle suivante : 2 pour un nombre de 1 à 120 et 3 pour plus de 120.

1ER PRIX D'HONNEUR PARRAINÉ PAR



PIONEER

2ÈME PRIX D'HONNEUR PARRAINÉ PAR

RÉGION
BOURGOGNE
FRANCHE
COMTE

3ÈME PRIX D'HONNEUR PARRAINÉ PAR



TROPHÉE AJEC

Ce prix récompensera le meilleur veau mâle du concours des adhérents à l'AJEC en dehors des prix d'honneur.

1ER PRIX D'HONNEUR PARRAINÉ PAR



PRIX D'ENSEMBLE MÂLES

Les lots d'ensemble seront composés de trois mâles nés du 01/08/2023 au 15/04/2024. Dans un même lot d'ensemble l'éleveur aura la possibilité d'engager des veaux Grands Raceurs et Bien-Naître toutes catégories confondues. Trois prix d'ensemble sont décernés par catégorie.

PRIX DE DESCENDANCE VEAUX

Ce prix récompensera une présentation de 5 descendants veaux mâles ou femelles nés dans le même élevage, issus d'un père non présent sur le concours.

15 Le Boudet
03340 St-Gérard-de-Vaux
Tél : 04.70.45.14.11 - Portable 06.89.85.10.01
E-mail : info@ets-barre.fr

Boutique en ligne : www.ets-barre.fr

Code Promo **CHAROLAIS**
(Franco de Port : Colissimo, Mondial Relay, Relais Colis et Chrono Relais)
Du **01/08/2024** jusqu'au **30/09/2024**
pour toutes commandes passées sur notre site

**CONCOURS DE GRANDS
REPRODUCTEURS CHAROLAIS
INSCRITS AU HBC**

+ de 500 veaux engagés
Vendredi 8 et Samedi 9 Novembre
Organisés par Société d'Agriculture et d'Élevage Charolais
Contact : 0784211144



**30^{ÈME} FESTIVAL DU BŒUF -
CONCOURS DE BOVINS DE BOUCHERIE
CHAROLAIS**

Leader des concours de bovins untrance : + de 600 animaux engagés
Samedi 30 novembre et Dimanche 1er décembre
Organisés par Société d'Agriculture et d'Élevage Charolais
Contact : 0784211144

Nos services au profit de votre réussite



ALSONI
Conseil Elevage

ALSONI Conseil Elevage
2087 Route de Charolles - Molaise - BP 23
71120 VENDESENNE LES CHAROLLES
Tel : 03 85 24 02 40 - contact@alsoni.fr

www.alsoni.fr

PONGE

**HOMOLOGATION
2025**
Règlement 2015/68

**SOMMET
DE L'ÉLEVAGE
STAND ES-26**



**FREINAGE
HYDRAULIQUE**

NOUVELLES GAMMES
à VOUS
de Choisir !

**FREINAGE
PNEUMATIQUE**



WWW.PONGE.FR - 58420 GUILPY - 03 86 29 66 23





03 86 61 55 19

ULTRASONICS

EVENEMENT & SPECTACLE



www.ultrasons-nevers.fr

Produits de maintenance,
hygiène et propreté pour
les professionnels

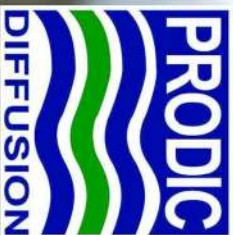

Les commerciaux sur le terrain :

☐ Christophe THIROT-COUTURE 06 80 22 79 66

cthivot.prodic@gmail.com

☐ Fabien TINOT 06 58 06 20 73

commercial.prodic@gmail.com

25 bis, rue des Grands Prés – 58000 NEVERS
03 86 23 96 13 – contact.prodic@gmail.com

www.prodic-diffusion.fr

ALTERNATIVE

Engrais, Phyto, Semences
Alimentation Animale, Petit matériel
Achat de céréales

03.86.29.50.35
alternative58@orange.fr



58210 Marcy
secteurs Niavre - Cher - Allier
Yonne

COGGEPI Agricole

Nos spécialistes du monde rural au
service des exploitants agricoles.



Découvrez notre approche originale :

- l'indépendance du conseil,
- l'interprofessionnalité : complémentarité des métiers
d'ingénieurs agricoles, d'avocats et d'experts-comptables, ...

Hubert GUERIN

Tél. 03 86 36 96 70
Port. 07 88 92 23 60

3 rue du Bengy
Parc d'activité du Bengy
58640 Varennes-Vauzelles



LA BOURGOGNE-FRANCHE-COMTÉ, TERRE D'ÉLEVAGE, VOUS DONNE RENDEZ-VOUS A MAGNY-COURS.

LES PLUS BEAUX VEAUX CHAROLAIS
QUITTERONT LEURS PÂTURAGES LE 6 SEPTEMBRE,
POUR SE PRÉSENTER AU GRAND CONCOURS.
ALORS, ON Y VA, ON BOUGE,
ON ENCOURAGE, ON PARTAGE !

Ma Région | avancer, partager



Rejoignez-nous sur
bourgognefranchecomte.fr



**RÉGION
BOURGOGNE
FRANCHE
COMTÉ**

RÈGLEMENT DE LA VENTE NATIONALE AUX ENCHÈRES 2024

Article 1 : La vente aura lieu sans prix de retrait. Les animaux seront vendus hors taxes et au comptant.

La vente aux enchères s'effectuera par boîtier électronique et par enchère de 100,00 €, la mise à prix de chaque animal sera de 3500€.

Article 2 : La vente sera faite expressément au comptant, à la requête de Mesdames et Messieurs les éleveurs présentant les animaux aux enchères publiques et au plus offrant et dernier enchérisseur.

Le paiement devra intervenir durant ou juste après la vente et les animaux ne seront livrés qu'après paiement complet. Le reproducteur est facturé par l'éleveur vendeur. Les frais d'adjudication s'élèveront à 5 %, HT payables par l'acheteur immédiatement après la vente, y compris pour les animaux vendus à l'export. Les frais d'exportation (pedigrees, tests sanitaires, frais de quarantaine) seront facturés en sus.

Article 3 : Les ventes sont faites au nom et pour le compte des éleveurs propriétaires des animaux. En cas de litige entre acheteurs et vendeurs, Charolais Expansion SAS, qui n'est pas partie à la vente, ne pourra ni être appelée en cause ou en garantie, ni être tenue responsable, pour quelque cause que ce soit, des conséquences de la vente et notamment du paiement des frais judiciaires de sequestre et de convention du ou des animaux en litige. Le Tribunal du défendeur sera seul compétent pour traiter tout litige. Les animaux présentes à la vente par Charolais Expansion SAS le sont sous la responsabilité exclusive des éleveurs et sont vendus avec les garanties ordinaires de droit. Les animaux étant vendus en tant que reproducteurs, tout animal ne satisfaisant pas à sa fonction de géniteur en monte naturelle

devra être repris par l'éleveur vendeur.

Article 4 : Le vendeur est tenu, conformément à la loi, de déclarer les vices rédhibitoires et de fournir une attestation d'élevage certifiant que le cheptel bovin est reconnu « officiellement indemne » de tuberculose bovine, de brucellose ainsi que de leucose bovine enzootique par les Services vétérinaires. En outre, le cheptel bovin doit être reconnu élevé qualité A au niveau IBR. Les animaux auront été identifiés individuellement ; ils ne présentent aucun signe de maladie ; ils ne seront pas porteurs de lésions d'hypodermose. Les animaux présentent une sérologie négative de moins de 30 jours à l'IBR-IPV. En ce qui concerne la B.V.D., ils ne sont pas des animaux infectés Permanents Immunotolerants (I.P.I.) à partir des résultats d'analyses réalisées selon les méthodes de recherche agréées.

Article 5 : Jusqu'à la vente, les animaux mis aux enchères restent la propriété du vendeur, lequel sera responsable des accidents, maladies ou dommages quelconques qui leur arriveraient ou qu'ils pourraient causer aux tiers, soit à l'intérieur, soit à l'extérieur des bâtiments. Les risques d'incendie et les pertes ou dommages en résultant restent notamment à la charge entière des vendeurs. Les embarquements, les débarquements et la conduite au lieu de la vente et toute opération similaire sont faits pour le compte et aux frais, risques et périls du vendeur.

Article 6 : Le transfert de propriété aura lieu dès l'adjudication. Par conséquent, l'acheteur sera des cet instant réputé immédiatement substitué au vendeur dans les risques aléatoires à l'animal vendu,

la livraison étant présumée effectuée à l'instant même de la vente, tant pour un éleveur français qu'étranger.

Article 7 : Tous les animaux présents au catalogue sont inscrits en section principale du Livre Généalogique HBC A+

Les filiations ont été vérifiées par analyse ADN SNP. Les résultats sont fournis par le Herd Book Charolais à partir d'analyses effectuées par le laboratoire. Les status Alaxie, gènes MH / MH BEEF et Sans Cornes sont communiqués par le laboratoire et sous sa responsabilité. Tous les animaux sont non nés de césarienne.

Article 8 : Aptitude à la reproduction
8.1] Tous les animaux proposés à la vente bénéficient de la garantie accordée par l'éleveur-vendeur quant à l'absence de vices cachés et à leur aptitude à la reproduction.

8.2] En ce qui concerne l'aptitude à la reproduction des animaux mis en vente, Charolais Expansion SAS ne pourra être appelée en justice au sujet de réclamations résultant de tout vice caché qui trouverait son origine dans un défaut de déclaration du vendeur acheteur.

Article 9 : En ce qui concerne la recherche de Translocation Robertsonienne, 1/29, la responsabilité de Charolais Expansion SAS ne pourra être engagée. Par conséquent cette recherche incombe à la responsabilité de l'acheteur et du vendeur.

Article 10 : Les incidents donnant suite à la mortalité et/ou stérilité à l'issu de la vente ne relève pas de la responsabilité de Charolais Expansion SAS.

*Vente effectuée par le ministère de
Marial Tardivon, SICAFOME à Moulins-
Engibert (59).*

CONDITIONS SPÉCIFIQUES A L'EXPORT POUR LA VENTE AUX ENCHÈRES

Frais de vente export :

- Pedigree : à la charge de l'acheteur, pour les mâles et femelles : 40,00 € pour les pays membres de l'UE, 80,00 € pour autres pays.
- + 5 % du prix des enchères. Ce tarif n'inclut pas les frais sanitaires potentiels. Les animaux vendus à l'export devront se mettre en conformité avec les conditions sanitaires du pays de destination.
- Nos prix s'entendent départ France, les frais de transport et d'assurance ne sont pas inclus.
- Le départ des animaux doit s'effectuer rapidement après la vente.
- Le paiement des animaux devra être réalisé par virement bancaire avant l'exportation. Passé un délai de 2 mois, l'éleveur-vendeur se réserve le droit de facturer des frais de pension à hauteur de 5 € par jour à l'acheteur.

REGULATION OF NATIONAL AUCTION SALE 2023

Article 1 : The sale will take place without withdrawal price. The animals will be sold free of tax and in cash. The auction will be conducted by electronic box and by bid of €100.00, the starting price of each animal will be €3,500.

Article 2 : The sale will be made expressly in cash, at the request of the breeders presenting the animals at public auction and to the highest and last bidder. Payment must be made during or immediately after the sale and the animals will not be delivered until full payment has been received. The animal will be invoiced by the seller. The auction fees will be 5%, payable by the buyer immediately after the sale, including for animals sold for export. Export costs (pedigrees, sanitary tests, quarantine fees) will be invoiced in addition.

Article 3 : Sales are made in the name and on behalf of the breeders who own the animals. In the event of a dispute between buyers and sellers, Charolais Expansion SAS, which is not a party to the sale, may not be called upon as a party to the proceedings or as a guarantor, nor may it be held responsible, for any reason whatsoever, for the consequences of the sale and in particular for the payment of the legal costs of escrow and the convention of the animal(s) in dispute. The defendant's court will be the only jurisdiction to deal with any dispute. The animals presented for sale by Charolais Expansion SAS are presented under the exclusive responsibility of the breeders and are sold with the ordinary legal guarantees. As the bulls are sold as breeding stock animal, any animal that does not fulfill its function as a mating sire

must be taken back by the selling breeder.

Article 4 : In accordance with the law, the seller is required to declare any redhibitory defects and to provide a breeding certificate certifying that the cattle herd is recognized as "officially free" of bovine tuberculosis, brucellosis and enzootic bovine leukosis by the Veterinary Services. In addition, the herd must be recognized as an A-qualified farm in terms of IBR. The animals will have been individually identified; they will show no sign of disease; they will not be carriers of hypodermosis lesions. The animals must be negative for IBR-HPV for less than 30 days.

As far as BVD is concerned, they are not Permanently Immunotolerant Infected (P.I.I.) animals based on the results of analyses carried out using approved research methods.

Article 5 : Until the sale, the animals presented to the auction remain the property of the seller, who will be liable for any accidents, illnesses or damages whatsoever that may befall them or that they may cause to third parties, either inside or outside the buildings. In particular, the risk of fire and any loss or damage resulting therefrom shall be borne entirely by the seller. Loading, unloading and transport to the place of sale and all similar operations are carried out on behalf of and at the expense, risk and peril of the seller.

Article 6 : The transfer of ownership will take place as soon as the animal is sold. Consequently, the buyer will be deemed to have immediately substituted the seller for the risks relating to the animal sold.

delivery being presumed to have taken place at the very moment of the sale, whether for a French or foreign breeder.

Article 7 : All animals in the catalogue are registered in main section A+ of the Herd Book Charolais. Parentage has been verified by DNA analysis SNP.

Analysis results are provided by the Herd Book Charolais on the basis of analyses carried out by the laboratory: MH / MH BEEF, Polled Ataxia, genes statuses are provided by the laboratory and under its responsibility. All animals are not born by caesarean.

Article 8 : reproductive abilities:

8.17 All animals presented to the sale benefit from the guarantee given by the breeder-seller as to the absence of hidden defects and their ability for reproduction.

8.21 With regard to the reproductive abilities of the animals presented to the sale, Charolais Expansion SAS may not be called to court in respect of claims resulting from any hidden defect originating in a failure to declare on the part of the seller and/or buyer.

Article 9 : Charolais Expansion SAS cannot be held responsible for the search for Robertsonian Translocation, 1/29. Consequently, this search is the responsibility of the buyer and the seller.

Article 10 : Incidents resulting in mortality and/or sterility following the sale are not the responsibility of Charolais Expansion SAS.

Sale carried out by Martial Tardivon, SICAFOME in Moulins-Engilbert (59).

Export sales fees :

- Pedigree : to be paid by the buyer, for the males and females : 40,00 € for members of EU, 80€ for other countries.
- Auction fees + 5 % of the auction price. This cost doesn't include sanitary fees, export fees. Animals sold for export must comply with the health requirements of the country of destination.
- Prices are EXW/France the transport and insurance costs are not included.
- The departure of the animals must occur quite soon after the sale. Possibility to insure the animals during their stay in farm, before the export (cost in charge of the buyer).
- The payment of the animals must be done by bank transfer before the export. After a period of 2 months, the seller-breeder reserves the right to change the buyer a boarding fee of €5 per day.

SPECIFIC CONDITIONS FOR EXPORT

| N° VENTE | N° NATIONAL | NOM DE L'ANIMAL | DATE DE NAISSANCE | NAISSEUR | NOM DU NAISSEUR DU PÈRE |
|-----------------|---------------------|------------------------|--------------------------|--|--|
| 1 | FR7932491128 | VICOMTE | 14/01/2024 | BIROT ALAIN (79) | GAEC DE LA ROCHELLE - MONSUS (52) |
| 2 | FR5812724608 | VIFARGENT | 10/01/2024 | SOLNON GUY (58) | GAEC BLANCHARD - AUBIGNAT (63) |
| 3 | FR5813924617 | VERTUOSE | 11/12/2023 | EARL PAPONNEAU (58) | GAEC TOUILLON MOIRON (58) |
| 4 | FR0334784566 | VIRTUOSE | 31/12/2023 | GAEC LABOISSE (03) | GAEC CADOUX (89) |
| 5 | FR5813524850 | VEAU DOR | 30/01/2024 | CHAMPEAU SIMONE (58) | EARL VIRELY (21) |
| 6 | FR7122534834 | VELOURS | 13/01/2024 | SCEA PICHARD HUGUES (71) | CHAMPEAU SIMONE (58) |
| 7 | FR6373924890 | VASSILI | 25/12/2023 | GAEC GARDE - MAZET - CHAFFRAIX (63) | GAEC BOILEAU (63) |
| 8 | FR6518694096 | VOLTAIRE | 05/01/2024 | BAJOU GUILLAUME (65) | GAEC GOUJAT (69) |
| 9 | FR4243783639 | VALSEUR | 02/02/2024 | GAEC CUISSET GACON (42) | SCEA MELAYE - SENNEPIN (58) |
| 10 | FR0334984375 | VALOUP | 27/02/2024 | VANNEREUX CHRISTOPHE (03) | VANNEREUX CHRISTOPHE (03) |
| 11 | FR7923522076 | VENDOME | 07/01/2024 | EARL MERCERON (79) | GAEC RICHARD (85) |
| 12 | FR5811724022 | VICKING | 05/12/2023 | GAEC ROUBE-FAYET (58) | GAEC GOUJAT (69) |
| 14 | FR0335124693 | VISCONTI | 08/01/2024 | GAEC CLAME - ANDRIOT (03) | GAEC CHATILLON F & J M (71) |
| 16 | FR7035778202 | ULAN 70 | 08/11/2023 | GAEC MICHEL J. A. B. (70) | GAEC MICAUD (03) |

Cette liste peut présenter d'éventuels désistements ou absences de dernière minutes.

| | | | | | |
|----|--------------|------------|------------|--------------------------------------|--|
| 17 | FR5814624112 | VAN GOGH | 14/01/2024 | BATHO SERGE (58) | EARL BATHO (58) |
| 18 | FR1812073933 | VINICIUS | 01/12/2023 | GAEC BARRET PERE ET FILS (18) | HUGUET JEAN LUC (36) |
| 19 | FR5812924810 | VOL O VENT | 04/12/2023 | LEMAITRE ROSANNE (58) | GAEC CADOUX (89) |
| 20 | FR0334684184 | VAN GOGH | 21/12/2023 | GAEC MICAUD (03) | EARL FRIAUD (03) |
| 21 | FR5244923393 | UNITED | 14/11/2023 | GAEC DE LA ROCHELLE (52) | GAEC LANGILLIER JEAN-MARC ET FILS (71) |
| 22 | FR4243777696 | VERDOYANT | 23/12/2023 | EARL BIGAY (42) | GAEC MICAUD (03) |
| 23 | FR4451276712 | VAN GOGH | 08/02/2024 | GAEC THOMAS (44) | GAEC CLAME - ANDRIOT (03) |
| 24 | FR5811724923 | VICINAL | 15/04/2024 | SCEA DOMAINE D'AGLAN (GAUTHIER) (58) | GAEC MICAUD (03) |
| 25 | FR0334974811 | VAILLANT | 07/12/2023 | ROUSSEAU ALAIN (03) | GAEC BLANCHARD - AUBIGNAT (63) |
| 26 | FR0335394673 | VALSEUR | 29/12/2023 | MOGINOT VALENTIN (03) | GAEC PICAUT (57) |
| 27 | FR7911162791 | VAUREGARD | 06/12/2023 | EARL HERAULT BRUNO (79) | CZEREWKO PAUL (71) |
| 28 | FR8562677560 | VAN GOGH | 03/01/2024 | GAEC LA ROGERIE (85) | GAEC ELEVAGE MARTIN (23) |
| 29 | FR2324104688 | VICEROI | 28/12/2023 | GAEC CHEZEAU (23) | EARL DAVID ALAIN ET FILS (86) |
| 30 | FR2324106160 | VANDERPOEL | 16/01/2024 | GAEC LOULERGUE (23) | GAEC ROUBE - FAYET (58) |
| 32 | FR1449073235 | VALSEUR | 02/01/2024 | GAEC DU VIEUX CHENE (14) | GAEC VANNIER (71) |
| 33 | FR1827434562 | VICO | 05/12/2023 | SCEA BONNICHON ET LEMASSON (18) | GAEC GOUJAT (69) |

| | | | | | |
|-----------|---------------------|-------------------|-------------------|---------------------------------------|------------------------------------|
| 34 | FR6373984939 | VENDOME | 29/01/2024 | GAEC CLUZEL - HEURTIER (63) | GAEC PAROTON (23) |
| 35 | FR8603320472 | VAINQUEUR | 27/12/2023 | EARL DAVID ALAIN ET FILS (86) | CZEREWKO PAUL (71) |
| 36 | FR5455885238 | VALET | 07/12/2023 | EARL DU VENT DES MOISSONS (54) | GAEC PICAUT (57) |
| 37 | FR2125264220 | VELAY | 05/12/2023 | EARL GUENOT NICOLAS (21) | EARL VIRELY (21) |
| 38 | FR5813524808 | VALSEUR | 24/12/2023 | CHAMPEAU SIMONE (58) | EARL VIRELY (21) |
| 39 | FR5813624056 | VIVALDI | 23/01/2024 | GAEC BESSON (58) | SCEA MELAYE - SENNEPIN (58) |
| 40 | FR7122123549 | UNCHAMPION | 02/10/2023 | AUMEUNIER HUGUES (71) | AUMEUNIER HUGUES (71) |

Cette liste peut présenter d'éventuels désistements ou absences de dernière minutes.

VICOMTE**FR7932491128****14/01/2024****A+**

PN : 54 kg CN : 1 TE : NON Jum : NON

PAT120j : 230 kg

PAT210j :

Naisseur : **BIROT ALAIN**n° **001**

DM :

DS :

AF :

Etat :

Propriétaire : **BIROT ALAIN****TOP MODEL****RJ**

FR5244923152

Né le : 02/03/2022

GAEC DE LA ROCHELLE - M

IFNAIS : AVel :
 CRsev : ALait :
 DMsev : IVMAT :
 DSsev :
 ISEVR :

**LIVE****RR3 E**

FR7932490758

Née le : 05/01/2015

BIROT ALAIN

IFNAIS : **92** ^{0.67} AVel : **94** ^{0.44}
 CRsev : **97** ^{0.56} ALait : **91** ^{0.42}
 DMsev : **99** ^{0.65} IVMAT : **90** ^{0.57}
 DSsev : **95** ^{0.63}
 ISEVR : **93** ^{0.59} ISU : **108**

OBSCUR**RJ**

FR0333038330

GAEC MICAUD

IFNAIS : **100** ^{0.88} AVel :
 CRsev : **104** ^{0.74} ALait :
 DMsev : **87** ^{0.84} IVMAT : **93** ^{0.63}
 DSsev : **125** ^{0.82}
 ISEVR : **99** ^{0.78}

2ème ROANNE 2019
 3ème ST GERVAIS D AUVERGNE 2019

ILE**A+**

FR5244921686

GAEC DE LA ROCHELLE - M

IFNAIS : **85** ^{0.38} AVel : **104** ^{0.32}
 CRsev : **103** ^{0.29} ALait : **97** ^{0.30}
 DMsev : **80** ^{0.48} IVMAT : **88** ^{0.44}
 DSsev : **106** ^{0.45}
 ISEVR : **87** ^{0.34} ISU : **98**

ISHTAR**RJ**

FR5811813255

GAEC ROUBE PERE & FILS

IFNAIS : **85** ^{0.83} AVel :
 CRsev : **102** ^{0.76} ALait :
 DMsev : **92** ^{0.78} IVMAT : **90** ^{0.71}
 DSsev : **111** ^{0.77}
 ISEVR : **93** ^{0.77}

GP HONNEUR BRESSUIRE 2016
 2ème HONNEUR ST-AMAND-MONTROND 2013

UNETOILE**RJ**

FR7932490227

BIROT ALAIN

IFNAIS : **102** ^{0.75} AVel : **91** ^{0.63}
 CRsev : **88** ^{0.65} ALait : **88** ^{0.58}
 DMsev : **96** ^{0.74} IVMAT : **83** ^{0.69}
 DSsev : **85** ^{0.72}
 ISEVR : **87** ^{0.68} ISU :

JOYAU

RVSGAEC
GODET-RETAILLEAU

JINOVE

RJ

GAEC MICAUD

FUREUR

RJGAEC DE SAINT
ROCH

ELEGANTE

A+GAEC LA
ROCHELLE -

CYRANO

A+BATHO SERGE &
ROGER

BALZANE

RR2 EGAEC ROUBE PERE
& FILS

RICHELIEU

RVSEARL PACAUT
JEAN MARC

NACRE

RJ

BIROT ALAIN

Veau Mâle

Base de référence: CH.PF.24.1

Date d'édition : 23/08/2024

Charolais France - Agropole du Marault - 58470 MAGNY-COURS

Statut ataxie : G/G - Homozygote sain (Non porteur)**CONTACTEZ Alain BIROT: 06.07.45.74.42**

VIFARGENT**FR5812724608****10/01/2024****A+**

PN : 53 kg CN : 2 TE : NON Jum :

PAT120j : 220 kg

PAT210j :

Naisseur : **SOLNON GUY**

n° 002

DM :

DS :

AF :

Etat :

Propriétaire : **SOLNON GUY****TOM****RJ**

FR6370332751

Né le : 03/01/2022

GAEC BLANCHARD-AUBIGNATIFNAIS : Avel :
CRsev : ALait :
DMsev : IVMAT :

DSsev :

ISEVR :

3ème MOULINS 2022

3ème ST GERVAIS D AUVERGNE 2022

**SATURNE****A+**

FR5813821931

Née le : 11/01/2021

SOLNON GUYIFNAIS : 92^{0.46} Avel : 82^{0.18}
CRsev : 92^{0.36} ALait : 102^{0.15}
DMsev : 89^{0.47} IVMAT : 87^{0.35}DSsev : 109^{0.44}ISEVR : 85^{0.39}

ISU :

MACARON**RVS**

FR0339186267

GAEC MICAUDIFNAIS : 99^{0.93} Avel : 98^{0.56}
CRsev : 99^{0.85} ALait : 103^{0.56}
DMsev : 97^{0.88} IVMAT : 99^{0.76}
DSsev : 102^{0.87}
ISEVR : 97^{0.87}**OLIVE****RR2 E**

FR6365938409

GAEC BLANCHARDIFNAIS : 84^{0.50} Avel : 83^{0.43}
CRsev : 104^{0.41} ALait : 99^{0.39}
DMsev : 102^{0.47} IVMAT : 97^{0.46}
DSsev : 110^{0.46}
ISEVR : 99^{0.43} ISU : 106

2ème ST GERVAIS D AUVERGNE 2021

LASCAR**A+**

FR2315106850

GAEC PAROTONIFNAIS : 95^{0.90} Avel : 82^{0.43}
CRsev : 96^{0.81} ALait :
DMsev : 97^{0.84} IVMAT : 92^{0.68}
DSsev : 101^{0.83}
ISEVR : 93^{0.82}**NIRVANA****A+**

FR5811717622

SOLNON GUYIFNAIS : 90^{0.48} Avel : 84^{0.25}
CRsev : 90^{0.37} ALait : 105^{0.22}
DMsev : 97^{0.51} IVMAT : 90^{0.41}
DSsev : 102^{0.48}
ISEVR : 86^{0.41} ISU : 86**IBRA MIC****RVS**

EARL MERCERON

FRAMBOISE**RR2 E**

GAEC MICAUD

HIMALAYA**RVS**

EARL FROIDUROT

GRENADINE**RR2 E**

GAEC BLANCHARD

IDEFIX**RJC**

GAEC BLANCHARD

BABETTE**RJ**

GAEC PAROTON

INFLUENT**A+**EARL BERTHIER
PIERRE**INGOUCHE****A+**DESSAUNY
BERNARD

Veau Mâle

Base de référence: CH.PF.24.1

Date d'édition : 23/08/2024

Charolais France - Agropole du Marault - 58470 MAGNY-COURS

Statut ataxie : G/G - Homozygote sain (Non porteur)**CONTACTEZ Guy SOLNON : 06.12.83.04.77**

VERTUOSE**FR5813924617****11/12/2023****A+**

PN : 54 kg CN : 2 TE : NON Jum : NON

PAT120j : 207 kg

PAT210j :

Naisseur : **EARL PAPONNEAU**n° **003**

DM :

DS :

AF :

Etat :

Propriétaire : **EARL PAPONNEAU****RAMSES****RJ**

FR5810820257

Né le : 25/12/2019

GAEC TOUILLON MOIRONIFNAIS : **88** ^{0.85}

AVel :

CRsev : **105** ^{0.72}

ALait :

DMsev : **99** ^{0.75}IVMAT : **91** ^{0.60}DSsev : **107** ^{0.73}ISEVR : **99** ^{0.74}

1er NEVERS 2020

**SATURNE****RR2 E**

FR5814521704

Née le : 02/12/2020

EARL PAPONNEAUIFNAIS : **89** ^{0.47}AVel : **97** ^{0.20}CRsev : **101** ^{0.35}ALait : **92** ^{0.21}DMsev : **98** ^{0.48}IVMAT : **92** ^{0.40}DSsev : **104** ^{0.46}ISEVR : **96** ^{0.39}ISU : **104****NIGHT CLUB****RJ**

FR6363617005

GAEC BOILEAUIFNAIS : **80** ^{0.95}AVel : **107** ^{0.69}CRsev : **107** ^{0.93}ALait : **80** ^{0.70}DMsev : **98** ^{0.94}IVMAT : **88** ^{0.85}DSsev : **115** ^{0.93}ISEVR : **98** ^{0.93}PRIX FED CONC MOULINS 2017
GP HONNEUR NEVERS 2019**GABERDINE****RR2 E**

FR5814711669

EARL TOUILLON MOIRONIFNAIS : **96** ^{0.64}AVel : **89** ^{0.43}CRsev : **97** ^{0.53}ALait : **90** ^{0.40}DMsev : **97** ^{0.65}IVMAT : **89** ^{0.57}DSsev : **95** ^{0.63}ISEVR : **94** ^{0.57}ISU : **100****GASPARD****RJ**

FR5815711325

GAEC ROUBE PERE & FILSIFNAIS : **98** ^{0.83}

AVel :

CRsev : **95** ^{0.75}

ALait :

DMsev : **91** ^{0.80}IVMAT : **89** ^{0.70}DSsev : **104** ^{0.78}ISEVR : **91** ^{0.76}

2ème NEVERS 2011

ORANGE**RJ**

FR5813718018

EARL PAPONNEAUIFNAIS : **81** ^{0.48}AVel : **98**CRsev : **106**ALait : **89**DMsev : **107**IVMAT : **96** ^{0.37}DSsev : **103**ISEVR : **101** ^{0.34}ISU : **107**

INVICTUS

A+

GAEC MICAUD

GUINES

RR4 S

EARL BOILEAU

ALCAZAR

RVSGAEC DESSAUNY
JACQUES &

BABOUCHE

RJ

GAEC DES AULNES

CELEBRE

RVSSCEA
MELAYE-SENNEPIN

BETTY

RJGAEC ROUBE PERE
& FILS

LIGHT UP

A+PALLOT JEAN
CHARLES

LAURAINÉ

RR3 E

EARL PAPONNEAU

Veau Mâle

Base de référence: CH.PF.24.1

Date d'édition : 23/08/2024

Charolais France - Agropole du Marault - 58470 MAGNY-COURS

Statut ataxie : G/G - Homozygote sain (Non porteur)**CONTACTEZ Didier PAPONNEAU : 06.87.70.13.84**

VIRTUOSE**FR0334784566 31/12/2023**

PN : 52 kg CN : 2 TE : NON Jum :

PAT120j : 245 kg

PAT210j :

Naisseur : **GAEC LABOISSE**

n° 004

DM :

DS :

AF :

Etat :

Propriétaire : **GAEC LABOISSE****SOISSON****A+**

FR8945241567

Né le : 26/01/2021

GAEC CADOUXIFNAIS : 77 ^{0.90}

Avel :

CRsev : 128 ^{0.79}

ALait :

DMsev : 104 ^{0.79}IVMAT : 103 ^{0.65}DSsev : 118 ^{0.77}ISEVR : 119 ^{0.60}

1er HONNEUR JUN MONTLUCON 2023

3ème HONNEUR SEMUR-EN-AUXOIS 2021

**PASSOA****RR3 E**

FR0335599076

Née le : 12/02/2019

GAEC LABOISSEIFNAIS : 92 ^{0.48}Avel : 103 ^{0.24}CRsev : 98 ^{0.37}ALait : 105 ^{0.25}DMsev : 96 ^{0.53}IVMAT : 97 ^{0.45}DSsev : 102 ^{0.50}ISEVR : 93 ^{0.41}

ISU : 108

JANUS**RJ**

FR7121884065

GAEC VANNIERIFNAIS : 79 ^{0.95}Avel : 109 ^{0.69}CRsev : 113 ^{0.92}ALait : 82 ^{0.68}DMsev : 96 ^{0.93}IVMAT : 93 ^{0.84}DSsev : 120 ^{0.93}ISEVR : 103 ^{0.92}

SUPER HONNEUR MOULINS 2014

1er HONNEUR GUEUGNON 2014

FATALE**RJ**

FR8935240085

GAEC CADOUXIFNAIS : 85 ^{0.68}Avel : 98 ^{0.50}CRsev : 104 ^{0.51}ALait : 87 ^{0.41}DMsev : 96 ^{0.67}IVMAT : 89 ^{0.60}DSsev : 101 ^{0.64}ISEVR : 95 ^{0.56}

ISU : 96

NEPTUNE**RJC**

FR0340447222

BRAUD DIDIER

IFNAIS :

Avel :

CRsev :

ALait :

DMsev :

IVMAT :

DSsev :

ISEVR :

MANZANA**A+**

FR0339206769

LABOISSE YVONIFNAIS : 95 ^{0.50}Avel : 100 ^{0.32}CRsev : 98 ^{0.40}ALait : 101 ^{0.32}DMsev : 95 ^{0.57}IVMAT : 96 ^{0.50}DSsev : 104 ^{0.55}ISEVR : 94 ^{0.45}

ISU : 106

FLEURET

RVSBATHO SERGE &
ROGER

FORAINE

A+

GAEC VANNIER

DIPLOMATE

RJC

GAEC PAROTON

BOETIE

RJ

GAEC CADOUX

JAZZ

RVS

SCEA DU BOURG

IDEFIX

A+

BRAUD DIDIER

HERACLES

RJCEARL MELIN
SERGE

HERA

A+

LABOISSE YVON

Veau Mâle

Base de référence: CH.PF.24.1

Date d'édition : 23/08/2024

Charolais France - Agropole du Marault - 58470 MAGNY-COURS

Statut ataxie : G/G - Homozygote sain (Non porteur)**CONTACTEZ Benoit LABOISSE : 06.30.39.91.95 / Simon LABOISSE : 07.87.78.27.22**

VEAU DOR

FR5813524850 30/01/2024

PN : 55 kg CN : 1 TE : NON Jum :

PAT120j :

PAT210j :

Naisseur : CHAMPEAU SIMONE

n° 005

DM :

DS :

AF :

Etat :

Propriétaire : INDIVIS° SUCCESSORALE CHAMPEAU SIMONE

ROMARIO

RJC

FR2132591393

Né le : 13/04/2020

EARL VIRELY

IFNAIS : 74 ^{0.79}

AVel :

CRsev : 110 ^{0.84}

ALait :

DMsev : 100 ^{0.88}

IVMAT :

DSsev : 108 ^{0.87}

ISEVR : 106 ^{0.85}



PIETRA

RR2 E

FR5813519062

Née le : 21/03/2019

CHAMPEAU SIMONE

IFNAIS : 80 ^{0.47}

AVel : 99 ^{0.26}

CRsev : 115 ^{0.37}

ALait : 91 ^{0.23}

DMsev : 101 ^{0.50}

IVMAT : 100 ^{0.41}

DSsev : 106 ^{0.48}

ISEVR : 106 ^{0.41}

ISU : 106

MONTRESOR

RVS

FR7122316448

GAEC LANGILLIER JEAN-MA

IFNAIS : 90 ^{0.90}

AVel : 102 ^{0.52}

CRsev : 110 ^{0.84}

ALait :

DMsev : 100 ^{0.88}

IVMAT : 97 ^{0.73}

DSsev : 108 ^{0.87}

ISEVR : 106 ^{0.85}

1er LE MARAULT (MAGNY-COURS) 2016

1er CHAROLLES, GUEUGNON 2016

MERVEILLE

RJ

FR2132596136

GAEC VIRELY

IFNAIS : 83 ^{0.55}

AVel : 100 ^{0.36}

CRsev : 111 ^{0.46}

ALait : 89 ^{0.34}

DMsev : 95 ^{0.55}

IVMAT : 94 ^{0.48}

DSsev : 114 ^{0.53}

ISEVR : 101 ^{0.49}

ISU : 99

MENDES

RVS

FR7122416352

CZEREWKO PAUL

IFNAIS : 86 ^{0.82}

AVel :

CRsev : 108 ^{0.73}

ALait :

DMsev : 104 ^{0.78}

IVMAT : 97 ^{0.65}

DSsev : 102 ^{0.76}

ISEVR : 104 ^{0.75}

1er CHAROLLES, MOULINS 2016

3eme LE MARAULT (MAGNY-COURS) 2016

JOCONDE

RR2 E

FR5812114372

CHAMPEAU SIMONE

IFNAIS : 82 ^{0.49}

AVel : 99 ^{0.35}

CRsev : 107 ^{0.40}

ALait : 95 ^{0.34}

DMsev : 97 ^{0.58}

IVMAT : 96 ^{0.51}

DSsev : 107 ^{0.55}

ISEVR : 98 ^{0.44}

ISU : 102

GANDIN

RVS

ELEVAGE
GAGNEPAIN

FIESTA

RJ

LANGILLIER JEAN
MARC

HENRI IV

RVS

GAEC VIRELY

GERVITA

RJ

GAEC VIRELY

HUGO BOSS

A+

RIZET ALEXIS

HOLY MARY

RR2 E

CZEREWKO PAUL

EQUINOXE

RVS

EARL BAUDOT

ADELAIDE

RJ

CHAMPEAU SIMONE

Veau Mâle

Base de référence: CH.PF.24.1

Date d'édition : 23/08/2024

Charolais France - Agropôle du Marault - 58470 MAGNY-COURS

Statut ataxie : G/G - Homozygote sain (Non porteur)

CONTACTEZ François DURAND : 06.75.69.10.18

VELOURS**FR7122534834****13/01/2024**

PN : 56 kg CN : 1 TE : NON Jum : NON

PAT120j : 225 kg

PAT210j :

Naïsseur : **SCEA PICHARD HUGUES**n° **006**

DM :

DS :

AF :

Etat :

Propriétaire : **SCEA PICHARD HUGUES****RUFUS****RVS**

FR5812020458

Né le : 01/03/2020

CHAMPEAU SIMONEIFNAIS : **91** ^{0.88}AVel : **97** ^{0.38}CRsev : **114** ^{0.73}ALait : **94** ^{0.34}DMsev : **103** ^{0.80}IVMAT : **105** ^{0.64}DSsev : **115** ^{0.77}ISEVR : **112** ^{0.76}

1er CHAROLLES 2022

1er NEVERS 2020

**PHEDRA****RR4 S**

FR7122209246

Née le : 26/12/2018

SCEA PICHARD HUGUESIFNAIS : **103** ^{0.51}AVel : **105** ^{0.31}CRsev : **101** ^{0.42}ALait : **100** ^{0.27}DMsev : **107** ^{0.55}IVMAT : **105** ^{0.46}DSsev : **101** ^{0.53}ISEVR : **106** ^{0.45}ISU : **114****NEW LOOK****RJ**

FR5812317050

SCEA LEMAITRE RAYMONDIFNAIS : **79** ^{0.90}AVel : **97** ^{0.42}CRsev : **105** ^{0.81}ALait : **100** ^{0.38}DMsev : **93** ^{0.86}IVMAT : **89** ^{0.70}DSsev : **106** ^{0.85}ISEVR : **93** ^{0.83}

1er MOULINS 2022

2ème NEVERS 2022

HEVA**RR3 E**

FR5811812713

CHAMPEAU SIMONEIFNAIS : **98** ^{0.65}AVel : **97** ^{0.42}CRsev : **109** ^{0.51}ALait : **100** ^{0.38}DMsev : **102** ^{0.64}IVMAT : **106** ^{0.56}DSsev : **110** ^{0.61}ISEVR : **109** ^{0.55}ISU : **106****MILITARY****RVS**

FR1536005896

GAEC VIDAL A FOULANIFNAIS : **86** ^{0.94}AVel : **102** ^{0.60}CRsev : **114** ^{0.90}ALait : **84** ^{0.52}DMsev : **99** ^{0.92}IVMAT : **98** ^{0.78}DSsev : **112** ^{0.91}ISEVR : **107** ^{0.91}

GP HONNEUR CHAROLLES 2019

1er HONNEUR JUN ST MAMET 2017

HEIDI**RR4 S**

FR7121722675

SCEA PICHARD HUGUESIFNAIS : **110** ^{0.57}AVel : **104** ^{0.44}CRsev : **95** ^{0.44}ALait : **102** ^{0.40}DMsev : **112** ^{0.64}IVMAT : **106** ^{0.57}DSsev : **90** ^{0.61}ISEVR : **105** ^{0.49}ISU : **116****HAROLD****RJ**

CHAMPEAU MICHEL

BOULOTTE**RR2 E**SCEA LEMAITRE
RAYMOND**EQUINOXE****RVS**

EARL BAUDOT

ECAILLE**A+**

CHAMPEAU SIMONE

JASON**RVS**

PERRIN GUY

HILARY**RR4 S**

EARL VIDAL

DORS BIEN**A+**GAEC PICHARD
BERNARD &**5645****RR4 S**GAEC PICHARD
BERNARD &

Veau Mâle

Base de référence: CH.PF.24.1

Date d'édition : 23/08/2024

Charolais France - Agropole du Marault - 58470 MAGNY-COURS

Statut ataxie : G/G - Homozygote sain (Non porteur)**CONTACTEZ Hugues PICHARD: 06.08.95.93.72**

VASSILI**FR6373924890 25/12/2023**

PN : 54 kg CN : 1 TE : NON Jum :

PAT120j : 227 kg

PAT210j :

Naisseur : **GAEC GARDE - MAZET - CHAFFRAIX** n° **007**

DM : DS : AF : Etat :

Propriétaire : **GAEC GARDE - MAZET - CHAFFRAIX****PARTHENON****RJ**

FR6366779049

Né le : 30/01/2019

GAEC BOILEAU

IFNAIS : **83** ^{0.92} AVel :
 CRsev : **112** ^{0.84} ALait :
 DMsev : **100** ^{0.86} IVMAT : **96** ^{0.70}
 DSsev : **124** ^{0.84}
 ISEVR : **106** ^{0.85}

GP HONNEUR ST GERVAIS D AUVERGNE 2022, 2021
 2ème HONNEUR ST GERVAIS D AUVERGNE 2019

**RECRUE****RR3 E**

FR6368220956

Née le : 09/03/2020

GAEC GARDE - MAZET - CH

IFNAIS : **85** ^{0.50} AVel : **99** ^{0.25}
 CRsev : **105** ^{0.40} ALait : **103** ^{0.24}
 DMsev : **99** ^{0.51} IVMAT : **101** ^{0.43}
 DSsev : **106** ^{0.49}
 ISEVR : **98** ^{0.43} ISU : **109**

INVICTUS**A+**

FR0314853597

GAEC MICAUD

IFNAIS : **64** ^{0.98} AVel : **123** ^{0.89}
 CRsev : **119** ^{0.97} ALait : **77** ^{0.89}
 DMsev : **100** ^{0.98} IVMAT : **93** ^{0.94}
 DSsev : **126** ^{0.97}
 ISEVR : **104** ^{0.97}

SUPER HONNEUR MOULINS 2017
 GP CHAMP LE MARAULT (MAGNY-COURS) 2017

IMPOSANTE**RJ**

FR6356743462

EARL BOILEAU

IFNAIS : **96** ^{0.66} AVel : **90** ^{0.45}
 CRsev : **100** ^{0.58} ALait : **98** ^{0.43}
 DMsev : **91** ^{0.68} IVMAT : **93** ^{0.60}
 DSsev : **113** ^{0.66}
 ISEVR : **95** ^{0.61} ISU : **96**

JANVIER**RJ**

FR5810914835

SCEA RAYMOND JEAN CHRIS

IFNAIS : **88** ^{0.88} AVel : **96** ^{0.53}
 CRsev : **104** ^{0.81} ALait :
 DMsev : **98** ^{0.85} IVMAT : **97** ^{0.73}
 DSsev : **98** ^{0.84}
 ISEVR : **97** ^{0.83}

MAGICIENNE**RR2 E**

FR6361686643

GAEC GARDE- CHAFFRAIX

IFNAIS : **85** ^{0.51} AVel : **101** ^{0.32}
 CRsev : **101** ^{0.41} ALait : **104** ^{0.31}
 DMsev : **102** ^{0.57} IVMAT : **99** ^{0.49}
 DSsev : **102** ^{0.54}
 ISEVR : **95** ^{0.45} ISU : **106**

GENE MIC
A+
 GAEC MICAUD

ELISA
RR3 E
 GAEC MICAUD

DANUBE
RJC
 RAYMOND JC & A

ELEGANTE
A+
 EARL BOILEAU

FOREVER
RVS
 EARL TOUILLON
 MOIRON

DAURADE
RR2 E
 RAYMOND JC & A

JOLI MAGE
RJC
 BONNICHON
 JACQUELINE

HEIDI
RR4 S
 GAEC GARDE-
 CHAFFRAIX

Veau Mâle

Base de référence: CH.PF.24.1

Date d'édition : 23/08/2024

Charolais France - Agropole du Marault - 58470 MAGNY-COURS

Statut ataxie : G/G - Homozygote sain (Non porteur)**CONTACTEZ Clément MAZET : 06.98.59.94.42 / Mathieu GARDE : 06.33.91.25.77**

VOLTAIRE

FR6518694096 05/01/2024

PN : 59 kg CN : 2 TE : NON Jum : NON

PAT120j :

PAT210j :

Naisseur : **BAJOU GUILLAUME**

n° 008

DM :

DS :

AF :

Etat :

Propriétaire : **BAJOU GUILLAUME****PHOENIX GB****RVS**

FR6951057194

Né le : 07/02/2019

GAEC GOUJATIFNAIS : **92** ^{0.87} Avel : 103 ^{0.42}
CRsev : 110 ^{0.74} ALait : 97 ^{0.28}
DMsev : 103 ^{0.80} IVMAT : **105** ^{0.66}
DSsev : 102 ^{0.77}
ISEVR : **107** ^{0.77}

1er BOULOGNE-SUR-GESSE 2022

**ROYALE****RR2 E**

FR6515160078

Née le : 13/01/2020

BAJOU GUILLAUMEIFNAIS : **81** ^{0.47} Avel : 105 ^{0.26}
CRsev : 105 ^{0.37} ALait : 92 ^{0.24}
DMsev : 100 ^{0.50} IVMAT : **94** ^{0.41}
DSsev : 102 ^{0.47}
ISEVR : **97** ^{0.40} ISU : **107****MASTERCHEF****RVS**

FR0339186212

GAEC MICAUDIFNAIS : **84** ^{0.94} Avel : 107 ^{0.66}
CRsev : 124 ^{0.91} ALait : 82 ^{0.67}
DMsev : 105 ^{0.93} IVMAT : **106** ^{0.83}
DSsev : 123 ^{0.92}
ISEVR : **119** ^{0.92}3ème HONNEUR MOULINS, MONTLUCON 2016
1er ROANNE 2018**FLAMBANTE****RR3 E**

FR6950627605

GAEC GOUJATIFNAIS : **100** ^{0.69} Avel : 105 ^{0.45}
CRsev : 96 ^{0.52} ALait : 104 ^{0.39}
DMsev : 99 ^{0.65} IVMAT : **99** ^{0.57}
DSsev : 91 ^{0.63}
ISEVR : **95** ^{0.56} ISU : **108****LOISEAU****RJC**

FR6950842307

GAEC GOUJATIFNAIS : **82** ^{0.81} Avel :
CRsev : 101 ^{0.72} ALait :
DMsev : 97 ^{0.78} IVMAT : **92** ^{0.66}
DSsev : 101 ^{0.76}
ISEVR : **92** ^{0.74}1er ST GAUDENS 2018
2ème ROANNE 2015**FUTEE****RR4 S**

FR3100071885

GAEC DEQUEIFNAIS : **95** ^{0.53} Avel : 104 ^{0.41}
CRsev : 95 ^{0.41} ALait : 94 ^{0.37}
DMsev : 99 ^{0.64} IVMAT : **92** ^{0.56}
DSsev : 101 ^{0.61}
ISEVR : **93** ^{0.47} ISU : **106****IBRA MIC****RVS**

EARL MERCERON

EBENE**RR3 E**

GAEC MICAUD

BALLADIN**RVS**VILLARD PERE &
FILS**BELLDENUIT****RJ**

GAEC GOUJAT

DAKAR**RVS**SCEA VOISIN
PHILIPPE**COLOMBE****RJ**

GAEC GOUJAT

VIOLENT**RVS**GAEC ROUBE PERE
& FILS**VISITE****RR2 E**

GAEC DEQUE

Veau Mâle

Base de référence: CH.PF.24.1

Date d'édition : 23/08/2024

Charolais France - Agropole du Marault - 58470 MAGNY-COURS

Statut ataxie : G/G - Homozygote sain (Non porteur)**CONTACTEZ Guillaume BAJOU: 06.77.92.94.77**

VALSEUR**FR4243783639****02/02/2024****A+**

PN : 56 kg CN : 1 TE : NON Jum : NON

PAT120j : 251 kg

PAT210j :

Naisseur : **GAEC CUISSET GACON**n° **009**

DM :

DS :

AF :

Etat :

Propriétaire : **GAEC CUISSET GACON****PICASSO****RJ**

FR5813419190

Né le : 29/01/2019

SCEA MELAYE-SENNEPINIFNAIS : **74** ^{0.93}

Avel :

CRsev : **123** ^{0.85}

ALait :

DMsev : **103** ^{0.87}IVMAT : **99** ^{0.71}DSsev : **117** ^{0.86}ISEVR : **113** ^{0.86}

1er HONNEUR NEVERS 2019

**PEGGY****RR2 E**

FR4243002082

Née le : 16/12/2018

GAEC CUISSET GACONIFNAIS : **100** ^{0.50}Avel : **98** ^{0.31}CRsev : **93** ^{0.41}ALait : **104** ^{0.30}DMsev : **101** ^{0.54}IVMAT : **97** ^{0.46}DSsev : **96** ^{0.51}ISEVR : **94** ^{0.44}ISU : **106****INVICTUS****A+**

FR0314853597

GAEC MICAUDIFNAIS : **64** ^{0.98}Avel : **123** ^{0.89}CRsev : **119** ^{0.97}ALait : **77** ^{0.89}DMsev : **100** ^{0.98}IVMAT : **93** ^{0.94}DSsev : **126** ^{0.97}ISEVR : **104** ^{0.97}SUPER HONNEUR MOULINS 2017
GP CHAMP LE MARAULT (MAGNY-COURS) 2017**JALOUSE****RJ**

FR5810714807

SCEA MELAYE-SENNEPINIFNAIS : **84** ^{0.61}Avel : **97** ^{0.44}CRsev : **104** ^{0.54}ALait : **86** ^{0.43}DMsev : **92** ^{0.63}IVMAT : **87** ^{0.56}DSsev : **105** ^{0.61}ISEVR : **93** ^{0.56}ISU : **98****LORIOT LC****A+**

FR1827014501

SCEA DU BOURGIFNAIS : **95** ^{0.95}Avel : **101** ^{0.66}CRsev : **98** ^{0.92}ALait : **103** ^{0.67}DMsev : **92** ^{0.94}IVMAT : **95** ^{0.84}DSsev : **100** ^{0.93}ISEVR : **92** ^{0.93}2ème HONNEUR LA CHATRE 2015
1er ST-AMAND-MONTROND 2015**MADISON****A+**

FR4242528428

EARL CUISSET JEAN MARCIFNAIS : **85** ^{0.54}Avel : **101** ^{0.41}CRsev : **93** ^{0.43}ALait : **100** ^{0.38}DMsev : **103** ^{0.60}IVMAT : **93** ^{0.53}DSsev : **98** ^{0.57}ISEVR : **89** ^{0.47}ISU : **102**

GENE MIC

A+

GAEC MICAUD

ELISA

RR3 E

GAEC MICAUD

HERACLES

RJEARL PACAUT
JEAN MARC

DANOISE

RJSCEA
MELAYE-SENNEPIN

HERACLES

RVSBATHO ROGER &
SERGE

HUPPE

RR4 S

SCEA DU BOURG

ENIVRE

RVS

SCEA DU BOURG

FALASSE

A+EARL CUISSET
JEAN MARC

Veau Mâle

Base de référence: CH.PF.24.1

Date d'édition : 23/08/2024

Charolais France - Agropole du Marault - 58470 MAGNY-COURS

Statut ataxie : G/G - Homozygote sain (Non porteur)**CONTACTEZ Joseph GACON : 06.71.45.80.59 / Jean-Marc CUISSET : 06.30.92.60.12**

VALOUP**FR0334984375 27/02/2024**

PN : 62 kg CN : 1 TE : NON Jum : NON

PAT120j :

PAT210j :

Naisseur : **VANNEREUX CHRISTOPHE**n° **010**

DM :

DS :

AF :

Etat :

Propriétaire : **VANNEREUX CHRISTOPHE****TIMOKO****RJ**

FR0330232903

Né le : 15/12/2021

VANNEREUX CHRISTOPHE

IFNAIS :

AVel :

CRsev :

ALait :

DMsev :

IVMAT :

DSsev :

ISEVR :

1er HONNEUR JUN MOULINS 2022

1er LE MARAULT (MAGNY-COURS) 2022

**NESTELLA****RR4 S**

FR0340357731

Née le : 24/12/2016

VANNEREUX CHRISTOPHEIFNAIS : **105**^{0.53}AVel : **92**^{0.40}CRsev : **108**^{0.45}ALait : **108**^{0.39}DMsev : **99**^{0.58}IVMAT : **111**^{0.52}DSsev : **109**^{0.56}ISEVR : **110**^{0.48}ISU : **106****ROSSIGNOL****RJ**

FR7923521713

EARL MERCERONIFNAIS : **90**^{0.94}

AVel :

CRsev : **105**^{0.88}

ALait :

DMsev : **99**^{0.90}IVMAT : **94**^{0.71}DSsev : **110**^{0.89}ISEVR : **101**^{0.89}**OLYMPIADE****RJ**

FR0333578006

VANNEREUX CHRISTOPHEIFNAIS : **86**^{0.60}AVel : **96**^{0.39}CRsev : **104**^{0.45}ALait : **98**^{0.35}DMsev : **92**^{0.57}IVMAT : **94**^{0.50}DSsev : **110**^{0.54}ISEVR : **95**^{0.49}

ISU :

CHIC**RVS**

FR0312717858

GAEC MICAUDIFNAIS : **109**^{0.99}AVel : **99**^{0.97}CRsev : **105**^{0.99}ALait : **113**^{0.97}DMsev : **90**^{0.99}IVMAT : **108**^{0.98}DSsev : **114**^{0.99}ISEVR : **104**^{0.99}GP HONNEUR EVRON 2012
3ème ROANNE 2013**JESTELLA****RR4 S**

FR0312014763

VANNEREUX CHRISTOPHEIFNAIS : **96**^{0.58}AVel : **88**^{0.44}CRsev : **101**^{0.47}ALait : **99**^{0.42}DMsev : **104**^{0.63}IVMAT : **100**^{0.57}DSsev : **97**^{0.61}ISEVR : **102**^{0.51}ISU : **112****CAMPBELL**
A+
GAEC CADOUX**NAPLE**
RR2 E
EARL MERCERON**LORIOT**
RVS
GAEC PICAUT**ABANO AS**
A+
VANNEREUX
CHRISTOPHE**UTRILLOMIC**
RVS
EARL COLLINET**URSULA**
RR4 S
GAEC MICAUD**BAMBINO**
RVS
GAEC MICAUD**ESTELLA**
RR3 E
VANNEREUX
CHRISTOPHE

Veau Mâle

Base de référence: CH.PF.24.1

Date d'édition : 23/08/2024

Charolais France - Agropôle du Marault - 58470 MAGNY-COURS

Statut ataxie : G/G - Homozygote sain (Non porteur)
CONTACTEZ Christophe VANNEREUX : 06.80.32.54.71

VENDOME**FR7923522076 07/01/2024**

PN : 57 kg CN : 2 TE : NON Jum : NON

PAT120j :

PAT210j :

Naisseur : **EARL MERCERON**n° **011**

DM :

DS :

AF :

Etat :

Propriétaire : **EARL MERCERON****TEXAS****A+**

FR8566629560

Né le : 27/11/2021

GAEC RICHARD

IFNAIS :

AVel :

CRsev :

ALait :

DMsev :

IVMAT :

DSsev :

ISEVR :

SUPER HONNEUR MOULINS 2022

1er HONNEUR LE MARAULT (MAGNY-COURS) 2022

**ROMANE****RR3 E**

FR7923521711

Née le : 09/12/2019

EARL MERCERONIFNAIS : **88**^{0.46}AVel : **91**^{0.41}CRsev : **109**^{0.43}ALait : **89**^{0.40}DMsev : **101**^{0.47}IVMAT : **97**^{0.45}DSsev : **110**^{0.46}ISEVR : **104**^{0.44}ISU : **109****I LOVE YOU****RVS**

FR0314853500

GAEC MICAUDIFNAIS : **85**^{0.97}AVel : **102**^{0.85}CRsev : **111**^{0.95}ALait : **92**^{0.84}DMsev : **100**^{0.95}IVMAT : **100**^{0.91}DSsev : **120**^{0.95}ISEVR : **105**^{0.95}

GP HONNEUR BRESSUIRE 2015

1er HONNEUR SEN BRESSUIRE 2017

DELPHINE**RR4 S**

FR8566627210

GAEC RICHARD J J & LIFNAIS : **105**^{0.84}AVel : **102**^{0.62}CRsev : **106**^{0.80}ALait : **115**^{0.62}DMsev : **106**^{0.82}

IVMAT :

DSsev : **105**^{0.82}

ISEVR :

ISU :

CHAMP + RAPP PARIS 2015, 2016

SUPER HONNEUR MOULINS 2014

HIMALAYA**RVS**

FR2135611242

EARL FROIDUROTIFNAIS : **87**^{0.99}AVel : **91**^{0.95}CRsev : **105**^{0.98}ALait : **92**^{0.94}DMsev : **98**^{0.99}IVMAT : **94**^{0.97}DSsev : **119**^{0.99}ISEVR : **100**^{0.99}

1er HONNEUR JUN ST GERVAIS D AUVERGNE 2013

1er HONNEUR RETHEL 2012

DANSEUSE**RR2 E**

FR7923520890

EARL MERCERONIFNAIS : **91**^{0.79}AVel : **96**^{0.61}CRsev : **112**^{0.72}ALait : **86**^{0.58}DMsev : **103**^{0.77}IVMAT : **99**^{0.71}DSsev : **106**^{0.76}ISEVR : **109**^{0.74}ISU : **102**

FOLIO

RVS

RAYMOND A & JC

EUROVISION

RR4 S

GAEC MICAUD

BLACK OUT

RVSGAEC BEAUZON
FRERES

TOURAINIE

RR4 SGAEC RICHARD J
J & L

ESPOIR

RJLANGILLIER JEAN
MARC

DYNAMITE

RR4 SEARL MELIN
SERGE

ROMAIN

RVS

RAYMOND JC & A

TOISE

RR3 E

EARL MERCERON

Veau Mâle

Base de référence: CH.PF.24.1

Date d'édition : 23/08/2024

Charolais France - Agropole du Marault - 58470 MAGNY-COURS

Statut ataxie : G/G - Homozygote sain (Non porteur)**CONTACTEZ Jeannot MERCERON : 06.95.74.81.46**

VICKING**FR5811724022 05/12/2023**

PN : 53 kg CN : 1 TE : NON Jum : NON

PAT120j : 235 kg PAT210j : 403 kg

Naisseur : **GAEC ROUBE-FAYET**n° **012**

DM : DS : AF : Etat :

Propriétaire : **GAEC ROUBE-FAYET****SAINT ARE****RJC**

FR6951155356

Né le : 18/12/2020

GAEC GOUJATIFNAIS : **85** ^{0.92}

Avel :

CRsev :

ALait :

DMsev :

IVMAT :

DSsev :

ISEVR :

1er HONNEUR JUN ST-AMAND-MONTROND 2022
1er COURNON D AUVERGNE 2022**MANZANA****RR4 S**

FR5811716405

Née le : 06/12/2015

GAEC ROUBE-FAYETIFNAIS : **104** ^{0.57}Avel : **94** ^{0.41}CRsev : **103** ^{0.38}ALait : **111** ^{0.37}DMsev : **99** ^{0.50}IVMAT : **109** ^{0.48}DSsev : **109** ^{0.48}ISEVR : **104** ^{0.43}ISU : **118****MASTERCHEF****RVS**

FR0339186212

GAEC MICAUDIFNAIS : **84** ^{0.94}Avel : **107** ^{0.66}CRsev : **124** ^{0.91}ALait : **82** ^{0.67}DMsev : **105** ^{0.93}IVMAT : **106** ^{0.83}DSsev : **123** ^{0.92}ISEVR : **119** ^{0.92}3ème HONNEUR MOULINS, MONTLUCON 2016
1er ROANNE 2018**LENTILLE****RR3 E**

FR6950842332

GAEC GOUJATIFNAIS : **95** ^{0.67}Avel : **97** ^{0.44}CRsev : **107** ^{0.58}ALait : **95** ^{0.42}DMsev : **99** ^{0.66}IVMAT : **100** ^{0.58}DSsev : **113** ^{0.64}ISEVR : **105** ^{0.60}ISU : **106****GOOD BOY****A+**

FR7242632587

GALMARD JACKYIFNAIS : **111** ^{0.92}Avel : **96** ^{0.70}CRsev : **101** ^{0.86}ALait : **105** ^{0.68}DMsev : **91** ^{0.89}IVMAT : **103** ^{0.83}DSsev : **114** ^{0.88}ISEVR : **102** ^{0.87}**IRLANDAISE****RR4 S**

FR5811813263

GAEC ROUBE PERE & FILSIFNAIS : **85** ^{0.52}Avel : **100** ^{0.50}CRsev : **103** ^{0.47}ALait : **105** ^{0.48}DMsev : **97** ^{0.59}IVMAT : **100** ^{0.56}DSsev : **109** ^{0.58}ISEVR : **96** ^{0.50}ISU : **110**2ème HONNEUR LE MARAULT (MAGNY-COURS) 2013
1er PARIS 2016**IBRA MIC****RVS**

EARL MERCERON

EBENE**RR3 E**

GAEC MICAUD

FAUCON**RVS**

GAEC PAROTON

BERTILLE**RR2 E**

GAEC GOUJAT

CHIC**RVS**

GAEC MICAUD

COCCINELLE**RR2 E**

GALMARD JACKY

CYRANO**A+**BATHO SERGE &
ROGER**BALZANE****RR2 E**GAEC ROUBE PERE
& FILS

Veau Mâle

Base de référence: CH.PF.24.1

Date d'édition : 23/08/2024

Charolais France - Agropole du Marault - 58470 MAGNY-COURS

Statut ataxie : G/G - Homozygote sain (Non porteur)**CONTACTEZ Mickael ROUBE : 06.72.77.44.76 / Dimitri FAYET : 06.27.74.79.50**

VISCONTI**FR0335124693****08/01/2024****A+**

PN : 54 kg CN : 4 TE : OUI Jum :

PAT120j : 227 kg

PAT210j :

Naisseur : **GAEC CLAME - ANDRIOT**n° **014**

DM : DS : AF : Etat :

Propriétaire : **GAEC CLAME - ANDRIOT****NEW LOOK****RVS**

FR122227782

Né le : 17/03/2017

GAEC CHATILLON F & J MIFNAIS : **98** ^{0.92}

AVel :

CRsev : **101** ^{0.86}

ALait :

DMsev : **105** ^{0.88}IVMAT : **100** ^{0.69}DSsev : **99** ^{0.87}ISEVR : **102** ^{0.67}

1er AUTUN 2017

**HELVETIE****RR4 S**

FR0314532095

Née le : 25/02/2012

GAEC CLAME R.S.&ANDRIOTIFNAIS : **94** ^{0.63}AVel : **83** ^{0.45}CRsev : **111** ^{0.57}ALait : **100** ^{0.45}DMsev : **114** ^{0.66}IVMAT : **111** ^{0.59}DSsev : **105** ^{0.64}ISEVR : **115** ^{0.59}ISU : **117**

CHAMPION PARIS 2020

SUPER HONNEUR MOULINS 2015

LOUIS D OR**RJ**

FR1826905482

BONNICHON JACQUELINEIFNAIS : **98** ^{0.84}

AVel :

CRsev : **103** ^{0.77}

ALait :

DMsev : **102** ^{0.81}IVMAT : **98** ^{0.71}DSsev : **103** ^{0.79}ISEVR : **103** ^{0.78}

1er LA CHATRE 2015

GIRONDE**RR4 S**

FR121651858

CHATILLON JEAN MICHELIFNAIS : **105** ^{0.69}AVel : **89** ^{0.49}CRsev : **88** ^{0.62}ALait : **109** ^{0.47}DMsev : **103** ^{0.70}IVMAT : **98** ^{0.62}DSsev : **89** ^{0.68}ISEVR : **92** ^{0.64}ISU : **102****DOMINO****RVS**

FR4241408330

VILLARD PERE & FILSIFNAIS : **95** ^{0.96}AVel : **81** ^{0.80}CRsev : **94** ^{0.94}ALait : **93** ^{0.81}DMsev : **97** ^{0.95}IVMAT : **87** ^{0.90}DSsev : **99** ^{0.94}ISEVR : **91** ^{0.94}**EGYPTE****RR4 S**

FR0313449809

GAEC CLAME R.S.&ANDRIOTIFNAIS : **99** ^{0.71}AVel : **93** ^{0.52}CRsev : **106** ^{0.63}ALait : **106** ^{0.52}DMsev : **116** ^{0.71}IVMAT : **114** ^{0.66}DSsev : **106** ^{0.70}ISEVR : **114** ^{0.66}ISU : **117**

GP HONNEUR MONTLUCON 2015, 2013

2ème SYNTHÈSE LE MANS 2015

GANDHI**RJC**

EARL BATHO

CHARLESTON**RJ**BONNICHON
JACQUELINE**BEAUPRINCE****RVS**BONNICHON
JACQUELINE**ALISEE****RR2 E**CHATILLON JEAN
MICHEL**VAINQUEUR****RVS**

GAEC GAUTHE

VELETTE**RR2 E**VILLARD PERE &
FILS**ANOBLI****RVS**GAEC BAULOT
YANNICK &**BAGUETTE****RR2 E**GAEC CLAME
R.S.&ANDRIOT L

Veau Mâle

Base de référence: CH.PF.24.1

Date d'édition : 23/08/2024

Charolais France - Agropole du Marault - 58470 MAGNY-COURS

Statut ataxie : G/G - Homozygote sain (Non porteur)• **CONTACTEZ Laurent ANDRIOT : 06.73.56.54.79 / ROMAIN CLAME : 06.73.53.42.92**

ULAN 70**FR7035778202 08/11/2023**

PN : 52 kg CN : 2 TE : NON Jum : NON

PAT120j : 224 kg PAT210j : 351 kg

Naisseur : **GAEC MICHEL J. A. B.**n° **016**

DM : 71 DS : 86 AF : 83 Etat : 5

Propriétaire : **GAEC MICHEL J. A. B.****SOYEUX****RJ**

FR0334571271

Né le : 24/11/2020

GAEC MICAUDIFNAIS : **91** ^{0.86}

Avel :

CRsev : 97

ALait :

DMsev : 103

IVMAT :

DSsev : 97

ISEVR :

1er HONNEUR MONTLUCON 2021

2ème LE MARAULT (MAGNY-COURS) 2021

MISS 70**RR3 E**

FR7035777159

Née le : 08/11/2016

GAEC MICHEL M. A. ET J.IFNAIS : **103** ^{0.59}Avel : 104 ^{0.47}CRsev : 97 ^{0.48}ALait : 97 ^{0.43}DMsev : 103 ^{0.67}IVMAT : **99** ^{0.60}DSsev : 97 ^{0.61}ISEVR : **100** ^{0.53}ISU : **102****PALMARES****RJC**

FR1827609866

SCEA BONNICHONIFNAIS : **93** ^{0.84}

Avel :

CRsev : 103 ^{0.77}

ALait :

DMsev : 104 ^{0.81}IVMAT : **100** ^{0.65}DSsev : 112 ^{0.79}ISEVR : **103** ^{0.79}

1er MONTLUCON 2020

2ème LA CHATRE 2019

NILSA**RR2 E**

FR0339997272

GAEC MICAUDIFNAIS : **92** ^{0.59}Avel : 104 ^{0.41}CRsev : 98 ^{0.51}ALait : 99 ^{0.40}DMsev : 93 ^{0.61}IVMAT : **93** ^{0.54}DSsev : 109 ^{0.58}ISEVR : **92** ^{0.53}ISU : **98****CASTOR****RBB**

FR6146791641

EARL DOLLIONIFNAIS : **107** ^{0.99}Avel : 107 ^{0.99}CRsev : 103 ^{0.99}ALait : 103 ^{0.99}DMsev : 112 ^{0.99}IVMAT : **112** ^{0.99}DSsev : 98 ^{0.99}ISEVR : **111** ^{0.99}**GIRAFE****RJ**

FR7035776599

GAEC MICHEL M. A. ET J.IFNAIS : **74** ^{0.47}Avel : 101 ^{0.36}CRsev : 101 ^{0.38}ALait : 93 ^{0.34}DMsev : 93 ^{0.59}IVMAT : **86** ^{0.52}DSsev : 104 ^{0.56}ISEVR : **87** ^{0.43}ISU : **104****MAORI****RVS**

GAEC GOUJAT

JEANNE**RR2 E**BONNICHON
JACQUELINE**IBRA MIC****RVS**

EARL MERCERON

ILSA**RJ**

GAEC MICAUD

SESAME**RVS**EARL DE
GROZIEULX**TRAGEDIE****RR4 S**

EARL DOLLION

BADABOUM**RVS**DEMONGEOT
JULIEN**CAPSULE****B1**

EARL MICHEL

Veau Mâle

Base de référence: CH.PF.24.1

Date d'édition : 23/08/2024

Charolais France - Agropôle du Marault - 58470 MAGNY-COURS

Statut ataxie : G/G - Homozygote sain (Non porteur)**CONTACTEZ Aurélien MICHEL : 06.02.12.90.81**

VAN GOGH FR5814624112 14/01/2024

PN : 54 kg CN : 1 TE : NON Jum : NON

PAT120j : 260 kg

PAT210j :

Naisseur : BATHO SERGE

n° 017

DM :

DS :

AF :

Etat :

Propriétaire : BATHO SERGE

SPARTACUS

RJC

FR5814621530

Né le : 12/02/2021

EARL BATHO

IFNAIS : 83^{0.84}

AVel :

CRsev :

ALait :

DMsev :

IVMAT :

DSsev :

ISEVR :

1er SYNTHÈSE NEVERS 2021
2ème HONNEUR MOULINS 2021



LUNE

RR2 E

FR5812415417

Née le : 16/01/2015

BATHO ROGER & SERGE

IFNAIS : 86^{0.57}

AVel : 100^{0.38}

CRsev : 98^{0.45}

ALait : 102^{0.34}

DMsev : 96^{0.59}

IVMAT : 94^{0.52}

DSsev : 104^{0.56}

ISEVR : 91^{0.49}

ISU : 98

MARABOUT

RVS

FR7122386220

GAEC LACOUR PERE & FILS

IFNAIS : 96^{0.95}

AVel : 92^{0.53}

CRsev : 129^{0.90}

ALait :

DMsev : 107^{0.91}

IVMAT : 117^{0.75}

DSsev : 134^{0.90}

ISEVR : 130^{0.90}

CHAMP SEN ROANNE 2019
1er ROANNE 2019

FOLIE

RR4 S

FR5811710509

BATHO SERGE & ROGER

IFNAIS : 74^{0.55}

AVel : 94^{0.48}

CRsev : 126^{0.48}

ALait : 94^{0.46}

DMsev : 119^{0.57}

IVMAT : 116^{0.54}

DSsev : 103^{0.56}

ISEVR : 122^{0.50}

ISU : 119

CHAMP SEN RES LE MARAULT (MAGNY-COURS) 2017
GP HONNEUR NEVERS 2018

ENJOY

RVS

FR7121739310

LANGILLIER JEAN MARC

IFNAIS : 85^{0.86}

AVel : 95^{0.59}

CRsev : 102^{0.76}

ALait : 98^{0.58}

DMsev : 95^{0.82}

IVMAT : 93^{0.74}

DSsev : 109^{0.80}

ISEVR : 94^{0.78}

2ème LE MARAULT (MAGNY-COURS) 2013
2ème NEVERS 2013

DELUREE

RR2 E

FR5813608213

BATHO ROGER & SERGE

IFNAIS : 89^{0.63}

AVel : 94^{0.45}

CRsev : 105^{0.47}

ALait : 97^{0.40}

DMsev : 94^{0.62}

IVMAT : 95^{0.56}

DSsev : 102^{0.60}

ISEVR : 97^{0.52}

ISU : 98

HENRI IV
RVS
GAEC VIRELY

HELOISE
RR3 E
GAEC LACOUR
PERE & FILS

AIGLEROYAL
RJ
ETS GAEC
VANNIER

VODKA
RR4 S
BATHO SERGE &
ROGER

CADUM
RVS
GAEC MICAUD

AUTRICHE
RJ
LANGILLIER JEAN
MARC

VENDOME
RVS
BATHO ROGER

SAGA
RR2 E
BATHO ROGER &
SERGE

Veau Mâle

Base de référence: CH.PF.24.1

Date d'édition : 23/08/2024

Charolais France - Agropôle du Marault - 58470 MAGNY-COURS

Statut ataxie : G/G - Homozygote sain (Non porteur)

CONTACTEZ Serge BATHO : 06.83.68.07.96

VINICIUS**FR1812073933****01/12/2023****A+**

PN : 57 kg CN : 2 TE : NON Jum : NON

PAT120j : 247 kg PAT210j : 390 kg

Naisseur : **GAEC BARRET PERE ET FILS** n° **018**

DM : 74 DS : 82 AF : 80 Etat : 8

Propriétaire : **GAEC BARRET PERE ET FILS****TOPAZE****RJC**

FR3615822682

Né le : 18/12/2021

HUGUET JEAN LUCIFNAIS : AVel :
CRsev : ALait :
DMsev : IVMAT :
DSsev :
ISEVR :1er BOUSSAC 2022
1er LA CHATRE 2022**STAR****A+**

FR1827731579

Née le : 30/12/2020

GAEC BARRET PERE ET FILSIFNAIS : **88**^{0.51} AVel : **104**^{0.29}
CRsev : **94**^{0.42} ALait : **96**^{0.27}
DMsev : **88**^{0.53} IVMAT : **85**^{0.43}
DSsev : **107**^{0.51}
ISEVR : **84**^{0.45} ISU : **89****RAMEAU****RJ**

FR3615590301

HUGUET JEAN LUCIFNAIS : **90**^{0.82} AVel :
CRsev : ALait :
DMsev : IVMAT :
DSsev :
ISEVR :GP HONNEUR LA CHATRE 2023
1er HONNEUR JUN LA CHATRE 2022**FONTAINE****RJ**

FR3615400133

HUGUET JEAN LUCIFNAIS : **98**^{0.57} AVel : **100**^{0.45}
CRsev : **94**^{0.46} ALait : **110**^{0.42}
DMsev : **99**^{0.63} IVMAT : **100**^{0.57}
DSsev : **100**^{0.60}
ISEVR : **93**^{0.51} ISU : **100****NUREMBERG****A+**

FR2140021723

LUCAND FRANCOISIFNAIS : **76**^{0.97} AVel : **116**^{0.67}
CRsev : **96**^{0.94} ALait : **85**^{0.67}
DMsev : **95**^{0.95} IVMAT : **81**^{0.84}
DSsev : **110**^{0.94}
ISEVR : **85**^{0.94}GP HONNEUR ST-AMAND-MONTROND 2021
1er ST-AMAND-MONTROND 2023**FATCHA****A+**

FR1827020213

GAEC BARRET PERE ET FILSIFNAIS : **98**^{0.53} AVel : **89**^{0.42}
CRsev : **82**^{0.43} ALait : **107**^{0.40}
DMsev : **77**^{0.64} IVMAT : **79**^{0.56}
DSsev : **104**^{0.61}
ISEVR : **72**^{0.48} ISU : **88**OLYMPUS
RJ

HUGUET JEAN LUC

FIXATION
RR3 E

HUGUET JEAN LUC

BRILLANT
RVSGAEC DE SAINT
ROCHRIVALE
RR2 E

HUGUET JEAN-LUC

JAGUAR
RVS

LUCAND FRANCOIS

INDOCHINE
A+

LUCAND FRANCOIS

DIAMANT
RJ

RAYMOND JC & A

TYROLIENNE
A+

BARRET PATRICE

Veau Mâle

Base de référence: CH.PF.24.1

Date d'édition : 23/08/2024

Charolais France - Agropôle du Marault - 58470 MAGNY-COURS

Statut ataxie : G/G - Homozygote sain (Non porteur)**CONTACTEZ Patrice BARRET : 06.13.54.51.57 / Victor BARRET : 06.73.70.96.39**

VOL O VENT FR5812924810 04/12/2023

PN : 61 kg CN : 3 TE : NON Jum : NON

PAT120j : 200 kg PAT210j : 305 kg

Naisseur : LEMAITRE ROSANNE

n° 019

DM : DS : AF : Etat :

Propriétaire : LEMAITRE ROSANNE

REDOUTABLE

A+

FR8945240664

Né le : 12/03/2020

GAEC CADOUX

IFNAIS : AVel :
CRsev : ALait :
DMsev : IVMAT :
DSsev :
ISEVR :

CHAMPION PARIS 2024
SUPER HONNEUR MOULINS 2023



OPHELIE

A+

FR5810818518

Née le : 20/12/2017

SCEA LEMAITRE RAYMOND

IFNAIS : 92^{0.50} AVel : 98^{0.33}
CRsev : 95^{0.41} ALait : 89^{0.33}
DMsev : 95^{0.57} IVMAT : 85^{0.50}
DSsev : 96^{0.54}
ISEVR : 89^{0.45} ISU : 96

LEOPOLDO

RJC

FR7122455538

RIZET PATRICK

IFNAIS : 82^{0.91} AVel : 90^{0.56}
CRsev : 106^{0.86} ALait : 91^{0.54}
DMsev : 103^{0.88} IVMAT : 95^{0.76}
DSsev : 105^{0.87}
ISEVR : 100^{0.87}

1er HONNEUR AUTUN 2015
3ème AVALLON 2016

LIVRAIE

RR2 E

FR8935245658

GAEC CADOUX

IFNAIS : 84^{0.57} AVel : 101^{0.40}
CRsev : 102^{0.48} ALait : 94^{0.38}
DMsev : 94^{0.61} IVMAT : 90^{0.54}
DSsev : 94^{0.59}
ISEVR : 91^{0.51} ISU : 95

HAROLD

RJ

FR5812512543

CHAMPEAU MICHEL

IFNAIS : 76^{0.94} AVel : 95^{0.72}
CRsev : 104^{0.91} ALait : 92^{0.73}
DMsev : 95^{0.93} IVMAT : 90^{0.86}
DSsev : 108^{0.92}
ISEVR : 92^{0.92}

1er NEVERS 2013
2ème LE MARAULT (MAGNY-COURS) 2014

DOLINE

A+

FR5813908229

SCEA LEMAITRE RAYMOND

IFNAIS : 97^{0.48} AVel : 97^{0.34}
CRsev : 91^{0.37} ALait : 91^{0.31}
DMsev : 92^{0.62} IVMAT : 84^{0.53}
DSsev : 93^{0.58}
ISEVR : 86^{0.43} ISU : 92

HUGO BOSS
A+
RIZET ALEXIS

ESMERALDA
A+
RIZET AURELIEN

FIRST
RVS
GAEC CADOUX

FAVELA
RJ
GAEC CADOUX

FLATTEUR
A+
SCEA
MELAYE-SENNEPIN

DANSEUSE
RR2 E
CHAMPEAU MICHEL

ALLIGATOR
A+
GAEC PETOT
FRERES

ANNIE
A+
SCEA LEMAITRE
RAYMOND

Veau Mâle

Base de référence: CH.PF.24.1

Date d'édition : 23/08/2024

Charolais France - Agropole du Marault - 58470 MAGNY-COURS

Statut ataxie : G/G - Homozygote sain (Non porteur)

CONTACTEZ Rosanne LEMAITRE : 06.72.13.50.59

VAN GOGH**FR0334684184 21/12/2023**

PN : 51 kg CN : 1 TE : NON Jum : NON

PAT120j : 219 kg

PAT210j :

Naisseur : **GAEC MICAUD**n° **020**

DM :

DS :

AF :

Etat :

Propriétaire : **GAEC MICAUD****TALISMAN****RJC**

FR0337172207

Né le : 08/12/2021

EARL FRIAUDIFNAIS : **93** ^{0.81}

Avel :

CRsev : 113 ^{0.84}

ALait :

DMsev : 102 ^{0.87}

IVMAT :

DSsev : 114 ^{0.85}ISEVR : **109** ^{0.85}

1er HONNEUR LE MARAULT (MAGNY-COURS) 2022

1er LA CELLE-CONDE/LIGNIERES 2023

**MADÉLON****RR3 E**

FR0339186131

Née le : 02/01/2016

GAEC MICAUDIFNAIS : **92** ^{0.54}Avel : 105 ^{0.47}CRsev : 88 ^{0.46}ALait : 102 ^{0.46}DMsev : 94 ^{0.57}IVMAT : **88** ^{0.54}DSsev : 93 ^{0.55}ISEVR : **83** ^{0.49}ISU : **104****PATAPOUF****RVS**

FR4451275918

GAEC THOMASIFNAIS : **89** ^{0.92}

Avel :

CRsev : 113 ^{0.84}

ALait :

DMsev : 102 ^{0.87}IVMAT : **99** ^{0.66}DSsev : 114 ^{0.85}ISEVR : **109** ^{0.85}

1er NEVERS 2020

2ème BRESSUIRE 2019

INCISIVE**RR2 E**

FR0314673123

EARL FRIAUDIFNAIS : **101** ^{0.62}Avel : 82 ^{0.39}CRsev : 99 ^{0.50}ALait : 94 ^{0.35}DMsev : 95 ^{0.63}IVMAT : **92** ^{0.55}DSsev : 101 ^{0.60}ISEVR : **97** ^{0.54} ISU : **100****UTRILLOMIC****RVS**

FR0311403788

EARL COLLINETIFNAIS : **93** ^{0.99}Avel : 109 ^{0.96}CRsev : 94 ^{0.98}ALait : 107 ^{0.96}DMsev : 102 ^{0.99}IVMAT : **100** ^{0.97}DSsev : 100 ^{0.98}ISEVR : **93** ^{0.98}

2ème HONNEUR SEN MONTLUCON 2010

2ème COURNON D'Auvergne 2010

COMMISSION**RJ**

FR0312717837

GAEC MICAUDIFNAIS : **93** ^{0.69}Avel : 96 ^{0.57}CRsev : 88 ^{0.57}ALait : 98 ^{0.53}DMsev : 92 ^{0.70}IVMAT : **85** ^{0.66}DSsev : 97 ^{0.68}ISEVR : **82** ^{0.61} ISU : **95**

LANVIN

RVS

GAEC MERLET

MANDOLINE

RR2 E

GAEC THOMAS

FANDANGO

RVSGAEC BUSSIÈRE
& FILS

DRAGÉE

RR2 E

EARL FRIAUD

SENIOR

R3PGAEC ROUBE PÈRE
& FILS

FICELLE

RR4 S

EARL COLLINET

ORGANDI

RVS

GAEC MICAUD

UNESCO

RJ

GAEC MICAUD

Veau Mâle

Base de référence: CH.PF.24.1

Date d'édition : 23/08/2024

Charolais France - Agropole du Marault - 58470 MAGNY-COURS

Statut ataxie : G/G - Homozygote sain (Non porteur)**CONTACTEZ Daniel MICAUD : 06.10.54.68.58 / Benoit MICAUD : 06.71.11.31.22 / Antoine MICAUD : 06.17.21.70.53**

UNITED**FR5244923393 14/11/2023**

PN : 48 kg CN : 2 TE : NON Jum : NON

PAT120j : 249 kg

PAT210j :

Naisseur : **GAEC DE LA ROCHELLE**n° **021**

DM :

DS :

AF :

Etat :

Propriétaire : **GAEC DE LA ROCHELLE****SOMBRERO****RJC**

FR7122301902

Né le : 22/12/2020

GAEC LANGILLIER JEAN-MA

IFNAIS : AVel :
 CRsev : ALait :
 DMsev : IVMAT :
 DSsev :
 ISEVR :

2ème LE MARAULT (MAGNY-COURS) 2021
 2ème CHAROLLES, GUEUGNON 2021

**PETUNIA****RR2 E**

FR5244922706

Née le : 24/11/2019

GAEC DE LA ROCHELLE - M

IFNAIS : **96**^{0.51} AVel : **95**^{0.28}
 CRsev : **108**^{0.40} ALait : **86**^{0.25}
 DMsev : **106**^{0.54} IVMAT : **99**^{0.44}
 DSsev : **99**^{0.52}
 ISEVR : **109**^{0.44} ISU : **103**

MONOPOLY**RVS**

FR7122195634

GAEC VANNIER

IFNAIS : **90**^{0.95} AVel : **98**^{0.65}
 CRsev : **115**^{0.92} ALait : **89**^{0.63}
 DMsev : **111**^{0.93} IVMAT : **107**^{0.82}
 DSsev : **118**^{0.93}
 ISEVR : **117**^{0.93}

1er LE MARAULT (MAGNY-COURS) 2016
 1er CHAROLLES 2016

OVERGINE**RR2 E**

FR7122328749

GAEC LANGILLIER JEAN-MA

IFNAIS : **90**^{0.56} AVel : **90**^{0.37}
 CRsev : **107**^{0.42} ALait : **93**^{0.34}
 DMsev : **99**^{0.57} IVMAT : **97**^{0.50}
 DSsev : **107**^{0.55}
 ISEVR : **103**^{0.47} ISU : **104**

LUISANT**RVS**

FR5250440335

LANGILLIER ERIC

IFNAIS : **90**^{0.93} AVel : **93**^{0.50}
 CRsev : **115**^{0.81} ALait :
 DMsev : **111**^{0.89} IVMAT : **100**^{0.73}
 DSsev : **100**^{0.88}
 ISEVR : **114**^{0.84}

1er HONNEUR METZ 2015
 1er METZ 2017

INTACTE**RR3 E**

FR5244921651

GAEC DE LA ROCHELLE - M

IFNAIS : **102**^{0.53} AVel : **97**^{0.43}
 CRsev : **106**^{0.44} ALait : **91**^{0.40}
 DMsev : **105**^{0.62} IVMAT : **102**^{0.56}
 DSsev : **98**^{0.60}
 ISEVR : **108**^{0.48} ISU : **102**

FLEURET
RVS

BATHO SERGE &
 ROGER

GAMBETTE
RR3 E

ANDRIOT BERNARD

GRENADIER
RJ

GAEC LA
 GAGNERIE

IDEOLOGIE
RR3 E

LANGILLIER
 GUILLAUME

HADOCK
A+

EARL GIROUX
 VIRGINIE JEAN

HAIE
RR2 E

LANGILLIER ERIC

SAUMUR
RRE

GAEC JACOB

FALASSE
A+

GAEC LA
 ROCHELLE -

Veau Mâle

Base de référence: CH.PF.24.1

Date d'édition : 23/08/2024

Charolais France - Agropôle du Marault - 58470 MAGNY-COURS

Statut ataxie : G/G - Homozygote sain (Non porteur)**CONTACTEZ David MONSUS : 06.24.44.81.43**

VERDOYANT FR4243777696 23/12/2023

PN : 48 kg CN : 1 TE : NON Jum : NON

PAT120j : 231 kg

PAT210j :

Naisseur : EARL BIGAY

n° 022

DM :

DS :

AF :

Etat :

Propriétaire : EARL BIGAY

RAMAZOTTI

RJC

FR0332760319

Né le : 26/02/2020

GAEC MICAUD

IFNAIS : 81^{0.89}

AVel :

CRsev : 115^{0.75}

ALait :

DMsev : 108^{0.79}

IVMAT : 105^{0.62}

DSsev : 105^{0.77}

ISEVR : 110^{0.77}

1er ROANNE 2022

2ème LE MARAULT (MAGNY-COURS) 2020



NUZLINE

RR4 S

FR4242672720

Née le : 26/11/2016

GAEC BIGAY-SIVET

IFNAIS : 109^{0.51}

AVel : 96^{0.32}

CRsev : 94^{0.42}

ALait : 105^{0.31}

DMsev : 93^{0.56}

IVMAT : 98^{0.49}

DSsev : 105^{0.54}

ISEVR : 95^{0.46}

ISU : 112

NEVERS

RVS

FR5810217911

SAS LA FERME DU ROMPOUE

IFNAIS : 88^{0.95}

AVel : 102^{0.64}

CRsev : 115^{0.91}

ALait : 96^{0.66}

DMsev : 109^{0.93}

IVMAT : 109^{0.83}

DSsev : 115^{0.92}

ISEVR : 114^{0.92}

GP HONNEUR MONTLUCON 2021, 2020

1er SYNTHÈSE LE MARAULT (MAGNY-COURS) 2021

HORS NORME

RR4 S

FR0314552163

GAEC MICAUD

IFNAIS : 91^{0.76}

AVel : 98^{0.54}

CRsev : 103^{0.69}

ALait : 91^{0.52}

DMsev : 106^{0.73}

IVMAT : 97^{0.65}

DSsev : 97^{0.72}

ISEVR : 101^{0.70}

ISU : 109

1er HONNEUR MONTLUCON 2012

1er LE MARAULT (MAGNY-COURS) 2012

JOKER

RVS

FR7931680313

BAUDOUIN THIERRY

IFNAIS : 113^{0.95}

AVel : 93^{0.65}

CRsev : 94^{0.93}

ALait : 102^{0.67}

DMsev : 86^{0.94}

IVMAT : 94^{0.84}

DSsev : 108^{0.93}

ISEVR : 94^{0.93}

2ème BRESSUIRE 2014

JAZLINE

RR2 E

FR4242210202

GAEC BIGAY-SIVET

IFNAIS : 103^{0.51}

AVel : 99^{0.33}

CRsev : 93^{0.42}

ALait : 107^{0.33}

DMsev : 96^{0.58}

IVMAT : 98^{0.50}

DSsev : 97^{0.55}

ISEVR : 93^{0.46}

ISU : 104

HATENON

RVS

EARL BATHO

IAMINE

RR4 S

GAEC DEBOUX

EQUINOXE

RVS

GAEC DELORME
FRERES

BIEN FAITE

RR2 E

GAEC MICAUD

GINTONIC

RJC

GAEC DELORME
FRERES

GANADERIA

RJ

BAUDOUIN
THIERRY

VERYMUCH

A+

GAEC CADOUX
PERE & FILS

GAZELLE

A+

GAEC
BIGAY-SIVET

Veau Mâle

Base de référence: CH.PF.24.1

Date d'édition : 23/08/2024

Charolais France - Agropole du Marault - 58470 MAGNY-COURS

Statut ataxie : G/G - Homozygote sain (Non porteur)

CONTACTEZ Guillaume BIGAY : 06.15.70.61.74

VAN GOGH**FR4451276712****08/02/2024****A+**

PN : 50 kg CN : 1 TE : NON Jum : NON

PAT120j :

PAT210j :

Naisseur : **GAEC THOMAS**n° **023**

DM :

DS :

AF :

Etat :

Propriétaire : **GAEC THOMAS****RABIOLO****RVS**

FR0333280310

Né le : 15/01/2020

GAEC CLAME - ANDRIOTIFNAIS : **94** 0.90

AVel :

CRsev : **112** 0.79

ALait :

DMsev : **100** 0.80IVMAT : **106** 0.62DSsev : **112** 0.78ISEVR : **110** 0.801er BRESSUIRE 2021
1er MONTLUCON 2020**LUNA****RR3 E**

FR4451275221

Née le : 18/12/2014

GAEC THOMASIFNAIS : **95** 0.61AVel : **91** 0.44CRsev : **99** 0.53ALait : **102** 0.41DMsev : **100** 0.63IVMAT : **98** 0.56DSsev : **98** 0.61ISEVR : **97** 0.56ISU : **106****LIBERAL****RVS**

FR0312235030

GAEC CLAME-AUBOARDIFNAIS : **103** 0.93AVel : **85** 0.51CRsev : **103** 0.89

ALait :

DMsev : **93** 0.91IVMAT : **101** 0.77DSsev : **103** 0.90ISEVR : **101** 0.901er MOULINS 2015
1er MONTLUCON 2015**NOCE D OR****RR4 S**

FR0340397176

GAEC CLAME - ANDRIOTIFNAIS : **90** 0.61AVel : **93** 0.39CRsev : **113** 0.51ALait : **97** 0.37DMsev : **103** 0.61IVMAT : **105** 0.53DSsev : **110** 0.59ISEVR : **110** 0.54 ISU : **120**SUPER HONNEUR MOULINS 2022, 2017
CHAMP JUN POITIERS 2018**BAVAROIS****RVS**

FR4477092471

PRAIN THIERRYIFNAIS : **94** 0.95AVel : **96** 0.82CRsev : **98** 0.91ALait : **105** 0.81DMsev : **102** 0.93IVMAT : **100** 0.89DSsev : **105** 0.92ISEVR : **97** 0.921er LE MARAULT (MAGNY-COURS) 2011
1er MOULINS, LA ROCHE-SUR-YON 2011**DORA****RR4 S**

FR4451274314

GAEC THOMASIFNAIS : **96** 0.66AVel : **85** 0.51CRsev : **96** 0.56ALait : **97** 0.47DMsev : **99** 0.69IVMAT : **92** 0.62DSsev : **90** 0.67ISEVR : **93** 0.60 ISU : **108****DELCO****RVS**FASSIER
DOMINIQUE**HILARY****A+**GAEC
CLAME-AUBOARD**JAFAR****RVS**

GAEC PAROTON

FARIBOLE**RR3 E**GAEC CLAME
R.S.&ANDRIOT L**PADIRAC****RVS**M BAUDIN
HENRI**UREE****RR2 E**

PRAIN THIERRY

BONUS**RVS**GAEC RETAILLEAU
G-MF & H**VELOUTINE****RR2 E**

GAEC THOMAS

Veau Mâle

Base de référence: CH.PF.24.1

Date d'édition : 23/08/2024

Charolais France - Agropôle du Marault - 58470 MAGNY-COURS

Statut ataxie : G/G - Homozygote sain (Non porteur)**CONTACTEZ Damien THOMAS : 06.71.65.35.39**

VICINAL**FR5811724923 15/04/2024**

PN : 50 kg CN : 1 TE : NON Jum : NON

PAT120j :

PAT210j :

Naisseur : SCEA DOMAINE D'AGLAN (GAUTHIER) n° 024

DM : DS : AF : Etat : Propriétaire : SCEA DOMAINE D'AGLAN (GAUTHIER)

SCENARISTE**RVS**

FR0334571588

Né le : 09/03/2021

GAEC MICAUD

IFNAIS : 85 ^{0.83} AVel :
 CRsev : 121 ^{0.75} ALait :
 DMsev : 107 ^{0.79} **IVMAT : 110** ^{0.58}
 DSsev : 117 ^{0.78}
 ISEVR : 117 ^{0.76}

1er HONNEUR JUN NEVERS 2023
 1er HONNEUR MONTLUCON 2021

**RACINE****RR3 E**

FR5810220836

Née le : 20/12/2019

SCEA DOMAINE D'AGLAN (G

IFNAIS : 88 ^{0.49} AVel : 94 ^{0.19}
 CRsev : 109 ^{0.38} ALait : 101 ^{0.21}
 DMsev : 108 ^{0.52} **IVMAT : 108** ^{0.41}
 DSsev : 107 ^{0.49}
 ISEVR : 108 ^{0.42} **ISU : 110**
 2ème ST-AMAND-MONTROND 2022

PIONEER**RVS**

FR7122129668

EARL RIZET PATRICK

IFNAIS : 86 ^{0.93} AVel :
 CRsev : 117 ^{0.90} ALait :
 DMsev : 103 ^{0.91} **IVMAT : 105** ^{0.67}
 DSsev : 115 ^{0.90}
 ISEVR : 112 ^{0.90}

1er HONNEUR CHAROLLES 2019
 1er LE MARAULT (MAGNY-COURS) 2019

H CUP**RR2 E**

FR0314552193

GAEC MICAUD

IFNAIS : 88 ^{0.65} AVel : 99 ^{0.50}
 CRsev : 99 ^{0.58} ALait : 106 ^{0.49}
 DMsev : 100 ^{0.68} **IVMAT : 99** ^{0.62}
 DSsev : 106 ^{0.66}
 ISEVR : 94 ^{0.61} **ISU : 105**

NEPTUNE**RVS**

FR5810317838

SCEA GAUTHIER

IFNAIS : 99 ^{0.83} AVel :
 CRsev : 106 ^{0.72} ALait :
 DMsev : 96 ^{0.78} **IVMAT : 102** ^{0.61}
 DSsev : 120 ^{0.76}
 ISEVR : 105 ^{0.74}

MACEDA**RR2 E**

FR5812616347

SCEA GAUTHIER

IFNAIS : 83 ^{0.54} AVel : 100 ^{0.34}
 CRsev : 102 ^{0.41} ALait : 103 ^{0.33}
 DMsev : 108 ^{0.58} **IVMAT : 102** ^{0.51}
 DSsev : 105 ^{0.56}
 ISEVR : 99 ^{0.46} **ISU : 101**

IVANHOE

RJEARL TOUILLON
MOIRON

GARIGUETTE

RR2 E

RIZET ALEXIS

UTRILLOMIC

RVS

EARL COLLINET

COQUETTE

A+

GAEC MICAUD

JERICHO

A+

VIEUX OLIVIER

COLOMBE

RR3 E

SCEA GAUTHIER

JAKSTAR

A+EARL DESSAUNY
OLIVIER

ECLAIREE

B1

SCEA GAUTHIER

Veau Mâle

Base de référence: CH.PF.23.2

Date d'édition : 05/08/2024

Charolais France - Agropôle du Marault - 58470 MAGNY-COURS

Statut ataxie : G/G - Homozygote sain (Non porteur)**CONTACTEZ Emeric GAUTHIER : 06.61.75.90.25**

VAILLANT**FR0334974811****07/12/2023****A+**

PN : 52 kg CN : 2 TE : NON Jum :

PAT120j : 231 kg

PAT210j : 388 kg

Naisseur : **ROUSSEAU ALAIN**n° **025**

DM :

DS :

AF :

Etat :

Propriétaire : **ROUSSEAU ALAIN****TOMMY****RJ**

FR6370332707

Né le : 25/11/2021

GAEC BLANCHARD-AUBIGNATIFNAIS : **93** ^{0.76}AVel : **88** ^{0.32}CRsev : **116** ^{0.44}

ALait :

DMsev : **103** ^{0.60}IVMAT : **104** ^{0.49}DSsev : **109** ^{0.51}ISEVR : **113** ^{0.52}

1er ST GERVAIS D AUVERGNE 2022

2ème LE MARAULT (MAGNY-COURS) 2022

**ORIGINE****RR3 E**

FR0333078463

Née le : 07/01/2018

EARL ROUSSEAU ALAINIFNAIS : **92** ^{0.50}AVel : **95** ^{0.33}CRsev : **105** ^{0.41}ALait : **100** ^{0.31}DMsev : **106** ^{0.56}IVMAT : **104** ^{0.48}DSsev : **104** ^{0.53}ISEVR : **105** ^{0.45}ISU : **110****ROYAL KING****RVS**

FR5811720033

GAEC ROUBE-FAYETIFNAIS : **106** ^{0.86}AVel : **81** ^{0.41}CRsev : **112** ^{0.76}ALait : **97** ^{0.37}DMsev : **94** ^{0.80}IVMAT : **104** ^{0.65}DSsev : **115** ^{0.77}ISEVR : **111** ^{0.77}

1er LE MARAULT (MAGNY-COURS) 2021

1er NEVERS 2020

MAITRESSE**RJ**

FR6361226394

GAEC BLANCHARDIFNAIS : **85** ^{0.56}AVel : **93** ^{0.31}CRsev : **102** ^{0.41}ALait : **100** ^{0.28}DMsev : **94** ^{0.54}IVMAT : **94** ^{0.46}DSsev : **108** ^{0.52}ISEVR : **93** ^{0.45}ISU : **90****JACKPOT****RVS**

FR4314004348

GAEC ELEVAGE MERLEIFNAIS : **86** ^{0.91}AVel : **98** ^{0.65}CRsev : **104** ^{0.85}ALait : **95** ^{0.63}DMsev : **105** ^{0.88}IVMAT : **98** ^{0.80}DSsev : **105** ^{0.87}ISEVR : **100** ^{0.86}

1er HONNEUR JUN MONTLUCON 2016

1er COURNON D AUVERGNE 2016

GAITE**RR4 S**

FR0314081253

EARL ROUSSEAU ALAINIFNAIS : **98** ^{0.53}AVel : **96** ^{0.40}CRsev : **102** ^{0.45}ALait : **97** ^{0.39}DMsev : **102** ^{0.62}IVMAT : **99** ^{0.56}DSsev : **93** ^{0.60}ISEVR : **101** ^{0.49}ISU : **106****OPERA****RVS**

GAEC BOILEAU

LILI**RR3 E**

GAEC ROUBE PERE & FILS

IMPECCABLE**RJC**

EARL BOILEAU

HANA**RR2 E**

GAEC BLANCHARD

ESPOIR**RVS**

GAEC PICHARD BERNARD &

CHANSON**RR2 E**

MERLE PASCAL

AZUR**RVS**

RAYMOND JC & A

AMBIANCE**RR2 E**

G A E C ROUSSEAU

Veau Mâle

Base de référence: CH.PF.24.1

Date d'édition : 23/08/2024

Charolais France - Agropole du Marault - 58470 MAGNY-COURS

Statut ataxie : G/G - Homozygote sain (Non porteur)**CONTACTEZ Alain ROUSSEAU : 06.62.38.28.78**

VALSEUR**FR0335394673 29/12/2023**

PN : 53 kg CN : 2 TE : NON Jum : NON

PAT120j : 215 kg

PAT210j :

Naisseur : **MOGINOT VALENTIN**n° **026**

DM :

DS :

AF :

Etat :

Propriétaire : **MOGINOT VALENTIN****LORiot****RVS**

FR5706094123

Né le : 13/12/2014

GAEC PICAUTIFNAIS : **89** ^{0.93}Avel : 105 ^{0.66}CRsev : 109 ^{0.88}ALait : 97 ^{0.65}DMsev : 86 ^{0.91}IVMAT : **96** ^{0.81}DSsev : 113 ^{0.90}ISEVR : **97** ^{0.89}

1er MOULINS 2015

1er METZ 2015

**PERLE****RJ**

FR4477093454

Née le : 11/01/2019

PRAIN THIERRYIFNAIS : **88** ^{0.49}Avel : 93 ^{0.27}CRsev : 109 ^{0.39}ALait : 102 ^{0.28}DMsev : 93 ^{0.51}IVMAT : **101** ^{0.44}DSsev : 126 ^{0.48}ISEVR : **102** ^{0.42}ISU : **87****HERACLES M****RVS**

FR5811112678

SCEA MELAYE-SENNEPINIFNAIS : **88** ^{0.97}Avel : 113 ^{0.89}CRsev : 105 ^{0.96}ALait : 89 ^{0.89}DMsev : 90 ^{0.97}IVMAT : **91** ^{0.94}DSsev : 113 ^{0.96}ISEVR : **95** ^{0.96}CHAMP JUN LE MARAULT (MAGNY-COURS) 2014
GP HONNEUR MONTLUCON 2018**BARTAVELLE****RR4 S**

FR5703629830

GAEC PICAUTIFNAIS : **95** ^{0.74}Avel : 93 ^{0.59}CRsev : 102 ^{0.67}ALait : 108 ^{0.58}DMsev : 90 ^{0.74}IVMAT : **99** ^{0.69}DSsev : 108 ^{0.73}ISEVR : **96** ^{0.69}ISU : **109**GP HONNEUR STRASBOURG 2011
1er HONNEUR JUN SINEL-EXPO (METZ) 2008**NAPOLEON****RVS**

FR7923521479

EARL MERCERONIFNAIS : **89** ^{0.87}Avel : 117 ^{0.78}CRsev : 117 ^{0.78}ALait : 100 ^{0.82}DMsev : 100 ^{0.82}IVMAT : **105** ^{0.70}DSsev : 124 ^{0.81}ISEVR : **113** ^{0.80}1er HONNEUR JUN BRESSUIRE 2019
2ème HONNEUR SEN LA ROCHE-SUR-YON 2021**JONQUILLE****RJ**

FR4477092995

PRAIN THIERRYIFNAIS : **94** ^{0.55}Avel : 94 ^{0.38}CRsev : 97 ^{0.43}ALait : 104 ^{0.36}DMsev : 89 ^{0.58}IVMAT : **93** ^{0.51}DSsev : 121 ^{0.55}ISEVR : **91** ^{0.47}ISU : **96**

2ème NOZAY 2014

EXELENT MS**RVS**

GAEC VANNIER

DEMOISELLE**RJ**SCEA
MELAYE-SENNEPIN**ULTRASON****A+**DEVILLARD
HUBERT**UNGARA****RR3 E**GAEC PICAUT
BERNARD & FIL**GOVERNEUR****RJ**

GAEC MELET

BRESILIENE**RR4 S**

EARL MERCERON

GAULOIS**A+**GAEC MELET
FRERES**ESTANCIA****RJ**

PRAIN THIERRY

Veau Mâle

Base de référence: CH.PF.24.1

Date d'édition : 23/08/2024

Charolais France - Agropole du Marault - 58470 MAGNY-COURS

Statut ataxie : G/G - Homozygote sain (Non porteur)**CONTACTEZ Valentin MOGINOT : 06.58.96.83.21**

VAUREGARD FR7911162791 06/12/2023

PN : 54 kg CN : 1 TE : NON Jum : NON

PAT120j : 232 kg PAT210j : 373 kg

DM : DS : AF : Etat :

Naisseur : EARL HERAULT BRUNO

n° 027

Propriétaire : EARL HERAULT BRUNO

SEXSYMBOLE

RJ

FR7122391001

Né le : 04/05/2021

CZEREWKO PAUL

IFNAIS : AVel :
CRsev : ALait :
DMsev : IVMAT :
DSsev :
ISEVR :



JOCASSE

RR2 E

FR7911162041

Née le : 21/03/2014

EARL HERAULT BRUNO

IFNAIS : 94^{0.58} AVel : 98^{0.42}
CRsev : 97^{0.50} ALait : 93^{0.41}
DMsev : 95^{0.62} IVMAT : 90^{0.56}
DSsev : 88^{0.60}
ISEVR : 92^{0.53} ISU : 96

ONE DREAM

RVS

FR7122198253

BAUDIN FRANCOIS

IFNAIS : 86^{0.83} AVel : 83^{0.46}
CRsev : 114^{0.69} ALait : 90^{0.41}
DMsev : 99^{0.80} IVMAT : 99^{0.66}
DSsev : 111^{0.76}
ISEVR : 107^{0.73}

MARQUISE

RR3 E

FR7122416316

CZEREWKO PAUL

IFNAIS : 84^{0.54} AVel : 99^{0.38}
CRsev : 102^{0.43} ALait : 95^{0.35}
DMsev : 98^{0.56} IVMAT : 93^{0.50}
DSsev : 110^{0.54}
ISEVR : 95^{0.47} ISU : 106

GOLDENEYES

RJ

FR5814311492

SCEA MELAYE-SENNEPIN

IFNAIS : 94^{0.91} AVel : 106^{0.67}
CRsev : 100^{0.85} ALait : 98^{0.68}
DMsev : 91^{0.88} IVMAT : 93^{0.81}
DSsev : 103^{0.87}
ISEVR : 93^{0.86}

2ème NEVERS 2011
2ème ST-AMAND-MONTROND 2011

BALZANE

RR2 E

FR7911161305

EARL HERAULT BRUNO

IFNAIS : 94^{0.53} AVel : 89^{0.49}
CRsev : 96^{0.48} ALait : 86^{0.47}
DMsev : 100^{0.59} IVMAT : 87^{0.55}
DSsev : 91^{0.57}
ISEVR : 93^{0.50} ISU : 96

GRINY

A+

EARL CHAUNUX

FABULEUSE

A+

BAUDIN FRANCOIS

HUGO BOSS

A+

RIZET ALEXIS

INRA

RR2 E

CZEREWKO PAUL

CLEMENCEAU

RJ

SCEA
MELAYE-SENNEPIN

VENDEENNE

RJ

SCEA
MELAYE-SENNEPIN

ROMEO

RVS

MERLET ALBERT
ET LOIC

PRINCESSE

RR4 S

HERAULT NOEL &
FILS

Veau Mâle

Base de référence: CH.PF.24.1

Date d'édition : 23/08/2024

Charolais France - Agropôle du Marault - 58470 MAGNY-COURS

Statut ataxie : G/G - Homozygote sain (Non porteur)

CONTACTEZ Bruno HERAULT : 06.88.56.63.04

VAN GOGH**FR8562677560****03/01/2024**

PN : 48 kg CN : 1 TE : NON Jum : OUI

PAT120j : 215 kg PAT210j : 379 kg

Naisseur : **GAEC LA ROGERIE**n° **028**DM : DS : AF : Etat : Propriétaire : **GAEC LA ROGERIE****REDBULL****A+**

FR2320104163

Né le : 07/01/2020

GAEC ELEVAGE MARTINIFNAIS : **83** ^{0.94} AVel : 103 ^{0.43}CRsev : 112 ^{0.87} ALait : 84 ^{0.41}DMsev : 103 ^{0.89} IVMAT : **96** ^{0.71}DSsev : 110 ^{0.87}ISEVR : **105** ^{0.88}

2ème HONNEUR MONTLUCON 2020

**OLIGISTE****RR2 E**

FR7932490885

Née le : 06/12/2017

BIROT ALAINIFNAIS : **86** ^{0.50} AVel : 94 ^{0.31}CRsev : 103 ^{0.42} ALait : 82 ^{0.31}DMsev : 104 ^{0.53} IVMAT : **90** ^{0.46}DSsev : 101 ^{0.51}ISEVR : **99** ^{0.45} ISU : **104****LUCKY LUKE****RJ**

FR0312145252

EARL GOZARD GILLESIFNAIS : **84** ^{0.94} AVel : 107 ^{0.56}CRsev : 103 ^{0.90} ALait : 90 ^{0.60}DMsev : 97 ^{0.91} IVMAT : **92** ^{0.80}DSsev : 117 ^{0.90}ISEVR : **96** ^{0.90}1er HONNEUR JUN BOUSSAC 2017
3ème HONNEUR MONTLUCON 2015**IPSOS****RR2 E**

FR2313100668

GAEC ELEVAGE MARTINIFNAIS : **84** ^{0.65} AVel : 99 ^{0.48}CRsev : 102 ^{0.55} ALait : 84 ^{0.46}DMsev : 103 ^{0.68} IVMAT : **89** ^{0.61}DSsev : 97 ^{0.65}ISEVR : **96** ^{0.59} ISU : **100****MATHEO****RJC**

FR7122316406

GAEC LANGILLIER JEAN-MAIFNAIS : **87** ^{0.93} AVel : 83 ^{0.64}CRsev : 100 ^{0.88} ALait : 87 ^{0.63}DMsev : 96 ^{0.90} IVMAT : **86** ^{0.81}DSsev : 105 ^{0.89}ISEVR : **93** ^{0.89}CHAMP SEN RES ROANNE 2019
CHAMP JUN RES POITIERS 2018**ECLIPSE****RR4 S**

FR7932490490

BIROT ALAINIFNAIS : **84** ^{0.59} AVel : 96 ^{0.46}CRsev : 106 ^{0.49} ALait : 85 ^{0.44}DMsev : 112 ^{0.62} IVMAT : **96** ^{0.57}DSsev : 91 ^{0.60}ISEVR : **103** ^{0.53} ISU : **103**

1er HONNEUR LA ROCHE-SUR-YON 2009

IMPOLI**RVS**

HUGUET JEAN LUC

EMPLETTE**RJ**EARL GOZARD
GILLES**BERLIOZ****RJ**LANGILLIER JEAN
MARC**EDELWEIS****RR3 E**EARL ELEVAGE
MARTIN**FAMEUX****RVS**GAEC DE SAINT
ROCH**ECLIPSE****A+**LANGILLIER JEAN
MARC**BRIEFING****A+**BATHO SERGE &
ROGER**AMBIANCE****RJ**

BIROT ALAIN

Veau Mâle

Base de référence: CH.PF.24.1

Date d'édition : 23/08/2024

Charolais France - Agropole du Marault - 58470 MAGNY-COURS

Statut ataxie : G/G - Homozygote sain (Non porteur)**CONTACTEZ Benjamin SERVANT : 06.33.06.07.17**

VICEROI**FR2324104688 28/12/2023**

PN : 45 kg CN : 1 TE : NON Jum : NON

PAT120j : 205 kg PAT210j : 406 kg

Naisseur : **GAEC CHEZEAU**n° **029**

DM : DS : AF : Etat :

Propriétaire : **GAEC CHEZEAU****SANG D OR****RJ**

FR8603320295

Né le : 05/04/2021

EARL DAVID ALAIN ET FILS

IFNAIS : AVel :
 CRsev : ALait :
 DMsev : IVMAT :
 DSsev :
 ISEVR :

3ème HONNEUR LA ROCHE-SUR-YON, BRESSUIRE 2021
 1er COURNON D AUVERGNE 2022

**ROSE****RR3 E**

FR2320101027

Née le : 07/12/2019

GAEC CHEZEAU

IFNAIS : **95**^{0.51} AVel : **112**^{0.31}
 CRsev : **107**^{0.43} ALait : **99**^{0.32}
 DMsev : **105**^{0.53} IVMAT : **107**^{0.47}
 DSsev : **104**^{0.50}
 ISEVR : **107**^{0.45} ISU : **110**

1er LE MARAULT (MAGNY-COURS) 2021
 2ème BOUSSAC 2021

PARTISANT**A+**

FR7911162425

EARL HERAULT BRUNO

IFNAIS : **101**^{0.85} AVel : **95**^{0.38}
 CRsev : **106**^{0.68} ALait : **99**^{0.33}
 DMsev : **101**^{0.77} IVMAT : **104**^{0.61}
 DSsev : **100**^{0.73}
 ISEVR : **106**^{0.71}

LEGION**RR2 E**

FR8614304984

EARL DAVID ALAIN ET FILS

IFNAIS : **94**^{0.56} AVel : **106**^{0.38}
 CRsev : **91**^{0.42} ALait : **102**^{0.31}
 DMsev : **98**^{0.59} IVMAT : **93**^{0.51}
 DSsev : **99**^{0.56}
 ISEVR : **89**^{0.47} ISU : **106**

NOCENZIO**RVS**

FR7122507293

GAEC STAR 2000

IFNAIS : **91**^{0.94} AVel : **112**^{0.62}
 CRsev : **108**^{0.90} ALait : **95**^{0.63}
 DMsev : **101**^{0.91} IVMAT : **102**^{0.81}
 DSsev : **118**^{0.90}
 ISEVR : **106**^{0.90}

1er HONNEUR JUN LA CHATRE 2019
 1er SYNTHÈSE ST-AMAND-MONTROND 2019

HORTENSIA**RR2 E**

FR2312106410

GAEC CHEZEAU

IFNAIS : **99**^{0.54} AVel : **106**^{0.46}
 CRsev : **97**^{0.45} ALait : **96**^{0.44}
 DMsev : **102**^{0.64} IVMAT : **97**^{0.58}
 DSsev : **93**^{0.61}
 ISEVR : **98**^{0.49} ISU : **106**

NAPOLITAIN
A+
 MELET FRANCK

IRMA
A+
 EARL HERAULT
 BRUNO

IZAC
RJC
 GAEC MICAUD

HEMISPHERE
RJ
 EARL DAVID
 ALAIN ET FILS

ISMIR
RVS
 SCEA DES
 PLANTES

INTOX
RR4 S
 GAEC STAR 2000

NICKELAJEC
RVS
 BERNARDET
 PIERRE

EDMONDE
RR4 S
 GAEC CHEZEAU

Veau Mâle

Base de référence: CH.PF.24.1

Date d'édition : 23/08/2024

Charolais France - Agropole du Marault - 58470 MAGNY-COURS

Statut ataxie : G/G - Homozygote sain (Non porteur)**CONTACTEZ Théo CHEZEAU : 06.98.03.27.25**

VANDERPOEL FR2324106160 16/01/2024 A+

PN : 55 kg CN : 2 TE : NON Jum : NON

PAT120j :

PAT210j :

Naisseur : GAEC LOULERGUE

n° 030

DM :

DS :

AF :

Etat :

Propriétaire : GAEC LOULERGUE

ROUMAIN

A+

FR5811720204

Né le : 03/03/2020

GAEC ROUBE-FAYET

IFNAIS : AVel :
CRsev : ALait :
DMsev : IVMAT :
DSsev :
ISEVR :



NORVEGE

RR3 E

FR2317105911

Née le : 15/12/2016

GAEC LOULERGUE

IFNAIS : 97^{0.50} AVel : 98^{0.32}
CRsev : 107^{0.40} ALait : 104^{0.30}
DMsev : 107^{0.57} IVMAT :
DSsev : 109^{0.54}
ISEVR : ISU :

MANAUDOU

RJC

FR0339186236

GAEC MICAUD

IFNAIS : 92^{0.81} AVel :
CRsev : ALait :
DMsev : IVMAT :
DSsev :
ISEVR :

2ème MONTLUCON 2016

IBIZA

A+

FR5811813352

GAEC ROUBE PERE & FILS

IFNAIS : 84^{0.53} AVel : 105^{0.51}
CRsev : 95^{0.47} ALait : 90^{0.48}
DMsev : 91^{0.61} IVMAT : 83^{0.57}
DSsev : 105^{0.58}
ISEVR : 85^{0.50} ISU : 90

IGLOO

RJC

FR0314853615

GAEC MICAUD

IFNAIS : 78^{0.90} AVel : 100^{0.55}
CRsev : 126^{0.82} ALait :
DMsev : 110^{0.87} IVMAT : 109^{0.74}
DSsev : 118^{0.85}
ISEVR : 121^{0.84}

GP HONNEUR BOUSSAC 2016
1er HONNEUR JUN BOUSSAC 2015

HINDI

A+

FR2312105309

EARL LOULERGUE DOMINIQUE

IFNAIS : AVel :
CRsev : ALait :
DMsev : IVMAT :
DSsev :
ISEVR : ISU :

HERACLES M
RVS
SCEA
MELAYE-SENNEPIN

CHAMADE
RJ
GAEC MICAUD

CYRANO
A+
BATHO SERGE &
ROGER

BALZANE
RR2 E
GAEC ROUBE PERE
& FILS

CHALLENGER
RVS
EARL BAUDOT
PHILIPPE

DEMOISELLE
RJ
GAEC MICAUD

DEALER
A+
EARL LOULERGUE
DOMINIQUE

EMERAUDE
RJ
EARL LOULERGUE
DOMINIQUE

Veau Mâle

Base de référence: CH.PF.24.1

Date d'édition : 23/08/2024

Charolais France - Agropole du Marault - 58470 MAGNY-COURS

Statut ataxie : G/G - Homozygote sain (Non porteur)
CONTACTEZ Dominique LOULERGUE : 06.87.76.49.34

VALSEUR**FR1449073235 02/01/2024**

PN : 47 kg CN : 1 TE : NON Jum : NON

PAT120j : 232 kg PAT210j : 379 kg

Naisseur : **GAEC DU VIEUX CHENE**n° **032**

DM : DS : AF : Etat :

Propriétaire : **GAEC DU VIEUX CHENE****SUMMUM****RJC**

FR7122061014

Né le : 26/02/2021

GAEC VANNIER

IFNAIS : Avel :
 CRsev : ALait :
 DMsev : IVMAT :
 DSsev :
 ISEVR :
 3ème GUEUGNON 2021

**J ILLUMINE****A+**

FR1449823350

Née le : 21/10/2015

BREYNE ARNAUD

IFNAIS : **89** ^{0.52} Avel : 103 ^{0.40}
 CRsev : 102 ^{0.35} ALait : 95 ^{0.35}
 DMsev : 101 ^{0.42} IVMAT : **96** ^{0.42}
 DSsev : 99 ^{0.41}
 ISEVR : **98** ^{0.39} ISU : **100**

MONTBLANC**RJC**

FR7122046563

GAEC VANNIER

IFNAIS : **86** ^{0.82} Avel :
 CRsev : ALait :
 DMsev : IVMAT :
 DSsev :
 ISEVR :

SUPER HONNEUR MOULINS 2021
 GP CHAMP LE MARAULT (MAGNY-COURS) 2021

JUDICIEUSE**RR2 E**

FR7121884072

GAEC VANNIER

IFNAIS : **99** ^{0.68} Avel : 90 ^{0.43}
 CRsev : 100 ^{0.61} ALait : 103 ^{0.41}
 DMsev : 96 ^{0.66} IVMAT : **98** ^{0.57}
 DSsev : 103 ^{0.65}
 ISEVR : **98** ^{0.63} ISU : **96**

VAILLANT**RVS**

FR8920064006

GAEC DES AULNES

IFNAIS : **96** ^{0.97} Avel : 86 ^{0.88}
 CRsev : 103 ^{0.95} ALait : 91 ^{0.88}
 DMsev : 106 ^{0.96} IVMAT : **98** ^{0.93}
 DSsev : 101 ^{0.95}
 ISEVR : **104** ^{0.95}

1er HONNEUR LE MARAULT (MAGNY-COURS) 2004
 1er NEVERS 2005

DYNASTIE**RR2 E**

FR1449822809

BREYNE ARNAUD

IFNAIS : **96** ^{0.54} Avel : 108 ^{0.47}
 CRsev : 101 ^{0.44} ALait : 98 ^{0.41}
 DMsev : 97 ^{0.58} IVMAT : **98** ^{0.54}
 DSsev : 95 ^{0.56}
 ISEVR : **97** ^{0.48} ISU :

IMPOLI**RVS**

HUGUET JEAN LUC

HOLLANDE**RR2 E**

GAEC VANNIER

BLACKJAK**RVS**GAEC DE LA
CONDEMIENE**DAME****RJ**

GAEC VANNIER

PORT ROYAL**RVS**BONNICHON
JACQUELINE**NIVEA****RJ**

GAEC DES AULNES

RARE**RRE**GAEC VILLEDEY
GRANDJEAN**VENDETTA****A+**

GAEC BOURLIAUD

Veau Mâle

Base de référence: CH.PF.24.1

Date d'édition : 23/08/2024

Charolais France - Agropôle du Marault - 58470 MAGNY-COURS

Statut ataxie : G/G - Homozygote sain (Non porteur)**CONTACTEZ Jean-Baptiste FILMONT : 06.82.75.61.58**

VICO**FR1827434562 05/12/2023 A+**

PN : 47 kg CN : 1 TE : NON Jum : NON

PAT120j : 226 kg PAT210j : 415 kg

Naisseur : SCEA BONNICHON ET LEMASSON n° 033

DM : DS : AF : Etat : Propriétaire : SCEA BONNICHON ET LEMASSON

MAORI**RVS**

FR6950895727

Né le : 10/03/2016

GAEC GOUJATIFNAIS : 88^{0.95} Avel : 100^{0.61}CRsev : 109^{0.91} ALait : 89^{0.57}DMsev : 104^{0.92} IVMAT : 99^{0.79}DSsev : 107^{0.92}ISEVR : 106^{0.92}

PRIX FED CONC MOULINS 2019

GP HONNEUR LA CHATRE 2019

**PAPRIKA****RR2 E**

FR1827609876

Née le : 03/01/2019

SCEA BONNICHONIFNAIS : 102^{0.53} Avel : 89^{0.32}CRsev : 101^{0.41} ALait : 112^{0.30}DMsev : 93^{0.54} IVMAT : 103^{0.47}DSsev : 106^{0.51}ISEVR : 99^{0.45} ISU : 106**GALANT****RJ**

FR8935241093

GAEC CADOUXIFNAIS : 82^{0.92} Avel : 101^{0.73}CRsev : 110^{0.88} ALait : 95^{0.72}DMsev : 86^{0.91} IVMAT : 93^{0.84}DSsev : 117^{0.90}ISEVR : 96^{0.89}

1er MOULINS, SEMUR-EN-AUXOIS 2011

3eme AVALLON 2011

FIDJI**RJ**

FR6950627611

GAEC GOUJATIFNAIS : 89^{0.65} Avel : 97^{0.48}CRsev : 97^{0.58} ALait : 93^{0.47}DMsev : 98^{0.65} IVMAT : 90^{0.59}DSsev : 100^{0.64}ISEVR : 91^{0.60} ISU : 92**JEFFERSON****RVS**

FR7122024775

METROP DIDIERIFNAIS : 102^{0.92} Avel : 96^{0.65}CRsev : 100^{0.86} ALait : 106^{0.63}DMsev : 100^{0.89} IVMAT : 103^{0.60}DSsev : 101^{0.88}ISEVR : 101^{0.87}

2ème CHAROLLES 2014

JAKARTA**RR2 E**

FR1826904025

BONNICHON JACQUELINEIFNAIS : 94^{0.52} Avel : 76^{0.39}CRsev : 103^{0.42} ALait : 112^{0.37}DMsev : 93^{0.59} IVMAT : 102^{0.52}DSsev : 102^{0.56}ISEVR : 97^{0.46} ISU : 94**PACHA****RVS**BATHO ROGER &
SERGE**URANETTE****RR2 E**GAEC CADOUX
PERE & FILS**DAKAR****RVS**SCEA VOISIN
PHILIPPE**CANDY****RJ**

GAEC GOUJAT

BOURGOGNE**RVS**

GAEC CADOUX

FANTASIA**RR4 S**

ANDRIOT BERNARD

BERRICHON**RJ**

SCEA DU BOURG

FABIOLA**RR4 S**BONNICHON
JACQUELINE

Veau Mâle

Base de référence: CH.PF.24.1

Date d'édition : 23/08/2024

Charolais France - Agropole du Marault - 58470 MAGNY-COURS

Statut ataxie : G/G - Homozygote sain (Non porteur)**CONTACTEZ Anthony LEMASSON : 06.07.62.33.74**

VENDOME**FR6373984939****29/01/2024****A+**

PN : 53 kg CN : 1 TE : NON Jum : NON

PAT120j : 194 kg

PAT210j :

Naisseur : **GAEC CLUZEL - HEURTIER**n° **034**

DM :

DS :

AF :

Etat :

Propriétaire : **GAEC CLUZEL - HEURTIER****OCTROI****RVS**

FR2318107380

Né le : 13/02/2018

GAEC PAROTONIFNAIS : **102** ^{0.93}

AVel :

CRsev : **117** ^{0.84}

ALait :

DMsev : **109** ^{0.87}IVMAT : **112** ^{0.70}DSsev : **115** ^{0.86}ISEVR : **122** ^{0.86}

2ème HONNEUR BOUSSAC 2018

1er MOULINS 2018

**PRETORIA****RR2 E**

FR6366799554

Née le : 25/03/2019

GAEC CLUZEL - HEURTIERIFNAIS : **82** ^{0.55}AVel : **108** ^{0.32}CRsev : **108** ^{0.46}ALait : **108** ^{0.30}DMsev : **93** ^{0.57}IVMAT : **103** ^{0.48}DSsev : **110** ^{0.55}ISEVR : **97** ^{0.49}ISU : **102****LUCKY****RVS**

FR7962121482

GAEC TURPEAU MOREAUIFNAIS : **103** ^{0.90}AVel : **94** ^{0.53}CRsev : **101** ^{0.81}ALait : **101** ^{0.50}DMsev : **101** ^{0.86}IVMAT : **102** ^{0.74}DSsev : **102** ^{0.84}ISEVR : **103** ^{0.83}

1er BRESSUIRE 2016

1er POITIERS 2016

JERRIE**RJ**

FR2314106485

GAEC PAROTONIFNAIS : **93** ^{0.60}AVel : **101** ^{0.44}CRsev : **103** ^{0.53}ALait : **89** ^{0.44}DMsev : **101** ^{0.64}IVMAT : **94** ^{0.57}DSsev : **105** ^{0.62}ISEVR : **101** ^{0.56}ISU : **98****MADAGASKAR****A+**

FR0339046662

GAEC MELET FRERESIFNAIS : **88** ^{0.88}

AVel :

CRsev : **105** ^{0.81}

ALait :

DMsev : **94** ^{0.84}IVMAT : **98** ^{0.68}DSsev : **108** ^{0.82}ISEVR : **97** ^{0.82}**BAHIA****RR4 S**

FR6344176882

GAEC CLUZEL - HEURTIERIFNAIS : **86** ^{0.70}AVel : **109** ^{0.57}CRsev : **101** ^{0.64}ALait : **118** ^{0.55}DMsev : **93** ^{0.72}IVMAT : **104** ^{0.86}DSsev : **110** ^{0.70}ISEVR : **92** ^{0.66}ISU : **109****HERTON****RVS**GAEC BONNET
JUL.&MARIETTA**IBIZA****RR4 S**GAEC
FUSEAU-TURPEAU**BERLIOZ****RJ**LANGILLIER JEAN
MARC**FRIMOUSSE****RR2 E**

GAEC PAROTON

ECUYER**A+**

GAEC DERIMAY

GUINEE**RR2 E**GAEC MELET
FRERES**OXFORD GIE****RVS**GAEC LEPEE
BOUCHARD**TRINIDADE****RR4 S**GAEC CLUZEL -
HEURTIER

Veau Mâle

Base de référence: CH.PF.24.1

Date d'édition : 23/08/2024

Charolais France - Agropole du Marault - 58470 MAGNY-COURS

Statut ataxie : G/G - Homozygote sain (Non porteur)**CONTACTEZ Sébastien CLUZEL : 06.19.43.39.34 / Cédric HEURTIER : 06.14.14.73.72**

| | | | |
|------------------|---------------------|-------------------|---|
| VAINQUEUR | FR8603320472 | 27/12/2023 | A+ |
| PN : 51 kg | CN : 2 | TE : NON | Jum : NON |
| PAT120j : 241 kg | PAT210j : 416 kg | Naisseur : | EARL DAVID ALAIN ET FILS n° 035 |
| DM : | DS : | AF : | Etat : |
| | | Propriétaire : | EARL DAVID ALAIN ET FILS |

| | |
|----------------------|--------------------|
| STALINE | RJ |
| FR7122381928 | Né le : 21/02/2021 |
| CZEREWKO PAUL | |
| IFNAIS : | AVel : |
| CRsev : | ALait : |
| DMsev : | IVMAT : |
| DSsev : | |
| ISEVR : | |



| | |
|-------------------------------------|-----------------------------------|
| PLANETTE | RR2 E |
| FR8603320130 | Née le : 12/12/2018 |
| EARL DAVID ALAIN ET FILS | |
| IFNAIS : 101 ^{0.49} | AVel : 99 ^{0.35} |
| CRsev : 105 ^{0.41} | ALait : 91 ^{0.33} |
| DMsev : 97 ^{0.54} | IVMAT : 97 ^{0.47} |
| DSsev : 109 ^{0.52} | |
| ISEVR : 104 ^{0.44} | ISU : 100 |

| | |
|------------------------------------|-----------------------------------|
| OFFSHORE | RJC |
| FR7122058062 | |
| GAEC VANNIER | |
| IFNAIS : 80 ^{0.93} | AVel : |
| CRsev : 118 ^{0.82} | ALait : |
| DMsev : 101 ^{0.88} | IVMAT : 99 ^{0.67} |
| DSsev : 110 ^{0.86} | |
| ISEVR : 108 ^{0.84} | |
| 1er CHAROLLES 2019 | |
| 1er CHAROLLES, GUEUGNON 2018 | |

| | |
|------------------------------------|-----------------------------------|
| INDRA | RJ |
| FR7121513010 | |
| CZEREWKO PAUL | |
| IFNAIS : 97 ^{0.56} | AVel : 94 ^{0.36} |
| CRsev : 96 ^{0.42} | ALait : 83 ^{0.33} |
| DMsev : 86 ^{0.60} | IVMAT : 80 ^{0.51} |
| DSsev : 107 ^{0.57} | |
| ISEVR : 89 ^{0.47} | ISU : 84 |

| | |
|------------------------------------|------------------------------------|
| MALAKOFF | RVS |
| FR7911162166 | |
| EARL HERAULT BRUNO | |
| IFNAIS : 97 ^{0.99} | AVel : 103 ^{0.89} |
| CRsev : 109 ^{0.98} | ALait : 92 ^{0.90} |
| DMsev : 103 ^{0.98} | IVMAT : 104 ^{0.95} |
| DSsev : 116 ^{0.98} | |
| ISEVR : 110 ^{0.98} | |
| 2ème BRESSUIRE 2016 | |

| | |
|-------------------------------------|-----------------------------------|
| MARTY | RJ |
| FR8615295825 | |
| EARL DAVID ALAIN ET FILS | |
| IFNAIS : 103 ^{0.49} | AVel : 100 ^{0.31} |
| CRsev : 99 ^{0.39} | ALait : 88 ^{0.30} |
| DMsev : 97 ^{0.56} | IVMAT : 92 ^{0.49} |
| DSsev : 95 ^{0.53} | |
| ISEVR : 98 ^{0.43} | ISU : 98 |

| |
|-----------------|
| IMPOLI |
| RVS |
| HUGUET JEAN LUC |

| |
|-----------------|
| GARONNE |
| RR3 E |
| ANDRIOT BERNARD |

| |
|-----------------|
| GAMBETTA |
| A+ |
| GAEC CADOUX |

| |
|-----------------------------|
| FRAMBOISE |
| A+ |
| SCEA RAYMOND JEAN CHRISTIAN |

| |
|-------------|
| CHIC |
| RVS |
| GAEC MICAUD |

| |
|--------------------|
| ALPINE |
| RR4 S |
| EARL HERAULT BRUNO |

| |
|--------------------|
| FIGARO |
| RVS |
| EARL HERAULT BRUNO |

| |
|-------------------------|
| ECLIPSE |
| RJ |
| EARL DAVID ALAIN & FILS |

Veau Mâle

Base de référence: CH.PF.24.1

Date d'édition : 23/08/2024

Charolais France - Agropôle du Marault - 58470 MAGNY-COURS

Statut ataxie : G/G - Homozygote sain (Non porteur)

CONTACTEZ Nicolas DAVID : 06.11.21.27.50

VALET**FR5455885238 07/12/2023 A+**

PN : 46 kg CN : 1 TE : NON Jum : NON

PAT120j : 239 kg PAT210j : 404 kg

DM : 73 DS : 76 AF : 73 Etat : 6

Naisseur : **EARL DU VENT DES MOISSONS** n° 036Propriétaire : **EARL DU VENT DES MOISSONS****REFLET****RJC**

FR5706337544

Né le : 18/01/2020

GAEC PICAUT

IFNAIS : **92** ^{0.78} Avel :
 CRsev : ALait :
 DMsev : **IVMAT** :
 DSsev :
ISEVR :
 1er HONNEUR METZ 2020

**PRUNELLE****RR2 E**

FR7122079119

Née le : 24/03/2019

DELANGLE GERARD

IFNAIS : **99** ^{0.48} Avel : **100** ^{0.26}
 CRsev : **97** ^{0.38} ALait : **95** ^{0.24}
 DMsev : **104** ^{0.50} **IVMAT** : **97** ^{0.42}
 DSsev : **96** ^{0.48}
ISEVR : **98** ^{0.41} **ISU** : **104**

OFFSHORE**A+**

FR6365158840

GAEC CLUZEL - HEURTIER

IFNAIS : **85** ^{0.94} Avel :
 CRsev : **106** ^{0.87} ALait :
 DMsev : **99** ^{0.89} **IVMAT** : **92** ^{0.73}
 DSsev : **111** ^{0.87}
ISEVR : **100** ^{0.88}

1er HONNEUR MOULINS 2018
 2ème HONNEUR ST GERVAIS D ALVERGNE 2018

HERMINE**RR2 E**

FR8566564502

GAEC JOUBERT

IFNAIS : **102** ^{0.64} Avel : **96** ^{0.47}
 CRsev : **102** ^{0.48} ALait : **112** ^{0.43}
 DMsev : **95** ^{0.64} **IVMAT** : **105** ^{0.58}
 DSsev : **106** ^{0.61}
ISEVR : **100** ^{0.53} **ISU** : **107**

NUMBER**A+**

FR7122237073

SCEA PICHARD HUGUES

IFNAIS : **107** ^{0.82} Avel :
 CRsev : **84** ^{0.74} ALait :
 DMsev : **100** ^{0.78} **IVMAT** : **95** ^{0.64}
 DSsev : **93** ^{0.76}
ISEVR : **88** ^{0.75}

MELBA**RJ**

FR7122096113

DELANGLE GERARD

IFNAIS : **90** ^{0.50} Avel : **97** ^{0.39}
 CRsev : **100** ^{0.42} ALait : **84** ^{0.36}
 DMsev : **100** ^{0.57} **IVMAT** : **88** ^{0.50}
 DSsev : **94** ^{0.54}
ISEVR : **95** ^{0.46} **ISU** : **98**

HIMALAYA
RVS

EARL FROIDUROT

AGLAE
RJ

GAEC CLUZEL - HEURTIER

URFE
RQM

CHATILLON JEAN MICHEL

ESTIME
RJ

GAEC JOUBERT

DORS BIEN
A+

GAEC PICHARD BERNARD &

JAUNETTE
RR3 E

SCEA PICHARD HUGUES

UCCELLO
RVS

EARL DE RAVEAUX

HALABELLE
RR2 E

DELANGLE GERARD

Veau Mâle

Base de référence: CH.PF.24.1

Date d'édition : 23/08/2024

Charolais France - Agropole du Marault - 58470 MAGNY-COURS

Statut ataxie : G/G - Homozygote sain (Non porteur)**CONTACTEZ Julien GEORGES : 06.88.43.66.11**

VELAY**FR2125264220 05/12/2023**

PN : 55 kg CN : 1 TE : NON Jum : NON

PAT120j : 211 kg

PAT210j :

Naissseur : **EARL GUENOT NICOLAS**n° **037**

DM :

DS :

AF :

Etat :

Propriétaire : **EARL GUENOT NICOLAS****RAFAELLO****RJC**

FR2132591363

Né le : 09/01/2020

EARL VIRELYIFNAIS : **84** ^{0.92}

Avel :

CRsev : **109** ^{0.83}

ALait :

DMsev : **101** ^{0.84}IVMAT : **100** ^{0.64}DSsev : **110** ^{0.83}ISEVR : **102** ^{0.84}

GP HONNEUR AUTUN 2023

1er HONNEUR JUN SEMUR-EN-AUXOIS 2022

**OREOLLE****RR4 S**

FR2125268254

Née le : 18/12/2017

EARL GUENOT NICOLASIFNAIS : **95** ^{0.49}Avel : **96** ^{0.34}CRsev : **104** ^{0.41}ALait : **103** ^{0.34}DMsev : **90** ^{0.56}IVMAT : **98** ^{0.49}DSsev : **111** ^{0.54}ISEVR : **97** ^{0.45}ISU : **112****NAVIGATEUR****RVS**

FR7122047824

GAEC VANNIERIFNAIS : **84** ^{0.92}

Avel :

CRsev : **131** ^{0.87}

ALait :

DMsev : **101** ^{0.89}IVMAT : **104** ^{0.70}DSsev : **117** ^{0.88}ISEVR : **123** ^{0.88}

2ème SEMUR-EN-AUXOIS 2021

2ème AUTUN 2020

MAFIA**RR3 E**

FR2132596127

GAEC VIRELYIFNAIS : **100** ^{0.61}Avel : **99** ^{0.44}CRsev : **88** ^{0.53}ALait : **114** ^{0.43}DMsev : **95** ^{0.62}IVMAT : **97** ^{0.56}DSsev : **101** ^{0.60}ISEVR : **87** ^{0.56}ISU : **106****ECHIQUEUR****A+**

FR0313469236

GAEC MICAUDIFNAIS : **101** ^{0.93}Avel : **81** ^{0.71}CRsev : **100** ^{0.88}ALait : **107** ^{0.73}DMsev : **88** ^{0.91}IVMAT : **97** ^{0.85}DSsev : **108** ^{0.90}ISEVR : **95** ^{0.89}**JOSIE****RR3 E**

FR2125264503

EARL GUENOT NICOLASIFNAIS : **96** ^{0.49}Avel : **103** ^{0.38}CRsev : **106** ^{0.40}ALait : **94** ^{0.37}DMsev : **96** ^{0.60}IVMAT : **98** ^{0.53}DSsev : **108** ^{0.57}ISEVR : **102** ^{0.45}ISU : **110****IMPOLI****RVS**

HUGUET JEAN LUC

HOLLANDE**RR2 E**

GAEC VANNIER

CHIC**RVS**

GAEC MICAUD

ISLANDE**A+**

GAEC VIRELY

VELOURS**RJC**

GAEC PAROTON

BELOTE**RR4 S**

GAEC MICAUD

GEVREY**RVS**

GAEC CADOUX

GALANTE**RR3 E**EARL GABRIEL
MUSSET

Veau Mâle

Base de référence: CH.PF.24.1

Date d'édition : 23/08/2024

Charolais France - Agropôle du Marault - 58470 MAGNY-COURS

Statut ataxie : G/G - Homozygote sain (Non porteur)**CONTACTEZ Nicolas GUENOT : 06.70.34.71.84**

VALSEUR**FR5813524808 24/12/2023**

PN : 56 kg CN : 2 TE : NON Jum :

PAT120j :

PAT210j :

Naisseur : **CHAMPEAU SIMONE**n° **038**

DM :

DS :

AF :

Etat :

Propriétaire : **INDIVIS° SUCCESSORALE CHAMPEAU SIMONE****ROMARIO****RJC**

FR2132591393

Né le : 13/04/2020

EARL VIRELYIFNAIS : **74** ^{0.79}

AVel :

CRsev :

ALait :

DMsev :

IVMAT :

DSsev :

ISEVR :

**POPPY****RR3 E**

FR5813519064

Née le : 22/03/2019

CHAMPEAU SIMONEIFNAIS : **79** ^{0.49}AVel : **96** ^{0.25}CRsev : **107** ^{0.39}ALait : **92** ^{0.23}DMsev : **93** ^{0.53}IVMAT : **92** ^{0.44}DSsev : **108** ^{0.51}ISEVR : **95** ^{0.43}ISU : **106****MONTRESOR****RVS**

FR7122316448

GAEC LANGILLIER JEAN-MAIFNAIS : **90** ^{0.90}AVel : **102** ^{0.52}CRsev : **110** ^{0.84}

ALait :

DMsev : **100** ^{0.88}IVMAT : **97** ^{0.73}DSsev : **108** ^{0.87}ISEVR : **106** ^{0.85}

1er LE MARAULT (MAGNY-COURS) 2016

1er CHAROLLES, GUEUGNON 2016

MERVEILLE**RJ**

FR2132596136

GAEC VIRELYIFNAIS : **83** ^{0.55}AVel : **100** ^{0.36}CRsev : **111** ^{0.46}ALait : **89** ^{0.34}DMsev : **95** ^{0.55}IVMAT : **94** ^{0.48}DSsev : **114** ^{0.53}ISEVR : **101** ^{0.49}ISU : **99****NEW LOOK****RJ**

FR5812317050

SCEA LEMAITRE RAYMONDIFNAIS : **79** ^{0.90}

AVel :

CRsev : **105** ^{0.81}

ALait :

DMsev : **93** ^{0.86}IVMAT : **89** ^{0.70}DSsev : **106** ^{0.85}ISEVR : **93** ^{0.83}

1er MOULINS 2022

2ème NEVERS 2022

MADELON**RR3 E**

FR5814516436

CHAMPEAU SIMONEIFNAIS : **93** ^{0.50}AVel : **93** ^{0.31}CRsev : **102** ^{0.40}ALait : **99** ^{0.30}DMsev : **90** ^{0.55}IVMAT : **94** ^{0.47}DSsev : **102** ^{0.52}ISEVR : **94** ^{0.44}ISU : **105****GANDIN****RVS**ELEVAGE
GAGNEPAIN**FIESTA****RJ**LANGILLIER JEAN
MARC**HENRI IV****RVS**

GAEC VIRELY

GERVITA**RJ**

GAEC VIRELY

HAROLD**RJ**

CHAMPEAU MICHEL

BOULOTTE**RR2 E**SCEA LEMAITRE
RAYMOND**EXTRA****A+**

GAEC VANNIER

FAVORITE**A+**

CHAMPEAU SIMONE

Veau Mâle

Base de référence: CH.PF.24.1

Date d'édition : 23/08/2024

Charolais France - Agropôle du Marault - 58470 MAGNY-COURS

Statut ataxie : G/G - Homozygote sain (Non porteur)**CONTACTEZ François DURAND : 06.75.69.10.18**

VIVALDI**FR5813624056 23/01/2024**

PN : 56 kg CN : 1 TE : NON Jum : NON

PAT120j : 260 kg

PAT210j :

Naisseur : **GAEC BESSON**n° **039**

DM :

DS :

AF :

Etat :

Propriétaire : **GAEC BESSON****LEECOOPER****RJ**

FR5810415036

Né le : 12/01/2015

SCEA MELAYE-SENNEPINIFNAIS : **84** ^{0.92} Avel : 106 ^{0.56}CRsev : 103 ^{0.79} ALait : 92 ^{0.89}DMsev : 93 ^{0.64} IVMAT : **88** ^{0.72}DSsev : 97 ^{0.83}ISEVR : **92** ^{0.81}

2ème ST-AMAND-MONTROND 2015

**MOSELLE****A+**

FR5814616229

Née le : 03/01/2016

GAEC BESSONIFNAIS : **96** ^{0.55} Avel : 95 ^{0.34}CRsev : 97 ^{0.40} ALait : **98** ^{0.31}DMsev : 98 ^{0.57} IVMAT : **94** ^{0.50}DSsev : 90 ^{0.54}ISEVR : **93** ^{0.45} ISU : **96****HERACLES****RJ**

FR7121692498

EARL PACAUT JEAN MARCIFNAIS : **79** ^{0.97} Avel : 99 ^{0.89}CRsev : 97 ^{0.96} ALait : 92 ^{0.89}DMsev : 93 ^{0.97} IVMAT : **84** ^{0.94}DSsev : 108 ^{0.96}ISEVR : **86** ^{0.96}

PRIX FED CONC MOULINS 2012

CHAMP JUN RES LE MARAULT (MAGNY-COURS) 2013

DANSEUSE**RJ**

FR5812308114

SCEA MELAYE-SENNEPINIFNAIS : **98** ^{0.58} Avel : 103 ^{0.52}CRsev : 96 ^{0.51} ALait : 89 ^{0.48}DMsev : 88 ^{0.64} IVMAT : **85** ^{0.60}DSsev : 101 ^{0.62}ISEVR : **90** ^{0.54} ISU : **100****IVANOV****A+**

FR5812313067

DESSAUNY BERNARD

IFNAIS : Avel :

CRsev : ALait :

DMsev : IVMAT :

DSsev :

ISEVR :

GIRONDE**RJ**

FR5816411142

BESSON FLORENTIFNAIS : **99** ^{0.53} Avel : 95 ^{0.43}CRsev : **93** ^{0.43} ALait : 95 ^{0.41}DMsev : 96 ^{0.59} IVMAT : **90** ^{0.54}DSsev : 89 ^{0.56}ISEVR : **90** ^{0.47} ISU : **100****FAMEUX****RJ**LANGILLIER JEAN
MARC**DENTELLE****RJ**EARL PACAUT
JEAN MARC**BONHEUR****RVS**SCEA
MELAYE-SENNEPIN**NERVEUSE****A+**GAEC
MELAYE-SENNEPIN**ELLINGTON****A+**DESSAUNY
BERNARD**VODKA****RJ**DESSAUNY
BERNARD**DAMAS****RVS**

FRIAUD GERARD

VOGES**RR2 E**

BESSON ALAIN

Veau Mâle

Base de référence: CH.PF.24.1

Date d'édition : 23/08/2024

Charolais France - Agropole du Marault - 58470 MAGNY-COURS

Statut ataxie : G/G - Homozygote sain (Non porteur)**CONTACTEZ Florent BESSON : 06.79.78.09.31**

UNCHAMPION FR7122123549 02/10/2023 A+

PN : 52 kg CN : 2 TE : NON Jum :

PAT120j : 182 kg PAT210j : 280 kg

Naisseur : AUMEUNIER HUGUES

n° 040

DM : DS : AF : Etat :

Propriétaire : AUMEUNIER HUGUES

PEDRO

FR7122109012

AUMEUNIER HUGUES

IFNAIS : 74 ^{0.79} Avel :
CRsev : ALait :
DMsev : IVMAT :
DSsev :
ISEVR :
3ème ROANNE 2019

RJC

Né le : 26/12/2018



LOLITA

FR4242364792

CHORGNON DOMINIQUE

IFNAIS : 99 ^{0.47} Avel : 92 ^{0.32}
CRsev : 96 ^{0.37} ALait : 100 ^{0.29}
DMsev : 97 ^{0.56} IVMAT : 94 ^{0.47}
DSsev : 89 ^{0.53}
ISEVR : 93 ^{0.41} ISU : 96

RJ

Née le : 17/12/2014

MAJOR

FR7923521466

EARL MERCERON

IFNAIS : 84 ^{0.89} Avel : 96 ^{0.56}
CRsev : 116 ^{0.82} ALait : 81 ^{0.52}
DMsev : 109 ^{0.86} IVMAT : 100 ^{0.74}
DSsev : 108 ^{0.84}
ISEVR : 112 ^{0.83}

1er CHAROLLES 2017

RVS

LOUISE

FR7122125055

AUMEUNIER HUGUES

IFNAIS : 78 ^{0.55} Avel : 103 ^{0.32}
CRsev : 114 ^{0.45} ALait : 88 ^{0.31}
DMsev : 104 ^{0.57} IVMAT : 99 ^{0.49}
DSsev : 101 ^{0.55}
ISEVR : 105 ^{0.48} ISU : 110

RR3 E

GAMIN

FR7121541560

AUMEUNIER HUGUES

IFNAIS : 96 Avel :
CRsev : 97 ALait :
DMsev : 101 IVMAT : 99
DSsev : 93
ISEVR : 95 ^{0.73}

RJ

GEISHA

FR4241782802

CHORGNON DOMINIQUE

IFNAIS : 101 ^{0.50} Avel : 99 ^{0.38}
CRsev : 90 ^{0.41} ALait : 96 ^{0.36}
DMsev : 95 ^{0.62} IVMAT : 88 ^{0.54}
DSsev : 87 ^{0.59}
ISEVR : 87 ^{0.46} ISU : 92

RJ

GOUVERNEUR
RJ
GAEC MERLET

DANSEUSE
RR2 E
EARL MERCERON

GARNISON
RVS
GAEC LALLY

HYALINE
RR4 S
AUMEUNIER
HUGUES

ECHO
RJC
SCHMIDT GILLES

DEDICACE
A+
EMORINE YVES

BREZZO
RJC
GAEC CYPRES
PERE & FILS

BARAKA
RJ
CHORGNON
DOMINIQUE

Veau Mâle

Base de référence: CH.PF.24.1

Date d'édition : 23/08/2024

Charolais France - Agropôle du Marault - 58470 MAGNY-COURS

Statut ataxie : G/G - Homozygote sain (Non porteur)

CONTACTEZ Hugues AUMENIER : 06.87.84.37.34

AVEC L'AIMABLE SOUTIEN DE NOS PARTENAIRES

RÉGION
BOURGOGNE
FRANCHE
COMTE

NIVÈVRE
le département

PIONEER.

charolais
FRANCE

charolais
expansion



ALTERNATIVE

SAÔNE
& LOIRE
DÉPARTEMENT

PONGE



ACTIS
Location
PAR ABM

SOREAL
La nutrition de tous les œufs !



LE GROUPE
ARVERN' ÉNERGIES
SOLUTIONS - DÉVELOPPEMENT - INSTALLATIONS

PRODIC
DIFFUSION

COGEP
CONSEIL
EXPERTISE COMPTABLE
AVOCATS



Groupama

ULTRASONNS





LE GROUPE ARVERN' ÉNERGIES

— SOLUTIONS - DÉVELOPPEMENT - INSTALLATIONS —

Entreprise familiale spécialisée dans l'énergie solaire, **ARVERN' ÉNERGIES** développe des centrales photovoltaïques dans le Massif Central.

Innovants et engagés, nous offrons des **solutions durables** pour répondre aux **besoins énergétiques** tout en **préservant l'environnement**.

Nous accompagnons nos clients à chaque étape de leur projet, **de la conception à l'exploitation**.

Que vous soyez **agriculteur, industriel** ou **propriétaire d'un bâtiment commercial**, nous sommes là pour vous aider à tirer le meilleur parti de votre toiture en la transformant en **source d'énergie propre et renouvelable**.

Bâtiment photovoltaïque agricole et industriel



Vos idées, vos projets, notre expertise !

NOS SOLUTIONS



AI - AUTO INVESTISSEMENT

Devenez producteur d'énergie afin de financer votre projet de bâtiment et de vous créer un revenu supplémentaire.

TI - TIERS INVESTISSEUR

Grâce à nos investisseurs nous offrons la possibilité de réaliser à moindre coût un bâtiment fonctionnel pour votre activité.

AC - AUTO CONSOMMATION

Nous accompagnons les agriculteurs et les industriels dans leur démarche de transition énergétique en proposant une solution dédiée à l'autoconsommation avec vente du surplus.

Nous trouver

Siège social

ZA du Colombier
15500 Massiac

Agence du Cher

ZI les Noix Brûlées
18200 Orval

Francis Balacé

06 83 70 43 42

f.balace@arvernenergies.fr

58490 St Parize le Chateil

S'APPELER CRÉDIT AGRICOLE



NOUS ENGAGE PLUS QUE JAMAIS.

Parce que l'agriculture sera toujours essentielle, au Crédit Agricole, on s'engage à financer toutes les agricultures, à encourager toutes les vocations et à accompagner les transitions agricoles. [#ensembleonarrivera](#)

**AGIR CHAQUE JOUR DANS VOTRE INTÉRÊT
ET CELUI DE LA SOCIÉTÉ**



Produits et services soumis à conditions : pour plus de renseignements, contactez votre Caisse régionale de Crédit Agricole. Financements accordés sous réserve d'étude et d'acceptation par votre Caisse régionale de Crédit Agricole, préteur. Contrats d'assurances distribués par votre Caisse régionale de Crédit Agricole, immatriculée auprès de l'ORIAS en qualité de courtier (mentions de courtier disponibles sur [mentionscourtiers.credit-agricole.fr](#)). **08/2024** - Édité par Crédit Agricole S.A., agréé en tant qu'établissement de crédit - Siège social : 12, place des États-Unis, 92127 Montrouge Cedex - Capital social : 9 340 726 773 € - 784 608 416 RCS Nanterre - Crédit photo : Getty Images.

 MFC